PROVINCIA AUTONOMA DI TRENTO

SERVIZIO ACQUE PUBBLICHE E OPERE IDRAULICHE

UFFICIO IDROGRAFICO

ANNALI IDROLOGICI

1983

PARTE SECONDA

PROVINCIA AUTONOMA DI TRENTO
Trento 1999

INDICE

SEZIONE A — AFFLUSSI METEORICI

Terminologia — Contenuto della tabella . . . . . Pag. 5
Valori mensili ed annui del contributo medio e dell'altezza di afflusso meteorico . . . . . » 6

SEZIONE B — IDROMETRIA

Abbreviazioni e segni convenzionali — Terminologia — Contenuto della tabella. . . . . » 9
Elenco e caratteristiche delle stazioni idrometriche . . . . . » 10
Tabella I — Osservazioni termometriche giornaliere . . . . . » 12

SEZIONE C — PORTATE E BILANCI IDROLOGICI

Abbreviazioni e segni convenzionali — Terminologia . . . . . » 19
Contenuto delle tabelle . . . . . » 20
Carta delle stazioni di misura. . . . . » 21
I — BRENTELLA DI LEVICO a LEVICO . . . . . » 22
II — BRENTA a LEVICO-P.TE CERVIA . . . . . » 23
III — BRENTA a BORGO VALSUGANA . . . . . » 24
IV — RABBIES a S. BERNARDO DI RABBI . . . . . » 25
V — AVISIO a SORAGA . . . . . » 26
VI — CANALE DI GRONDA LAGO DELLE PIAZZE . . . . . » 27
VII — ADIGE a TRENTO . . . . . » 28
VIII — SARCA DI CAMPIGLIO a P.TE PLAZZA . . . . . » 29

SEZIONE D — FREATIMETRIA

Abbreviazioni e segni convenzionali — Terminologia — Contenuto delle tabelle. . . . . » 31
Elenco e caratteristiche delle stazioni freatimetriche . . . . . » 32
Tabella I — Osservazioni freatimetriche in determinati giorni del mese . . . . . » 33
Tabella II — Valori medi mensili ed annui dei livelli freatici . . . . . » 34

Elenco alfabetico delle stazioni e dei corsi d'acqua . . . . . » 35

Sezione A — AFFLUSSI METEORICI

TERMINOLOGIA

1. - Afflusso meteorico *(mc)* ad un bacino idrografico in un dato intervallo di tempo: volume totale della precipitazione sul bacino in quell'intervallo.

2. - Altezza di afflusso meteorico *(mm)* ad un bacino idrografico per un determinato intervallo di tempo: spessore dello strato d'acqua di volume pari all'afflusso meteorico in quell'intervallo ed uniformemente distribuito sulla superficie del bacino.

3. - Contributo medio di afflusso meteorico *(l/s.kmq)* ad un bacino idrografico in un determinato intervallo di tempo: quoziente fra l'afflusso meteorico al bacino nell'intervallo ed il prodotto della durata di questo per l'area del bacino.

CONTENUTO DELLA TABELLA

Riporta per gli interi bacini imbriferi e per le loro parti più importanti, le altezze di afflusso meteorico mensili ed annue espresse in *mm* ed i corrispondenti contributi medi espressi in *l/s.kmq*. Per ogni stazione il contributo mensile più elevato è stampato in **grassetto** e quello più basso in *corsivo*.

Valori mensili ed annui del contributo medio e dell'altezza di afflusso meteorico *Anno 1983*

MESE	Brentella di Caldonazzo a Brenta *kmq 53*		Brentella di Levico a Levico *kmq 22*		Brenta a Levico P.te Cervia *kmq 121*		Brenta a Borgo Valsugana *kmq 214*		Ceggio a Maso Costi *kmq 19*		Brenta ad Ospedaletto *kmq 465*		Cismon a S. Silvestro *kmq 192*		Astico a Busatti *kmq 27*	
	l/s kmq	*mm*	*l/s kmq*	*mm*	*l/s kmq*	*mm*	*l/s kmq*	*mm*	*l/s kmq*	*mm*	*l/s kmq*	*mm*	*l/s kmq*	*mm*	*l/s kmq*	*mm*
Gennaio	*0,3*	*0,8*	*0,1*	*0,2*	*0,2*	*0,6*	*0,3*	*0,8*	*0,4*	*1,1*	*0,4*	*1,1*	*3,6*	*9,7*	*0,1*	*0,2*
Febbraio	8,2	19,9	5,4	13,2	8,0	19,3	8,0	19,3	6,6	15,9	7,0	17,1	6,2	15,0	8,6	20,8
Marzo	41,3	110,5	33,2	88,9	41,9	112,2	42,7	114,4	43,2	115,8	40,2	107,7	34,3	91,8	53,3	142,7
Aprile	32,5	84,2	30,2	78,4	33,0	85,4	31,5	81,8	41,9	108,7	37,1	96,1	41,4	107,4	40,2	104,3
Maggio	**80,9**	**216,7**	**78,5**	**210,3**	**79,3**	**212,5**	**78,9**	**211,2**	**80,6**	**215,8**	**80,9**	**216,6**	**100,4**	**268,9**	**73,9**	**197,8**
Giugno	20,1	52,2	16,2	42,1	20,3	52,7	20,4	52,8	22,1	57,3	21,7	56,2	33,7	87,5	25,7	66,7
Luglio	13,0	34,8	13,9	37,1	15,0	40,3	14,9	39,9	16,7	44,6	15,4	41,1	18,8	50,3	18,8	50,2
Agosto	33,5	89,8	24,6	65,9	33,6	90,1	32,5	86,9	31,5	84,4	33,9	90,8	41,5	111,1	46,6	124,7
Settembre	33,3	86,4	32,4	83,9	31,4	81,3	29,8	77,2	36,4	94,3	32,9	85,3	56,4	146,3	27,7	71,7
Ottobre	24,1	64,5	22,4	60,0	24,5	65,6	24,0	64,4	24,1	64,5	24,5	65,5	25,3	67,7	28,2	75,6
Novembre	3,3	8,5	2,5	6,4	3,0	7,7	2,9	7,5	2,6	6,6	3,2	8,2	3,9	10,0	2,7	6,9
Dicembre	47,4	127,0	40,7	108,9	47,9	128,3	48,7	130,3	58,3	156,2	52,4	140,2	53,0	142,1	58,5	156,8
Anno	28,4	895,3	25,2	795,2	28,4	896,2	28,1	886,3	30,6	965,3	29,4	925,9	35,1	1107,8	32,3	1018,3

MESE	Noce a P.te Rovina *kmq 384*		Rabbies a S.Bernardo di Rabbi *kmq 101*		Novella a Brez *kmq 105*		Romedio a S. Zeno *kmq 83*		Noce a Dermulo *kmq 1056*		Sporeggio a Spormaggiore *kmq 34*		Noce alla confluenza *kmq 1375*		Avisio a Soraga *kmq 208*	
	l/s kmq	*mm*	*l/s kmq*	*mm*	*l/s kmq*	*mm*	*l/s kmq*	*mm*	*l/s kmq*	*mm*	*l/s kmq*	*mm*	*l/s kmq*	*mm*	*l/s kmq*	*mm*
Gennaio	5,4	14,5	*2,2*	*5,9*	3,7	9,9	1,9	5,2	3,0	8,0	*0,6*	*1,6*	2,4	6,5	10,2	27,4
Febbraio	*3,0*	*7,3*	2,8	6,7	4,0	9,8	3,1	7,6	*2,5*	*6,0*	3,7	9,0	*2,3*	*5,7*	6,0	14,5
Marzo	29,6	79,3	27,0	72,2	22,7	60,8	25,9	69,4	28,4	76,0	25,4	68,1	31,2	83,7	14,9	40,0
Aprile	40,8	105,8	41,1	106,5	52,8	136,8	53,6	138,9	43,5	112,7	43,7	113,3	44,6	115,5	22,2	57,6
Maggio	**118,8**	**318,3**	**117,4**	**314,5**	**92,9**	**248,8**	**91,9**	**246,2**	**104,3**	**279,5**	**70,4**	**188,6**	**102,6**	**274,9**	**81,4**	**217,9**
Giugno	17,8	46,0	13,9	36,1	13,7	35,5	14,8	38,5	15,2	39,3	14,0	36,2	14,2	36,9	37,2	96,3
Luglio	18,0	48,3	16,3	43,8	9,4	25,2	9,1	24,4	13,2	35,4	10,0	26,8	13,5	36,1	25,5	68,3
Agosto	32,3	86,6	30,9	82,8	34,8	93,1	33,5	89,7	31,0	83,1	30,0	80,3	31,8	85,3	30,9	82,8
Settembre	33,9	87,9	29,8	77,2	29,7	76,9	27,2	70,4	31,0	80,4	61,0	158,2	34,0	88,1	38,1	98,7
Ottobre	10,4	27,8	8,3	22,3	10,9	29,2	8,0	21,4	8,8	23,5	14,3	38,3	10,2	27,3	20,5	54,8
Novembre	3,6	9,4	2,5	6,4	*2,4*	*6,2*	*1,4*	*3,5*	2,5	6,5	1,9	4,9	2,6	6,7	*4,1*	*10,8*
Dicembre	33,8	90,5	35,9	96,3	43,3	115,9	48,7	130,5	42,6	114,0	39,1	104,8	44,2	118,3	21,5	57,5
Anno	29,2	921,7	27,6	870,7	26,9	848,1	26,8	845,8	27,4	864,5	26,3	830,0	28,1	884,9	26,2	826,5

Valori mensili ed annui del contributo medio e dell'altezza di afflusso meteorico *Anno 1983*

MESE	Travignolo a Sottosassa *kmq 103*		Lagorai a P.te Lasta *kmq 13*		Aviso a Stramentizzo *kmq 720*		Can. Gronda a Lago delle Piazze *kmq 32*		Avisio alla confluenza *kmq 939*		Leno di Terragnolo a S. Nicolò *kmq 59*		Leno di Vallarsa a S. Colombano *kmq 167*		Chiese a P.te Cimego *kmq 235*	
	l/s kmq	*mm*	*l/s kmq*	*mm*	*l/s kmq*	*mm*	*l/s kmq*	*mm*	*l/s kmq*	*mm*	*l/s kmq*	*mm*	*l/s kmq*	*mm*	*l/s kmq*	*mm*
Gennaio	9,7	26,1	4,7	12,7	4,8	12,8	*0,1*	*0,3*	3,7	9,8	*0,1*	*0,3*	*0,2*	*0,5*	*1,5*	*4,0*
Febbraio	6,3	15,2	5,8	14,1	4,5	10,9	3,8	9,3	4,1	9,9	4,5	10,9	4,6	11,1	3,5	8,5
Marzo	17,4	46,5	21,9	58,7	20,4	54,6	29,5	78,9	22,6	60,5	55,2	148,0	58,2	155,8	39,9	106,9
Aprile	24,6	63,8	26,3	68,2	25,0	64,8	29,1	75,3	26,7	69,1	39,0	101,2	41,0	106,2	60,0	155,5
Maggio	**85,8**	**229,9**	**86,8**	**232,5**	**79,8**	**213,8**	**77,7**	**208,1**	**78,9**	**211,3**	**64,7**	**173,2**	**65,3**	**175,0**	**123,0**	**329,5**
Giugno	32,6	84,4	25,1	65,0	30,1	78,1	21,7	56,3	28,6	74,1	18,8	48,7	20,2	52,4	22,5	58,3
Luglio	25,9	69,5	21,5	57,7	22,5	60,3	13,3	35,5	21,1	56,6	10,9	29,3	12,5	33,4	12,7	34,0
Agosto	47,5	127,3	32,1	86,0	27,7	74,1	27,7	74,2	27,8	74,5	53,8	144,1	55,1	147,6	35,4	94,8
Settembre	41,4	107,2	32,7	84,7	35,6	92,3	41,0	106,3	36,2	93,8	32,8	85,0	34,3	88,9	55,9	144,9
Ottobre	15,5	41,5	12,3	32,9	16,7	44,6	19,3	51,7	16,8	45,1	30,2	80,8	28,9	77,3	27,4	73,5
Novembre	*3,5*	*9,2*	*3,0*	*7,8*	*3,5*	*9,2*	2,5	6,5	*3,3*	*8,6*	1,1	2,8	1,0	2,6	7,5	19,5
Dicembre	32,6	87,4	35,0	93,8	29,0	77,7	35,7	95,6	31,6	84,6	60,6	162,4	64,5	172,7	61,3	164,2
Anno	28,8	907,9	25,8	814,0	25,2	793,3	25,3	798,0	25,3	797,9	31,3	986,6	32,4	1023,3	37,8	1193,6

MESE	Palvico a quota 667 m.s.m. *kmq 28*		Chiese a Lodrone *kmq 313*		Sarca di Nambrone a Pian Nambron *kmq 21*		Sarca di Campiglio a P.te Piazza *kmq 72*		Sarca a Saone *kmq 541*		Sarca a Torbole *kmq 1046*	
	l/s kmq	*mm*	*l/s kmq*	*mm*	*l/s kmq*	*mm*	*l/s kmq*	*mm*	*l/s kmq*	*mm*	*l/s kmq*	*mm*
Gennaio	*0,0*	*0,0*	*1,2*	*3,1*	*0,3*	*0,8*	*0,4*	*1,0*	*0,4*	*1,1*	*0,2*	*0,7*
Febbraio	3,8	9,2	3,2	7,7	3,1	7,4	3,0	7,3	3,3	8,0	2,9	7,0
Marzo	53,4	142,9	40,1	107,5	32,3	86,4	31,8	85,1	42,2	113,1	38,4	102,9
Aprile	47,5	123,1	58,1	150,7	54,7	141,8	46,7	121,2	58,3	151,2	51,9	134,4
Maggio	**95,4**	**255,6**	**115,5**	**309,4**	**133,7**	**358,2**	**139,5**	**373,6**	**112,1**	**300,2**	**93,2**	**249,6**
Giugno	17,1	44,4	21,0	54,6	19,9	51,5	25,4	66,0	20,9	54,2	17,5	45,4
Luglio	18,0	48,2	13,9	37,1	11,8	31,5	12,2	32,6	12,2	32,6	10,9	29,1
Agosto	45,8	122,7	33,9	90,8	33,5	89,8	31,4	84,1	35,1	94,1	29,9	80,0
Settembre	46,7	121,0	54,3	140,6	62,2	161,2	69,2	179,2	62,0	160,7	51,9	134,6
Ottobre	29,8	79,8	27,2	72,9	16,6	44,5	19,6	52,4	16,0	42,9	15,8	42,3
Novembre	4,1	10,6	7,0	18,2	5,3	13,8	5,7	14,7	4,4	11,5	3,9	10,0
Dicembre	66,2	177,2	59,6	159,5	52,8	141,5	64,4	172,5	64,7	173,4	59,2	158,5
Anno	36,0	1134,6	36,5	1152,2	35,8	1128,2	37,7	1189,6	36,2	1142,8	31,5	994,5

Sezione B — IDROMETRIA

Abbreviazioni e segni convenzionali

Idrometro a lettura diretta	I
Idrometro registratore	Ir
Idrometro con memorizzazione elettronica	Ie
Stazione per misura di portata con idrometro a lettura diretta	M
Stazione per misura di portata con idrometrografo	Mr
Stazione per misura di portata con idrometro elettronico	Me
Dato mancante	»
Dato interpolato	[ ]
Idrometro all'asciutto	*a*
Le quote sotto lo zero idrometrico sono precedute dal segno	-

Sono stampati in **grassetto** ed in *corsivo* rispettivamente i valori massimi ed i valori minimi

TERMINOLOGIA

1. - Altezza idrometrica *(cm)*: altezza del livello liquido sopra o sotto lo zero dell'idrometro.

2. - Altezza di massima piena o magra in una sezione fornita di idrometro e per un lungo periodo di osservazione: massima o minima altezza idrometrica *(m)* raggiunta in tutto il periodo di tempo in cui sono state estese le osservazioni.

CONTENUTO DELLA TABELLA

La tabella è preceduta dall'elenco e caratteristiche delle stazioni idrometriche che hanno funzionato nell'anno.

TABELLA I - Riporta, per alcune stazioni, le altezze idrometriche meridiane rilevate direttamente all'idrometro da parte dell'osservatore oppure dedotte in corrispondenza del mezzogiorno dallo spoglio dei diagrammi per le stazioni fornite di apparecchio registratore.

BACINO E STAZIONE	Tipo di stazione	Note	CARATTERISTICHE						
			Quota dello zero idrometrico *m* s.m.	Bacino di dominio *kmq*	Altezza di max. piena *m*	DATA della massima piena	Altezza idrometrica minima *m*	DATA della min. altezza idrometr.	Anno di inizio delle osservaz.
BRENTA									
LAGO DI CALDONAZZO a TENNA	Ir	1, 2	448,110	52	1,99	6.11.1966	0,16	4-6.10.1980	1929
BRENTELLA DI CALDONAZZO a BRENTA	Mr	1	448,230	53	1,65	6.11.1966	0,09	giorni vari	1951
LAGO DI LEVICO a LEVICO	Ir	1, 3	439,730	22	2,11	6.11.1966	0,48	16.02.1930	1929
BRENTELLA DI LEVICO a LEVICO	Mr	1, 4	438,000	22	3,00	5.11.1966	0,05	g. v. nov dic 1979	1951
BRENTA a LEVICO-P.TE CERVIA	Mr	1	435,210	121	3,68	4.11.1966	0,06	g. v. set ott 1961	1920
BRENTA a BORGO VALSUGANA	Mr	1, 5	375,890	214	2,30	31.10.1976	0,06	5-6.09.1961	1955
BRENTA ad OSPEDALETTO	I	1	301,690	465	2,50	28.10.1953	-0,36	23.08;16.12 1983	1928
CISMON a S. SILVESTRO	I	1, 4, 6	580,000	192	2,50	4.11.1966	0,10	9.03.1929	1926
ADIGE									
ADIGE a S. MICHELE ALL'ADIGE	I	1, 7	202,390	7198	5,50	12.09.1888	-0,30	15.01.1931	1844
RABBIES a S. BERNARDO DI RABBI	Mr		1095,000	101	0,92	24.05.1983	0,15	10.03.1979	1966
AVISIO a SORAGA	Mr	8	1205,000	208	1,70	14.09.1976	-0,03	giorni vari 1957	1954
ROGGIA DERIVATA a SORAGA	M	1	1205,000	0	0,42	23.10.1982	0,06	giorni vari	1954
CANALE DI GRONDA LAGO DELLE PIAZZE	Mr	1	1033,000	32	0,98	18.10.1980	-0,02	29.07.1983	1964
ADIGE a TRENTO	Mr	1, 9	186,100	9763	6,30	4.11.1966	-0,63	26.04.1896	1844
ADIGE a P.TE DI RAVINA	I	1	183,100	9764	4,35	24.05.1983	-0,39	12.12.1983	1968
LAGO DI CANZOLINO	I	4	533,000	0	1,29	16.09.1976	0,00	5-30.09;1-16.10 1982	1975
FERSINA a TRENTO	I	1, 9	226,730	164	2,60	4.11.1966	-0,03	9.03.1944	1929
ADIGE a MATTARELLO	I	1, 10	179,080	9882	7,25	20.09.1960	0,14	26.04.1896	1844
RIO CAVALLO a MOLINI	I	4	692,000	23	0,68	24.10.1982	0,01	giorni vari	1960
ADIGE a VILLALAGARINA	Ir	1	168,790	10185	6,33	5.11.1966	0,15	5.12.1983	1966
LENO DI VALLARSA a S. COLOMBANO	Ir	1, 4	220,000	167	2,54	30.10.1976	0,02	23.08.1975	1975
ADIGE a P.TE VO' D'AVIO	Ir	1, 4	129,000	10650	5,90	5.11.1966	-0,20	giorni vari 1982	1952
CHIESE									
CHIESE a LODRONE	Ir	1, 4, 11	370,000	313	3,12	4.11.1966	0,00	21.12.1978	1959
SARCA									
SARCA DI NAMBRONE a PIAN NAMBRON	Mr	4	1350,000	21	2,12	17.09.1960	0,02	9.12.1982	1955

BACINO E STAZIONE	Tipo di stazione	Note	CARATTERISTICHE						
			Quota dello zero idrometrico *m* s.m.	Bacino di dominio *kmq*	Altezza di max. piena *m*	DATA della massima piena	Altezza idrometrica minima *m*	DATA della min. altezza idrometr.	Anno di inizio delle osservaz.
(segue) **SARCA**									
SARCA DI CAMPIGLIO a P.TE DELLE SEGHE	Mr	1, 4	1115,000	31	1,20	23.05.1983	0,38	16.11.1983	1980
SARCA DI CAMPIGLIO a P.TE PLAZZA	Mr	1, 12	1138,080	72	1,82	4.11.1966	-0,20	27.03.1962	1961
SARCA a TORBOLE	Ir	1, 4, 13	70,000	1046	3,10	17.10.1980	0,01	g. v. ott 1979	1963
LAGO DI GARDA									
LAGO DI GARDA a RIVA	Ir	I	63,990	0	2,40	2.07.1879	0,01	g. v. apr 1896	1862

Nota 1: Risente di manovre operate a monte e/o a valle.

Nota 2: Funzionò anche dall'anno 1896 al 1913 a Calceranica.

Nota 3: Funzionò anche dall'anno 1895 al 1915.

Nota 4: La quota dello zero idrometrico è approssimativamente dedotta dalle tavolette dell' I.G.M.

Nota 5: Funzionò anche dall'anno 1883 al 1915. Altri idrometri dal 1920 al 1930.

Nota 6: Funzionò anche dall'anno 1895 al 1913. Idrometro spostato nei pressi della centrale.

Nota 7: Mancano le osservazioni dal 1914 al 1919. Dall' 1 Febbraio 1933 lo zero dell'idrometro è stato abbassato di m. 1,00.

Nota 8: L'altezza di massima piena è stata superata nel novembre 1966, ma causa l'asportazione dello strumento non è stato possibile ricavarne il dato.

Nota 9: In seguito alla costruzione degli impianti di Pozzolago, il bacino del lago delle Piazze (kmq. 2,0), prima appartenente al bacino del Fersina, viene a far parte del bacino dell'Avisio. È stata quindi apportata tale variante alla superficie del Fersina e dell'Adige a Trento.

Nota 10: Mancano le osservazioni dal 1914 al 1920. Dall' 1 Aprile 1934 lo zero dell'idrometro è stato abbassato di m. 1,00.

Nota 11: Dal 21 Dicembre 1978 lo zero dell'idrometro è stato sistemato ad una quota maggiore di m. 0,80.

Nota 12: Esistono osservazioni dal 1924 al 1960 riferite ad altro idrometro.

Nota 13: Esistono osservazioni dal 1939 al 1962 riferite ad altro idrometro.

Bacino: BRENTA

Stazione: LAGO DI CALDONAZZO a TENNA (448,110 *m* s.m.)

Giorno	G	F	M	A	M	G	L	A	S	O	N	D
1	85	60	47	57	58	94	66	62	49	55	54	59
2	84	59	48	58	59	92	66	61	49	54	55	60
3	84	58	48	59	59	91	66	58	48	54	55	61
4	83	57	48	60	58	89	66	56	48	54	54	61
5	81	56	48	61	57	88	66	57	50	55	54	60
6	80	56	47	61	57	86	65	58	51	55	54	61
7	79	56	47	60	56	84	65	57	51	55	53	62
8	79	56	47	59	56	82	65	61	50	54	53	63
9	78	55	47	59	60	81	66	60	51	54	54	64
10	77	55	47	58	60	80	66	58	50	55	55	64
11	76	55	47	58	61	80	66	57	50	56	55	64
12	75	54	47	58	61	80	65	56	50	55	56	64
13	74	54	47	57	62	79	65	55	52	55	56	63
14	73	53	47	56	62	79	64	54	54	55	54	63
15	72	53	50	56	62	78	63	52	56	55	53	64
16	71	51	52	55	64	77	62	51	56	55	52	64
17	70	51	54	55	65	75	62	51	53	54	52	60
18	69	51	55	55	65	74	61	51	54	55	52	57
19	68	50	55	55	64	74	60	51	56	55	53	54
20	67	49	55	54	64	73	59	52	56	55	53	54
21	66	49	55	54	63	73	58	52	57	55	52	51
22	66	49	55	55	64	72	58	51	56	55	52	45
23	65	49	55	55	74	71	57	52	57	54	52	43
24	65	49	55	55	89	70	57	51	58	54	53	43
25	65	48	56	55	93	69	57	49	57	54	53	43
26	64	48	56	55	95	69	56	47	56	54	53	42
27	63	48	55	57	97	68	56	47	56	55	53	43
28	63	48	55	58	97	68	57	48	56	55	53	45
29	62		56	57	97	67	58	50	56	56	54	46
30	61		57	57	96	66	60	50	55	55	56	47
31	61		57		95		61	50		54		48
Medie	72	53	51	57	70	78	62	54	53	55	54	55

Media annua : 60 *cm*

Bacino: BRENTA

Stazione: BRENTELLA DI CALDON. a BRENTA (448,230 *m* s.m.)

Giorno	G	F	M	A	M	G	L	A	S	O	N	D
1	82	58	48	54	55	89	70	54	53	54	47	48
2	82	57	48	56	56	87	69	55	56	54	46	46
3	81	56	48	56	56	86	69	57	55	54	46	45
4	80	56	48	57	55	85	68	57	55	53	38	45
5	79	55	47	58	55	83	68	56	55	53	33	44
6	79	55	47	58	54	82	67	56	54	52	33	44
7	78	54	47	58	54	80	68	56	55	52	40	43
8	77	54	47	58	54	79	69	55	54	52	60	43
9	76	54	47	57	57	78	68	55	54	52	60	43
10	75	53	47	57	58	76	68	55	54	52	59	42
11	74	53	47	56	58	76	67	54	55	52	58	42
12	73	52	47	56	59	80	66	54	55	54	57	42
13	72	52	46	56	59	79	66	54	54	54	57	42
14	71	52	46	55	59	78	65	53	53	54	56	41
15	70	51	50	55	61	77	65	52	53	54	55	40
16	70	50	50	54	62	76	64	51	53	54	54	40
17	69	50	50	54	61	75	64	50	58	57	54	43
18	68	50	50	53	61	74	63	50	57	56	53	44
19	67	50	50	52	61	74	63	50	57	56	52	47
20	66	50	50	51	60	73	63	50	57	56	52	47
21	65	50	50	50	59	72	62	50	57	56	52	50
22	64	49	50	51	61	72	61	50	57	56	51	56
23	64	49	50	51	74	71	60	50	57	56	51	57
24	63	48	50	51	85	71	60	52	57	56	51	57
25	63	48	52	51	89	70	59	53	56	55	50	57
26	62	48	52	51	91	70	58	54	55	55	50	56
27	61	48	52	53	93	70	58	53	54	55	48	54
28	60	48	52	54	93	70	57	53	54	54	49	54
29	60		53	54	93	70	57	53	54	53	48	53
30	60		54	54	91	69	56	54	54	50	48	52
31	59		54		90		55	54		48		51
Medie	70	52	49	54	67	76	64	53	55	54	50	47

Media annua : 58 *cm*

Bacino: BRENTA

Stazione: LAGO DI LEVICO a LEVICO (439,730 *m* s.m.)

Giorno	G	F	M	A	M	G	L	A	S	O	N	D
1	99	92	91	98	112	117	115	112	113	115	114	105
2	99	92	92	100	112	119	115	112	113	115	114	105
3	99	92	92	102	112	120	115	113	113	115	114	105
4	99	92	92	104	112	121	115	114	112	115	113	106
5	98	92	92	105	111	122	114	114	112	115	113	106
6	98	92	92	106	111	122	114	113	110	115	112	107
7	98	92	92	106	111	121	114	113	110	115	112	107
8	98	91	92	107	111	121	114	113	110	115	112	107
9	98	91	92	107	113	121	114	113	110	115	111	107
10	98	91	92	107	112	121	114	113	110	114	111	108
11	98	91	92	108	112	122	114	113	110	114	111	108
12	97	91	92	108	112	122	114	113	111	114	110	108
13	97	91	92	108	112	122	114	113	110	114	110	108
14	97	91	92	108	111	121	114	112	110	114	110	109
15	96	91	92	108	111	120	113	112	110	114	110	109
16	96	91	94	108	111	120	113	112	111	114	109	109
17	96	91	94	108	112	119	113	112	115	115	108	112
18	95	91	94	109	112	119	113	112	115	114	107	113
19	94	91	94	109	112	119	113	111	115	114	106	114
20	94	91	94	109	111	118	113	111	115	114	105	114
21	93	91	94	110	111	118	113	111	115	114	105	114
22	93	91	94	111	111	118	113	112	115	114	105	116
23	92	91	94	111	118	117	113	112	115	115	105	116
24	93	91	94	111	123	116	113	113	115	115	105	115
25	93	91	94	112	120	116	113	114	115	115	105	114
26	93	91	94	112	117	116	113	114	115	115	105	114
27	93	91	94	113	115	115	113	114	115	114	105	113
28	93	91	94	113	114	115	113	114	115	114	105	112
29	93		95	112	114	115	112	113	115	114	105	112
30	93		96	112	112	115	112	113	115	114	105	112
31	93		97		114		112	113		114		112
Medie	96	91	93	108	113	119	113	113	113	114	109	110

Media annua : 108 *cm*

Bacino: BRENTA

Stazione: BRENTELLA DI LEVICO a LEVICO (438,000 *m* s.m.)

Giorno	G	F	M	A	M	G	L	A	S	O	N	D
1	24	23	20	15	23	27	31	23	22	20	18	12
2	24	23	22	15	23	30	28	23	22	19	18	12
3	24	23	21	15	23	32	28	24	21	19	18	12
4	24	23	21	15	23	33	28	24	21	19	19	12
5	24	22	21	17	22	34	28	24	21	19	19	12
6	23	22	21	17	22	33	27	24	20	19	19	12
7	24	22	21	18	22	33	28	23	21	18	19	16
8	23	22	21	19	21	33	28	23	21	18	18	14
9	23	22	21	19	25	33	28	24	20	18	18	13
10	23	22	21	20	23	33	27	24	20	18	18	13
11	24	22	21	20	24	35	27	24	20	18	18	14
12	24	21	21	21	23	34	27	24	20	18	18	14
13	24	21	21	22	23	33	26	24	20	18	18	14
14	23	21	20	20	24	32	26	24	20	19	17	15
15	23	21	21	20	24	32	26	23	20	19	17	15
16	23	21	25	20	24	31	26	23	20	18	17	15
17	24	21	23	21	24	30	26	23	24	23	16	16
18	25	21	23	21	24	31	25	21	23	21	16	17
19	25	20	22	21	24	30	25	22	23	21	16	22
20	24	20	22	20	24	31	25	22	22	21	16	20
21	24	20	22	21	23	30	25	22	22	20	15	22
22	24	20	21	22	24	30	25	22	21	20	15	24
23	24	20	21	22	49	29	24	22	21	20	15	22
24	24	20	21	22	49	29	23	22	21	19	15	20
25	24	20	21	22	46	29	24	21	20	19	15	19
26	24	20	21	23	44	28	23	21	20	19	15	18
27	23	20	21	24	43	28	24	22	20	19	15	21
28	23	20	21	23	40	28	23	22	20	19	14	20
29	23		14	23	38	28	23	22	20	19	14	19
30	23		15	22	38	28	23	21	20	18	13	18
31	23		14		23		23	21		18		18
Medie	24	21	21	20	28	31	26	23	21	19	17	16

Media annua : 22 *cm*

Bacino: BRENTA
Stazione: BRENTA a LEVICO-P.TE CERVIA (435,210 *m* s.m.)

Giorno	G	F	M	A	M	G	L	A	S	O	N	D
1	53	43	37	40	45	57	50	40	36	32	32	32
2	53	43	38	44	46	57	48	41	38	32	32	31
3	52	42	37	43	45	57	46	42	37	32	32	31
4	52	41	37	46	45	57	45	42	36	32	30	30
5	51	40	37	46	45	56	45	40	36	32	30	30
6	51	39	37	44	46	56	45	40	35	32	30	30
7	50	39	37	43	45	55	48	39	35	32	30	30
8	50	39	37	45	46	55	47	39	36	32	35	30
9	49	39	37	45	57	55	46	39	34	32	35	30
10	49	40	37	45	50	54	45	38	34	32	35	31
11	48	40	37	45	49	55	45	39	34	32	35	31
12	48	40	37	47	48	54	44	39	34	34	35	31
13	48	39	37	45	48	53	44	38	33	34	35	31
14	47	39	37	45	47	52	44	37	31	34	34	31
15	47	38	37	45	48	51	44	37	31	36	34	31
16	47	38	45	45	48	50	43	38	31	34	34	32
17	47	38	42	45	47	50	43	37	38	42	34	35
18	47	38	41	44	46	50	43	37	34	35	34	35
19	47	37	42	44	46	49	43	37	33	34	34	47
20	47	37	43	43	45	50	43	37	32	34	34	36
21	46	37	43	43	45	49	42	37	32	34	33	36
22	46	37	43	44	46	49	42	36	32	35	33	47
23	46	38	42	43	97	49	42	36	32	34	33	41
24	46	37	41	43	82	48	41	38	32	33	33	38
25	45	37	43	43	71	48	41	38	32	34	33	37
26	45	36	42	43	67	47	41	38	32	34	33	36
27	45	36	40	46	69	47	41	37	32	33	33	35
28	45	36	40	45	65	46	41	37	32	33	33	35
29	44		39	44	63	46	41	36	32	33	33	35
30	44		40	44	61	46	41	36	32	32	33	35
31	44		40		57		40	36		32		35
Medie	48	39	39	44	54	52	44	38	34	33	33	34

Media annua : 41 *cm*

Bacino: BRENTA
Stazione: BRENTA a BORGO VALSUGANA (375,890 *m* s.m.)

Giorno	G	F	M	A	M	G	L	A	S	O	N	D
1	96	85	83	92	101	119	100	87	82	88	91	91
2	96	86	83	97	100	119	101	85	84	88	91	91
3	95	86	83	96	100	118	100	87	82	88	91	91
4	94	85	83	98	100	118	100	85	81	88	90	91
5	93	85	83	100	100	118	99	84	82	88	89	91
6	93	86	83	96	100	117	98	83	82	88	89	91
7	92	85	84	96	100	116	98	82	82	88	89	92
8	92	84	84	97	100	115	96	82	82	88	92	92
9	92	84	87	98	110	114	96	83	81	88	92	92
10	92	84	86	98	106	113	95	83	80	88	92	91
11	91	83	86	97	105	114	94	82	82	88	92	91
12	90	84	85	101	104	114	95	81	82	88	92	91
13	90	83	85	100	104	113	95	82	82	88	92	91
14	90	84	85	99	105	111	94	82	82	88	92	90
15	90	83	88	99	108	110	93	82	82	88	92	90
16	90	83	102	99	109	110	93	82	82	88	92	90
17	90	83	96	99	110	109	93	81	93	98	92	94
18	90	83	93	98	109	110	92	80	86	92	91	94
19	90	83	93	98	109	108	93	81	86	90	91	105
20	89	83	93	97	109	108	92	80	86	90	91	94
21	89	83	95	98	109	106	92	80	86	90	91	93
22	88	81	96	99	110	105	92	80	86	92	91	109
23	88	82	95	99	160	104	91	80	86	91	91	100
24	87	82	94	100	142	103	90	82	86	92	91	95
25	86	81	96	99	129	103	90	83	86	92	91	94
26	86	81	96	99	126	102	88	81	86	92	91	93
27	86	82	94	102	126	102	88	81	89	91	91	93
28	85	82	91	101	123	102	87	81	88	91	91	93
29	85		93	100	122	101	87	81	88	91	91	93
30	84		92	99	121	101	87	81	88	91	91	93
31	85		91		119		87	82		91		93
Medie	90	83	90	98	112	110	93	82	84	90	91	93

Media annua : 93 *cm*

Bacino: BRENTA
Stazione: BRENTA ad OSPEDALETTO (301,690 *m* s.m.)

Giorno	G	F	M	A	M	G	L	A	S	O	N	D
1	2	-11	-18	-10	19	21	-5	-28	-24	-24	-27	-32
2	1	-11	-18	-9	20	20	-6	-18	-20	-25	-27	-32
3	0	-11	-18	2	19	18	-8	-12	-20	-25	-27	-33
4	-1	-11	-18	-4	12	18	-9	-18	-20	-26	-27	-33
5	-1	-11	-18	-6	11	14	-9	-20	-20	-26	-28	-33
6	-3	-11	-18	-5	11	13	-9	-21	-21	-25	-28	-34
7	-4	-11	-19	-6	10	12	-8	-22	-22	-25	-28	-34
8	-5	-11	-19	-6	10	11	-9	-22	-24	-25	-28	-34
9	-5	-12	-19	-6	22	10	-9	-24	-25	-25	-28	-34
10	-5	-12	-19	-7	20	10	-10	-25	-26	-25	-29	-35
11	-5	-13	-19	-7	20	9	-10	-25	-27	-25	-29	-35
12	-5	-13	-19	-8	20	8	-10	-25	-22	-25	-29	-35
13	-5	-14	-20	-8	19	8	-11	-25	-23	-24	-29	-35
14	-5	-14	-20	-9	19	6	-12	-26	-25	-24	-30	-35
15	-6	-14	-20	-11	19	5	-13	-27	-25	-24	-30	-35
16	-6	-14	-10	-11	30	3	-13	-28	-24	-20	-30	-36
17	-6	-15	-10	-11	33	2	-14	-28	-20	-8	-30	-24
18	-7	-15	-12	-11	35	1	-15	-30	-16	-12	-31	10
19	-7	-15	-15	-10	24	1	-15	-31	-20	-19	-31	-20
20	-7	-16	-15	-6	19	0	-16	-33	-21	-20	-31	-15
21	-8	-16	-15	-6	17	-1	-20	-34	-22	-20	-31	6
22	-8	-16	-15	8	15	-2	-20	-35	-23	-24	-31	-7
23	-9	-17	-16	9	95	-2	-21	-36	-23	-24	-32	-20
24	-9	-17	-16	10	70	-3	-22	-28	-24	-24	-32	-20
25	-10	-17	-16	9	88	-3	-22	-20	-24	-23	-32	-20
26	-10	-17	-16	9	40	-4	-23	-24	-25	-23	-32	-21
27	-10	-18	-16	10	40	-4	-24	-24	-25	-24	-32	-22
28	-10	-18	-16	11	32	-4	-25	-24	-26	-25	-32	-22
29	-10		-10	11	27	-4	-25	-24	-26	-25	-33	-22
30	-11		-10	11	21	-5	-26	-24	-24	-25	-33	-22
31	-11		-10		24		-28	-23		-25		-23
Medie	-6	-14	-16	-2	28	5	-15	-25	-23	-23	-30	-25

Media annua : -12 *cm*

Bacino: BRENTA
Stazione: CISMON a S. SILVESTRO (580,000 *m* s.m.)

Giorno	G	F	M	A	M	G	L	A	S	O	N	D
1	52	42	40	44	46	58	52	48	60	38	34	30
2	52	42	40	44	45	58	52	48	60	36	34	30
3	52	42	40	40	45	54	52	52	60	36	34	30
4	52	42	40	42	45	54	52	52	60	36	34	30
5	52	42	40	42	45	54	52	52	60	36	34	30
6	52	42	40	46	45	56	52	48	60	36	34	30
7	52	42	40	44	48	54	52	48	60	36	34	30
8	52	42	40	44	48	54	52	48	60	36	34	30
9	52	42	40	44	50	54	52	48	58	36	34	30
10	52	42	40	44	48	54	52	48	58	34	34	30
11	52	42	40	44	48	54	52	66	55	34	34	30
12	52	42	40	48	48	54	52	67	55	34	34	30
13	52	42	40	44	48	54	52	67	40	34	34	30
14	52	42	40	44	48	58	52	67	40	34	34	30
15	52	42	40	44	48	58	52	64	40	34	34	30
16	52	42	40	44	50	56	52	64	38	30	34	30
17	52	42	40	44	50	56	52	64	42	42	30	34
18	52	40	40	42	50	54	52	64	42	34	30	30
19	52	40	40	46	50	54	50	64	40	34	30	36
20	52	40	40	46	48	52	50	64	40	30	30	37
21	52	40	40	46	48	50	50	64	40	30	30	36
22	52	40	40	44	52	50	50	64	40	34	30	42
23	52	40	40	44	65	50	50	64	40	34	30	34
24	52	40	40	46	85	50	50	64	40	34	30	38
25	52	40	40	46	65	50	50	64	40	34	30	34
26	52	40	40	46	70	52	50	64	40	34	30	34
27	52	40	40	46	65	52	50	64	40	34	30	32
28	52	40	40	46	60	52	50	64	40	34	32	32
29	52		40	46	58	52	48	60	40	34	32	32
30	52		45	46	58	52	48	60	40	34	30	32
31	52		44		58		48	60		34		32
Medie	52	41	40	45	53	54	51	59	48	35	32	32

Media annua : 45 *cm*

Bacino: ADIGE

Stazione: ADIGE a S. MICHELE ALL'ADIGE (202,390 *m* s.m.)

Giorno	G	F	M	A	M	G	L	A	S	O	N	D
1	22	42	34	34	80	192	180	146	82	62	20	16
2	18	44	20	32	136	198	176	150	94	50	24	14
3	40	38	12	18	124	202	170	208	108	60	30	2
4	44	36	10	12	110	214	168	148	98	58	32	-4
5	48	16	6	18	108	228	192	126	96	50	36	10
6	42	10	2	30	108	240	198	114	92	46	0	18
7	44	42	20	28	106	250	194	100	94	44	12	16
8	42	38	24	28	124	230	188	88	100	44	26	10
9	42	26	26	30	172	234	190	100	96	30	22	4
10	32	28	26	8	150	250	190	94	88	48	20	4
11	34	28	28	60	154	238	192	110	98	50	18	-4
12	34	26	22	98	152	232	172	106	130	74	10	12
13	38	12	16	82	152	220	170	102	120	52	2	22
14	32	16	40	58	144	214	172	84	108	50	20	14
15	34	20	56	38	174	196	154	56	90	46	24	16
16	20	14	52	32	234	178	160	72	90	30	26	12
17	42	12	48	18	230	160	150	68	158	50	22	4
18	50	10	42	40	204	150	150	70	130	52	20	0
19	60	14	20	40	182	136	164	74	118	50	10	6
20	44	16	10	44	164	148	160	62	100	54	4	12
21	40	8	32	50	172	160	168	68	90	52	12	22
22	22	6	56	80	234	164	174	70	70	48	12	20
23	10	4	60	96	390	170	160	94	68	32	14	22
24	32	2	50	72	420	180	150	96	60	40	12	8
25	44	12	44	72	328	184	150	104	48	44	12	-4
26	50	42	46	78	276	180	160	110	70	46	4	-2
27	52	6	32	100	258	190	158	92	70	44	0	4
28	54	40	44	98	230	196	160	74	68	42	14	10
29	22		44	94	206	190	164	82	66	20	22	8
30	14		46	96	194	174	150	68	64	12	10	6
31	42		42		188		146	76		24		10
Medie	37	22	33	53	190	197	169	97	92	45	16	9

Media annua : 80 *cm*

Bacino: ADIGE

Stazione: RABBIES a S. BERNARDO DI RABBI (1095,000 *m* s.m.)

Giorno	G	F	M	A	M	G	L	A	S	O	N	D
1	24	24	20	24	39	48	55	42	43	33	27	22
2	24	24	20	23	41	50	53	45	53	33	27	21
3	24	23	20	23	41	52	54	47	45	32	27	21
4	25	24	20	24	40	57	55	43	44	32	27	21
5	25	24	20	24	40	60	59	44	42	32	26	24
6	25	24	20	24	40	65	59	44	40	32	26	24
7	26	24	20	24	40	64	61	42	40	31	26	24
8	26	24	19	25	42	63	59	41	39	31	26	23
9	26	23	20	24	43	62	59	41	38	31	26	23
10	26	23	20	25	42	67	59	41	38	30	26	23
11	26	23	19	27	43	64	59	42	39	30	25	23
12	25	23	19	29	42	62	57	43	39	30	25	23
13	25	23	20	30	42	58	56	42	38	30	25	23
14	25	22	21	29	42	58	54	41	38	30	25	23
15	25	22	21	29	49	57	53	41	37	31	23	23
16	25	22	21	28	65	55	52	40	37	30	24	23
17	25	22	21	28	64	51	52	40	43	32	24	23
18	25	23	21	29	57	52	52	39	40	29	23	23
19	25	23	21	29	54	50	51	39	38	30	23	23
20	24	23	21	29	53	50	51	38	37	30	23	23
21	24	23	22	29	53	52	53	38	37	29	23	23
22	25	22	22	35	71	52	52	38	37	29	23	23
23	25	22	22	36	90	54	50	38	37	28	22	23
24	25	21	22	37	92	54	49	39	36	28	22	23
25	25	21	22	36	64	55	48	41	36	28	22	23
26	25	20	22	35	62	56	46	42	35	28	23	23
27	25	20	21	38	57	57	45	41	34	28	24	23
28	25	20	22	38	53	56	44	39	33	28	23	23
29	25		23	38	49	56	43	40	34	28	22	23
30	25		23	37	49	56	43	40	33	28	22	23
31	24		23		47		43	40		27		23
Medie	25	23	21	30	52	56	52	41	39	30	24	23

Media annua : 35 *cm*

Bacino: ADIGE

Stazione: AVISIO a SORAGA (1205,000 *m* s.m.)

Giorno	G	F	M	A	M	G	L	A	S	O	N	D
1	7	4	4	4	13	36	30	18	13	13	7	3
2	7	4	4	4	13	36	29	18	14	13	7	4
3	7	4	4	4	12	36	29	23	17	12	7	4
4	7	4	4	4	11	34	28	21	20	11	7	4
5	7	4	4	4	12	33	30	18	14	10	7	3
6	6	4	4	4	12	32	31	17	14	10	7	3
7	6	4	4	4	13	30	31	16	13	10	6	2
8	6	4	4	4	18	28	29	16	13	10	6	2
9	6	4	4	4	22	29	31	15	13	10	5	3
10	5	4	4	4	21	33	31	15	13	9	5	3
11	5	4	4	5	21	40	29	16	14	9	6	3
12	5	4	3	5	21	37	27	16	15	8	5	4
13	5	4	3	5	20	37	26	15	14	9	5	4
14	5	4	4	6	20	34	24	15	13	9	6	4
15	5	4	4	6	32	31	23	16	13	10	5	4
16	5	4	4	6	38	31	22	13	13	11	5	4
17	5	4	4	6	35	29	21	13	27	17	5	4
18	5	4	4	6	32	27	21	13	20	12	4	4
19	5	4	3	6	30	25	22	13	17	10	4	4
20	5	4	3	6	28	25	22	13	15	9	4	4
21	5	4	4	7	28	25	21	13	14	9	4	4
22	4	4	4	9	42	26	21	13	14	8	4	4
23	4	4	4	9	77	29	20	13	14	8	4	4
24	5	4	4	10	69	30	21	13	14	8	4	4
25	5	4	4	10	54	30	22	13	13	8	4	4
26	5	4	4	10	48	30	20	14	14	7	4	4
27	5	4	4	9	46	32	20	13	13	8	4	2
28	5	4	4	10	42	32	19	13	13	7	4	4
29	4		4	10	40	31	18	13	13	7	4	3
30	4		4	10	38	31	18	13	13	8	4	4
31	4		4		36		18	13		8		4
Medie	5	4	4	6	30	31	24	15	15	10	5	4

Media annua : 13 *cm*

Bacino: ADIGE

Stazione: ROGGIA DERIVATA a SORAGA (1205,000 *m* s.m.)

Giorno	G	F	M	A	M	G	L	A	S	O	N	D
1	10	7	6	6	20	20	14	18	14	13	11	10
2	10	7	6	6	20	20	13	18	14	13	11	10
3	9	7	6	6	20	20	12	18	14	12	11	10
4	9	7	6	6	20	20	12	18	14	12	11	10
5	9	7	6	6	22	20	12	18	14	12	10	10
6	9	7	6	6	24	18	10	18	14	12	10	10
7	9	7	6	6	27	18	10	18	14	12	10	10
8	8	7	6	6	30	18	10	18	14	12	10	10
9	8	7	6	6	30	18	10	18	14	12	10	10
10	8	7	6	7	30	18	10	17	14	12	10	10
11	8	7	6	7	30	18	10	16	14	12	10	10
12	8	7	6	7	30	18	9	16	14	12	10	10
13	8	6	6	7	30	17	9	16	14	12	10	10
14	8	6	6	8	31	16	8	16	14	12	10	10
15	8	6	6	8	32	16	8	15	14	12	10	10
16	8	6	6	9	34	15	22	15	14	12	10	10
17	8	6	6	10	34	15	22	15	14	12	10	10
18	8	6	6	11	33	15	22	14	14	12	10	10
19	8	6	6	14	32	15	21	14	14	12	10	10
20	8	6	6	14	32	15	21	14	14	12	10	10
21	8	6	6	14	34	15	20	14	14	12	10	10
22	8	6	6	14	36	15	20	14	14	11	10	10
23	7	6	6	15	39	15	20	14	14	11	10	10
24	7	6	6	17	40	15	20	14	14	11	10	10
25	7	6	6	17	40	15	20	14	14	11	10	10
26	7	6	6	17	40	15	20	14	14	11	10	10
27	7	6	6	17	20	15	18	14	13	11	10	10
28	7	6	6	17	20	15	18	14	13	11	10	10
29	7		6	17	20	14	18	14	13	11	10	10
30	7		6	18	20	14	18	14	13	11	10	10
31	7		6		20		18	14		11		10
Medie	8	6	6	11	29	17	15	16	14	12	10	10

Media annua : 13 *cm*

Bacino: ADIGE
Stazione: C.LE di GRONDA LAGO delle PIAZZE (1033,000 *m* s.m.)

Giorno	G	F	M	A	M	G	L	A	S	O	N	D
1	14	7	4	9	37	48	19	5	4	8	6	3
2	14	7	4	11	44	48	19	6	13	7	6	4
3	14	7	4	10	38	48	18	11	8	7	6	3
4	14	7	5	11	35	44	18	10	16	7	6	3
5	12	6	5	11	34	42	17	8	14	6	6	3
6	12	6	5	10	33	42	16	8	12	6	5	3
7	12	6	5	10	34	40	16	7	10	6	6	2
8	12	6	5	11	38	37	17	6	9	5	6	2
9	11	6	6	13	55	35	20	6	8	5	5	2
10	11	6	7	16	47	33	19	5	7	5	5	1
11	10	6	7	18	49	32	19	5	7	5	5	1
12	10	6	7	24	51	32	17	5	6	6	5	3
13	10	6	7	21	49	30	16	5	6	5	4	3
14	10	6	7	19	49	30	15	5	6	5	5	3
15	10	6	7	18	65	28	13	4	6	6	4	3
16	9	6	7	16	69	25	12	4	6	5	4	3
17	9	5	9	16	65	24	12	4	32	30	4	3
18	9	5	10	16	56	25	11	5	27	12	4	3
19	8	5	11	18	49	22	11	4	22	10	4	4
20	8	5	11	18	43	24	10	4	19	10	3	4
21	8	5	11	19	42	24	9	5	17	9	4	4
22	7	4	12	30	51	24	8	3	15	10	4	5
23	7	4	10	30	93	26	8	2	14	9	3	6
24	7	4	10	32	85	26	8	6	13	9	3	4
25	7	4	11	30	90	25	3	6	11	8	3	4
26	7	4	10	29	85	23	2	8	11	8	4	4
27	7	4	10	36	78	23	2	6	10	7	4	4
28	7	4	9	34	68	21	1	5	9	7	5	4
29	7		9	32	60	21	-2	5	9	7	5	4
30	7		9	32	55	20	1	5	9	7	5	5
31	7		9		49		4	4		6		6
Medie	10	5	8	20	55	31	12	6	12	8	5	3

Media annua : 15 *cm*

Bacino: ADIGE
Stazione: ADIGE a TRENTO (186,100 *m* s.m.)

Giorno	G	F	M	A	M	G	L	A	S	O	N	D
1	23	62	49	53	54	190	176	122	101	56	35	31
2	17	60	48	51	102	203	175	144	105	42	24	21
3	60	52	48	49	100	211	164	202	99	64	28	-5
4	58	51	48	49	86	213	165	151	105	68	24	-12
5	61	35	13	58	84	221	172	132	113	61	25	-3
6	57	12	4	62	105	238	181	132	109	61	8	17
7	58	46	39	55	92	239	177	98	109	59	6	22
8	36	52	52	58	90	228	177	119	106	37	26	16
9	16	52	52	52	151	230	178	112	102	21	32	9
10	40	51	51	44	128	250	171	110	74	55	25	-2
11	46	50	52	58	136	244	175	122	71	59	24	-12
12	50	31	21	80	124	228	172	118	129	82	18	9
13	52	8	13	78	134	220	167	94	106	65	12	10
14	50	42	46	73	140	216	168	80	96	61	12	19
15	21	48	61	65	148	198	161	78	94	30	18	32
16	13	49	67	64	215	171	150	80	82	26	16	21
17	43	46	70	19	211	161	137	93	152	57	19	2
18	45	48	66	52	191	162	144	95	101	72	16	-6
19	63	30	21	67	173	157	154	99	101	69	16	32
20	56	5	18	63	162	151	153	76	110	67	6	38
21	52	40	51	66	162	167	161	65	115	68	-5	41
22	34	40	63	79	214	169	167	92	103	34	8	42
23	9	45	67	80	388	172	145	98	96	20	4	46
24	35	44	62	62	435	178	122	110	67	19	19	11
25	44	47	63	74	331	181	148	112	47	32	5	6
26	51	50	25	80	277	158	146	110	83	44	4	17
27	49	9	12	104	267	184	148	74	89	48	0	24
28	51	44	45	95	230	190	147	68	89	61	-3	28
29	40		52	90	207	188	145	87	88	42	3	26
30	29		35	64	197	175	142	111	90	15	1	20
31	48		46		191		121	106		38		12
Medie	42	41	44	65	178	196	158	106	98	49	14	17

Media annua : 84 *cm*

Bacino: ADIGE
Stazione: ADIGE a P.TE DI RAVINA (183,100 *m* s.m.)

Giorno	G	F	M	A	M	G	L	A	S	O	N	D
1	-5	8	-10	4	30	160	130	92	61	»	5	-11
2	-9	-2	-12	-8	57	170	135	94	54	»	-12	-13
3	-5	8	-10	-8	55	181	120	150	70	»	8	-18
4	6	8	-11	16	42	184	118	110	73	8	6	-32
5	6	-3	-10	24	39	188	120	99	55	16	1	-38
6	8	-11	-23	25	39	200	133	95	65	28	-18	-26
7	8	-4	-30	23	39	205	131	68	58	7	-20	-22
8	6	-3	-1	25	49	200	134	60	53	9	5	-23
9	-12	8	-6	16	101	187	142	70	55	-10	2	-32
10	-12	-6	-6	-6	85	220	134	71	40	10	2	-25
11	7	-2	-6	23	83	218	136	80	28	16	1	-38
12	3	-6	-4	34	83	198	135	76	75	20	3	-39
13	-3	-14	-12	32	84	194	129	68	61	11	-13	-20
14	-5	-24	-14	16	95	182	130	40	52	18	-19	-22
15	-6	-4	-4	6	94	179	124	30	44	6	-2	-20
16	-11	-10	1	9	158	139	110	31	41	-7	-8	-20
17	-10	-12	-1	-8	198	130	106	46	98	4	-10	-18
18	3	1	14	-10	164	129	106	46	64	19	-7	-34
19	-3	-11	-4	12	152	126	110	44	40	26	-8	-36.
20	-4	-25	-8	28	142	102	114	45	55	24	-16	-18
21	-3	-33	-2	24	146	120	118	34	57	18	-35	-10
22	-6	-9	16	36	150	129	122	30	58	18	-12	-1
23	-10	-7	16	32	290	131	111	55	61	-7	-16	-1
24	-18	-5	5	25	435	131	106	62	45	-8	-13	-12
25	5	-2	1	22	315	138	115	55	20	7	-12	-22
26	2	-4	4	24	252	123	106	53	30	9	-14	-30
27	6	-23	-12	64	244	137	101	53	32	-4	-30	-18
28	7	-31	-20	58	201	145	102	39	42	7	-34	-15
29	-4		10	45	184	146	100	30	34	-3	-24	-12
30	-10		-6	32	167	129	97	50	28	-10	-25	-10
31	-21		-5		167		94	65		-15		-11
Medie	-3	-8	-5	21	140	161	118	63	52	»	-11	-21

Media annua : »

Bacino: ADIGE
Stazione: LAGO DI CANZOLINO (533,000 *m* s.m.)

Giorno	G	F	M	A	M	G	L	A	S	O	N	D
1	86	99	100	100	99	100	100	60	0	0	0	0
2	86	99	100	104	99	100	100	60	0	0	0	0
3	86	100	100	106	99	100	90	60	0	0	0	0
4	86	100	100	109	99	90	90	60	0	0	0	0
5	86	100	100	110	99	100	90	56	0	0	0	0
6	84	100	100	114	98	100	90	56	0	0	0	0
7	84	100	100	116	98	100	90	54	0	0	0	0
8	84	100	100	118	98	100	90	50	0	0	0	0
9	84	100	100	118	98	100	87	50	0	0	0	0
10	84	100	100	120	98	100	85	34	0	0	0	0
11	84	100	100	120	98	100	85	32	0	0	0	0
12	84	100	100	120	99	100	80	30	0	0	0	0
13	84	100	89	120	99	100	80	26	0	0	0	0
14	85	100	89	100	99	100	76	24	0	0	0	0
15	85	100	89	100	99	100	76	20	0	0	0	0
16	85	100	89	100	99	100	70	20	0	0	0	0
17	85	100	89	100	99	100	70	16	0	0	0	0
18	85	100	88	100	99	100	70	16	0	0	0	0
19	85	100	88	100	100	100	66	12	0	0	0	0
20	85	100	89	100	100	100	66	0	0	0	0	0
21	85	100	89	100	100	100	66	0	0	0	0	0
22	85	100	89	100	100	100	66	0	0	0	0	0
23	85	100	100	100	105	100	66	0	0	0	0	0
24	85	100	100	100	105	100	66	0	0	0	0	0
25	87	100	100	99	105	90	64	0	0	0	0	0
26	87	100	100	99	105	90	64	0	0	0	0	0
27	87	100	100	98	105	90	64	0	0	0	0	0
28	87	100	100	98	105	90	60	0	0	0	0	0
29	99		100	98	105	90	60	0	0	0	0	0
30	99		100	98	105	90	60	0	0	0	0	0
31	99		100		105		60	0		0		0
Medie	87	100	96	106	101	98	76	24	0	0	0	0

Media annua : 57 *cm*

Bacino: ADIGE

Stazione: FERSINA a TRENTO (226,730 *m* s.m.)

Giorno	G	F	M	A	M	G	L	A	S	O	N	D
1	38	23	20	46	43	55	27	*10*	*10*	22	19	*16*
2	38	23	20	55	47	54	27	11	11	22	19	*16*
3	38	23	*19*	51	44	52	25	11	15	22	19	*16*
4	38	23	*19*	50	39	52	24	11	17	21	19	*16*
5	36	22	*19*	47	39	52	22	11	16	21	18	*16*
6	36	22	*19*	43	*38*	51	20	11	16	21	18	*16*
7	36	22	*19*	40	40	51	20	13	16	20	18	*16*
8	35	22	*19*	40	43	51	20	13	15	20	18	*16*
9	32	21	*19*	39	59	48	19	12	15	*19*	18	*16*
10	32	21	*19*	39	57	48	17	11	15	20	18	*16*
11	30	21	*19*	38	55	48	16	11	14	*19*	18	*16*
12	30	20	*19*	38	53	48	14	*10*	14	*19*	18	*16*
13	30	20	*19*	38	53	46	14	*10*	14	*19*	18	*16*
14	30	20	*19*	*37*	51	45	13	*10*	14	*19*	17	*16*
15	27	20	23	*37*	50	42	11	*10*	15	*19*	17	17
16	27	20	58	*37*	49	40	11	*10*	30	*19*	17	21
17	26	20	63	*37*	49	40	11	*10*	46	22	17	26
18	26	20	55	39	49	44	11	*10*	39	41	17	30
19	26	20	47	39	49	42	11	*10*	36	35	17	32
20	26	20	42	40	50	45	*10*	*10*	32	32	17	41
21	25	20	39	40	54	41	*10*	11	30	29	17	42
22	24	20	38	39	85	39	*10*	*10*	26	27	17	45
23	24	*19*	36	39	112	39	*10*	*10*	24	25	17	41
24	24	*19*	35	41	135	39	*10*	*10*	24	24	*16*	34
25	24	*19*	35	41	88	37	*10*	*10*	23	22	*16*	30
26	24	*19*	39	40	79	36	*10*	*10*	23	22	*16*	26
27	*23*	*19*	37	40	75	34	*10*	*10*	23	21	*16*	26
28	*23*	*19*	37	39	67	34	*10*	*10*	22	20	*16*	26
29	*23*		41	39	63	30	*10*	*10*	22	20	*16*	25
30	*23*		48	39	60	*29*	*10*	*10*	22	20	*16*	25
31	*23*		48		58		*10*	*10*		*19*		24
Medie	29	21	32	41	59	44	15	11	21	23	17	24

Media annua : 28 *cm*

Bacino: ADIGE

Stazione: ADIGE a MATTARELLO (179,080 *m* s.m.)

Giorno	G	F	M	A	M	G	L	A	S	O	N	D
1	154	142	136	146	178	280	256	210	166	156	183	104
2	158	138	140	150	186	284	278	224	178	*138*	134	108
3	146	148	144	154	200	288	264	252	190	144	130	110
4	164	150	124	156	184	290	258	236	194	140	146	102
5	150	142	120	160	180	282	272	244	182	152	134	106
6	152	136	*118*	152	*168*	286	254	228	196	150	128	*100*
7	160	146	126	148	188	294	260	210	182	156	130	112
8	162	154	130	154	190	290	252	200	174	152	122	104
9	144	150	136	146	254	300	250	192	166	160	128	*100*
10	148	140	148	138	228	292	244	208	172	154	124	*100*
11	138	138	132	*134*	260	302	270	202	198	158	116	102
12	146	136	138	136	222	310	266	190	210	166	120	108
13	152	130	146	148	216	306	258	184	190	154	118	102
14	144	134	150	154	226	316	252	180	176	146	126	*100*
15	136	138	144	152	238	300	266	172	182	150	124	106
16	132	140	165	144	302	290	254	158	166	140	128	110
17	140	136	172	140	280	276	250	162	220	148	120	108
18	142	138	158	158	288	262	248	170	204	170	118	104
19	148	*126*	154	162	268	254	244	*156*	190	166	110	102
20	152	130	160	148	276	256	246	158	188	174	114	116
21	146	134	144	166	260	260	254	166	204	164	116	130
22	154	132	138	160	300	272	258	188	180	152	108	142
23	146	130	142	178	460	278	242	180	172	156	104	138
24	140	*126*	136	156	620	266	246	184	170	148	110	132
25	148	134	132	164	440	160	262	190	164	154	106	120
26	150	140	124	186	370	156	256	194	158	150	*100*	110
27	132	138	120	152	376	*150*	257	192	*154*	144	102	112
28	140	132	122	166	348	166	240	178	160	152	112	122
29	146		128	190	290	154	234	176	156	146	106	118
30	134		134	182	300	152	220	180	166	*138*	110	124
31	*130*		130		260		*218*	174		142		116
Medie	146	138	138	156	276	259	253	192	180	152	121	112

Media annua : 177 *cm*

Bacino: ADIGE

Stazione: RIO CAVALLO a MOLINI (692,000 *m* s.m.)

Giorno	G	F	M	A	M	G	L	A	S	O	N	D
1	31	27	26	*28*	*30*	33	29	27	27	27	29	27
2	31	27	26	30	31	32	28	27	28	27	29	27
3	31	27	34	31	31	32	28	28	28	*26*	29	27
4	32	27	26	33	31	32	28	29	27	*26*	29	28
5	31	27	26	34	31	31	27	27	28	*26*	28	27
6	31	28	33	29	31	30	27	27	27	28	28	27
7	31	27	26	29	31	30	27	27	27	28	30	26
8	31	27	26	30	32	*29*	27	27	*26*	27	31	26
9	31	27	34	30	34	*29*	28	27	27	27	30	26
10	30	27	*25*	29	32	*29*	28	27	27	28	30	27
11	30	27	*25*	31	32	*29*	28	*26*	27	28	30	27
12	30	*26*	*25*	32	32	*29*	28	27	27	34	36	26
13	30	*26*	27	32	32	*29*	28	*26*	27	29	30	26
14	30	27	26	31	31	30	28	*26*	27	29	25	26
15	30	27	26	31	32	30	28	*26*	27	30	25	26
16	30	27	29	31	31	30	28	28	27	30	25	26
17	29	27	33	30	31	30	28	28	34	34	25	26
18	29	27	32	31	31	30	28	28	30	31	*24*	26
19	29	27	32	31	31	30	28	28	29	30	*24*	28
20	27	27	32	31	*30*	30	28	28	29	29	25	*25*
21	27	28	30	30	*30*	30	28	29	29	29	29	28
22	*26*	27	33	31	31	30	28	27	29	31	28	35
23	27	27	30	30	55	30	28	27	29	30	28	32
24	28	*26*	31	30	42	30	28	28	29	29	28	31
25	28	*26*	31	30	40	30	30	28	28	29	28	32
26	28	*26*	30	31	38	30	26	28	28	29	28	28
27	27	*26*	29	31	37	*29*	26	28	*26*	30	28	26
28	27	*26*	30	30	36	*29*	*25*	28	*26*	30	28	27
29	27		30	30	35	*29*	*25*	28	*26*	30	28	29
30	27		29	29	33	*29*	29	27	27	30	28	28
31	27		29		33		27	27		29		30
Medie	29	27	29	31	33	30	28	27	28	29	28	28

Media annua : 29 *cm*

Bacino: ADIGE

Stazione: ADIGE a VILLALAGARINA (168,790 *m* s.m.)

Giorno	G	F	M	A	M	G	L	A	S	O	N	D
1	45	55	44	77	*81*	205	182	128	92	73	55	37
2	35	54	46	62	113	216	188	136	97	55	38	36
3	49	60	47	68	117	226	173	210	107	53	53	38
4	61	58	45	74	100	228	170	153	112	70	54	24
5	63	43	37	82	95	235	171	141	97	76	52	*15*
6	63	33	*34*	86	110	251	186	136	103	77	30	38
7	64	49	40	83	96	253	183	110	100	69	28	43
8	49	51	68	86	104	240	182	105	95	68	49	42
9	34	59	66	79	171	246	196	110	92	50	48	24
10	44	49	64	53	146	264	178	110	83	62	47	38
11	58	55	67	78	147	259	186	120	68	74	46	24
12	54	40	62	100	140	241	185	117	105	80	48	16
13	53	30	54	100	139	233	179	107	100	70	33	39
14	51	37	56	89	149	226	180	84	91	72	29	40
15	45	52	68	76	149	214	174	74	86	62	44	40
16	37	51	69	67	226	186	163	77	81	49	40	39
17	35	42	77	*52*	235	178	152	89	134	58	40	41
18	52	55	83	64	212	177	145	91	105	73	43	22
19	46	36	69	84	194	166	154	89	86	75	40	22
20	49	22	66	86	180	*162*	157	86	94	75	29	43
21	53	31	76	83	178	168	165	76	95	73	*24*	50
22	43	39	89	95	220	180	173	70	95	68	41	66
23	*26*	49	95	98	403	180	154	90	96	49	37	59
24	37	46	84	85	463	182	144	100	88	44	40	44
25	55	52	83	87	371	179	151	100	*63*	59	39	34
26	55	50	73	92	314	185	149	95	67	60	37	26
27	53	25	58	121	303	185	144	90	79	50	29	34
28	58	*18*	54	111	260	194	145	77	88	60	28	40
29	45		77	109	247	200	142	*69*	82	53	37	40
30	36		61	89	210	190	140	93	78	42	37	41
31	30		62		205		*134*	94		*36*		40
Medie	48	44	64	84	196	208	165	104	92	62	40	37

Media annua : 95 *cm*

Bacino: ADIGE

Stazione: LENO DI VALLARSA a S. COLOMBANO (220,000 *m* s.m.)

Giorno	G	F	M	A	M	G	L	A	S	O	N	D
1	21	43	16	47	36	52	44	17	17	12	12	8
2	21	43	16	51	56	52	47	17	44	12	12	8
3	47	42	16	31	53	50	20	45	42	14	12	8
4	46	16	16	29	52	50	45	43	20	12	11	8
5	45	16	16	48	51	48	44	16	43	12	10	8
6	44	16	16	47	50	48	45	40	44	12	10	8
7	46	43	16	46	51	47	46	15	41	12	12	8
8	45	43	16	48	30	47	46	16	40	12	12	8
9	18	43	16	51	61	46	47	16	15	12	11	8
10	43	17	16	35	55	46	20	16	14	11	11	8
11	44	41	16	54	56	47	44	16	13	11	11	8
12	43	17	17	59	52	44	44	16	20	11	10	8
13	43	17	16	52	51	47	44	40	14	11	10	8
14	44	18	18	50	49	48	44	45	14	12	10	8
15	45	40	17	49	50	47	44	14	13	12	10	8
16	17	44	53	49	53	46	42	15	12	12	10	8
17	44	44	50	29	53	46	16	14	49	20	9	13
18	44	17	49	50	52	47	42	14	20	19	8	10
19	44	17	24	51	50	22	41	14	43	16	8	44
20	44	17	24	52	50	45	42	13	41	15	8	16
21	44	17	30	52	47	45	41	14	41	40	39	15
22	41	16	48	60	48	47	42	12	41	15	9	56
23	16	16	49	59	60	47	16	16	17	15	9	44
24	44	16	48	53	75	46	41	36	13	16	8	17
25	44	15	48	36	70	45	17	36	13	15	8	17
26	45	15	48	52	64	18	16	36	14	14	8	16
27	45	16	23	62	61	45	15	40	40	20	9	15
28	44	16	45	55	59	44	14	12	40	12	9	14
29	17		46	53	55	44	14	13	40	12	8	16
30	17		45	52	55	44	15	12	40	12	8	43
31	43		45		55		20	44		13		18
Medie	38	26	30	49	54	45	34	23	29	14	11	16

Media annua : 31 *cm*

Bacino: ADIGE

Stazione: ADIGE a P.TE VO' D'AVIO (129,000 *m* s.m.)

Giorno	G	F	M	A	M	G	L	A	S	O	N	D
1	45	10	30	-10	82	210	178	128	66	112	0	-20
2	0	10	20	20	110	220	190	140	100	123	-10	-20
3	-10	15	25	0	128	230	175	190	116	125	-10	-20
4	60	20	32	40	110	230	170	156	123	130	-15	-20
5	40	20	40	72	108	238	170	146	90	142	-15	-20
6	55	-15	-20	80	100	250	185	140	100	142	-15	-20
7	55	-20	-20	75	100	250	182	106	100	132	-20	-20
8	60	30	20	80	100	245	187	100	90	136	-15	-20
9	-10	40	20	58	160	240	198	116	88	115	0	-20
10	-10	0	8	0	160	260	182	115	60	125	-10	-20
11	130	25	15	43	160	260	180	120	20	142	-10	-20
12	130	0	20	105	160	245	185	120	130	146	20	-20
13	130	-20	-20	100	158	270	180	112	110	138	-20	-20
14	125	-20	-20	100	166	238	175	50	88	138	-20	-10
15	128	0	0	42	158	222	175	40	78	134	-10	-20
16	-15	0	45	60	220	195	152	0	60	124	-10	-20
17	-15	0	30	0	266	195	152	80	140	125	-20	-20
18	28	10	15	-20	238	188	145	75	110	145	-20	-20
19	20	0	0	84	220	182	155	68	85	145	-20	-20
20	25	-20	-20	100	228	165	160	60	88	145	-20	-10
21	15	-20	-20	92	200	173	162	45	88	143	-20	-10
22	0	-10	20	110	216	140	165	10	90	140	-20	0
23	-10	-10	40	108	315	180	150	10	80	123	-20	72
24	-15	0	40	90	460	180	145	84	80	125	-20	0
25	55	10	35	90	390	184	155	92	0	140	-20	-20
26	55	40	40	92	360	173	152	90	-10	132	-20	-20
27	30	-10	-20	135	295	180	148	95	52	130	-20	-20
28	28	-20	-20	128	260	195	148	54	50	128	-20	-20
29	0		-10	115	228	208	145	15	55	126	-20	-20
30	-10		-15	95	220	190	140	74	50	100	-20	-20
31	-15		-10		210		135	78		65		-20
Medie	36	2	10	69	203	211	165	87	79	130	-15	-15

Media annua : 80 *cm*

Bacino: CHIESE

Stazione: CHIESE a LODRONE (370,000 *m* s.m.)

Giorno	G	F	M	A	M	G	L	A	S	O	N	D
1	26	84	62	89	86	90	31	70	63	71	17	63
2	26	62	68	84	90	77	75	85	74	20	19	65
3	71	82	66	21	72	81	75	75	20	28	19	12
4	70	70	56	40	88	88	91	80	68	33	52	10
5	88	69	56	86	87	71	90	58	67	25	68	65
6	64	16	13	65	98	91	83	26	69	17	17	10
7	80	82	66	20	30	76	76	23	68	16	30	56
8	66	82	84	20	74	77	80	70	82	16	60	7
9	24	82	84	20	90	74	75	70	68	15	70	3
10	70	82	65	21	72	76	75	69	68	16	60	5
11	67	65	60	30	90	90	75	70	20	18	19	7
12	87	20	30	55	89	90	83	56	81	25	19	65
13	87	18	12	50	84	89	90	23	68	30	13	49
14	87	67	15	53	78	83	74	22	64	28	67	66
15	45	60	15	21	78	90	74	80	65	20	68	65
16	22	85	25	19	98	89	71	69	55	16	71	62
17	69	84	20	18	105	73	73	70	82	28	69	7
18	65	84	20	63	98	76	79	53	66	26	70	2
19	86	62	27	24	98	73	74	65	68	22	41	68
20	68	62	18	67	98	90	71	20	66	24	21	22
21	70	86	70	20	85	75	76	20	65	22	65	67
22	20	85	64	50	110	83	74	70	72	20	68	73
23	20	64	64	55	127	91	69	73	67	73	33	69
24	74	68	66	67	121	77	25	68	68	62	65	66
25	62	84	68	23	110	76	86	68	64	57	67	62
26	69	84	66	59	97	74	73	65	82	24	68	21
27	66	16	64	93	95	75	87	47	73	43	15	60
28	85	51	70	88	94	74	87	63	82	19	26	48
29	19		72	75	87	90	68	62	83	16	51	44
30	18		69	71	84	74	23	66	68	15	43	54
31	84		86		90		70	49		30		82
Medie	60	66	52	49	90	81	73	58	67	28	46	44

Media annua : 60 *cm*

Bacino: SARCA

Stazione: SARCA DI NAMBRONE a P. NAMBRON (1350,000 *m* s.m.)

Giorno	G	F	M	A	M	G	L	A	S	O	N	D
1	12	10	4	5	28	34	46	35	25	18	13	11
2	13	10	4	5	30	43	43	37	53	17	12	12
3	13	10	4	5	26	44	45	44	37	17	12	12
4	12	7	4	5	23	58	48	32	33	16	12	12
5	12	6	4	5	21	58	56	27	27	16	12	12
6	12	6	4	4	24	64	52	24	27	14	12	12
7	12	6	4	4	24	65	60	23	26	14	12	11
8	12	6	4	4	33	63	51	22	23	14	12	11
9	12	6	4	4	31	63	53	22	21	14	12	12
10	12	6	4	9	27	66	51	20	21	14	12	12
11	12	5	4	12	26	69	57	22	38	14	11	12
12	12	5	6	19	24	63	57	28	35	14	11	11
13	12	5	6	14	29	57	50	28	26	13	11	10
14	12	5	6	12	27	50	47	26	23	13	11	10
15	12	5	6	11	58	42	45	24	21	16	10	10
16	12	5	6	10	101	42	45	24	21	16	10	10
17	12	5	6	11	56	39	44	23	47	23	11	11
18	12	5	6	12	45	40	46	22	31	17	12	11
19	12	5	6	14	37	34	45	21	29	16	12	11
20	12	5	8	15	31	36	45	20	26	15	12	11
21	12	5	8	15	36	37	46	20	24	15	12	11
22	12	5	10	27	128	41	45	20	22	14	12	11
23	12	4	9	25	109	41	43	20	21	14	14	11
24	11	4	8	24	66	43	40	21	20	14	14	10
25	11	4	8	20	46	43	40	26	20	13	13	10
26	11	4	7	19	38	47	37	29	19	13	13	10
27	11	4	6	29	35	52	37	26	19	13	13	10
28	11	4	5	23	32	49	35	24	18	13	13	10
29	10		5	19	29	51	34	23	18	13	12	10
30	10		5	22	26	50	34	21	18	13	12	10
31	10		5		27		35	22		13		10
Medie	12	6	6	13	41	49	46	25	26	15	12	11

Media annua : 22 *cm*

Bacino: SARCA
Stazione: SARCA DI CAMPIGLIO a P.te d. SEGHE (1115,000 *m* s.m.)

Giorno	G	F	M	A	M	G	L	A	S	O	N	D
1	47	41	40	47	58	62	55	43	41	43	40	41
2	47	41	40	47	61	62	55	47	56	43	40	46
3	47	41	40	47	60	62	55	49	46	42	40	46
4	47	41	40	47	59	62	54	46	47	42	40	47
5	47	40	49	47	58	62	55	44	44	42	40	46
6	47	40	48	46	59	62	57	43	42	42	40	45
7	47	40	48	46	59	62	58	42	41	42	40	46
8	47	40	48	46	62	62	57	42	40	43	40	46
9	47	40	48	46	60	62	55	42	40	42	40	46
10	47	40	48	47	59	62	55	42	40	42	40	46
11	47	40	48	50	60	61	57	44	62	42	40	46
12	47	40	48	56	59	61	55	42	53	42	40	46
13	46	40	48	49	62	60	54	42	48	41	40	46
14	46	40	48	46	59	59	53	42	47	41	40	45
15	45	40	48	45	78	57	52	42	46	45	40	44
16	44	40	48	44	92	56	51	41	45	43	38	44
17	44	40	48	45	71	54	51	41	62	56	40	43
18	45	40	50	47	65	54	51	41	54	46	40	42
19	44	40	50	47	63	54	50	40	49	44	41	43
20	44	40	52	51	62	54	50	41	47	43	41	43
21	44	40	50	49	62	54	49	40	46	43	41	43
22	43	40	51	57	112	54	49	40	45	42	41	44
23	42	40	49	57	120	54	48	40	45	42	41	43
24	42	40	49	57	80	54	47	40	44	42	41	43
25	41	40	49	54	68	56	46	41	43	42	41	43
26	41	40	48	53	63	55	44	41	43	41	41	42
27	41	40	48	57	63	57	43	40	44	41	42	42
28	41	40	48	55	62	57	43	40	43	41	42	43
29	41		48	56	61	56	42	40	43	41	41	44
30	41		48	56	61	56	42	40	43	40	41	44
31	41		48		60		42	40		40		44
Medie	45	40	48	50	67	58	51	42	46	43	40	44

Media annua : 48 *cm*

Bacino: SARCA
Stazione: SARCA DI CAMPIGLIO a P.TE PLAZZA (1138,080 *m* s.m.)

Giorno	G	F	M	A	M	G	L	A	S	O	N	D
1	40	33	32	34	57	58	54	45	38	33	28	26
2	39	33	32	35	64	62	55	50	68	32	28	31
3	39	33	31	34	58	62	55	60	51	33	28	30
4	39	33	31	34	55	64	55	48	51	33	28	30
5	39	33	35	35	52	66	56	43	46	32	28	29
6	38	33	34	34	53	71	55	41	43	32	28	30
7	38	33	35	32	53	67	60	38	40	32	28	29
8	37	33	35	32	64	65	57	38	38	32	28	29
9	37	33	35	33	65	65	58	38	36	31	28	29
10	37	33	35	37	58	66	56	39	37	32	28	28
11	37	33	35	43	62	66	56	41	80	31	28	28
12	37	32	35	49	58	62	56	40	55	31	28	28
13	37	32	36	42	64	60	54	39	48	31	28	28
14	37	32	36	38	60	58	53	37	43	31	28	28
15	37	32	36	36	93	55	51	36	40	33	28	28
16	37	32	36	34	126	53	50	36	39	31	26	27
17	37	32	36	34	98	50	50	36	70	44	27	28
18	37	32	37	35	79	49	51	36	55	35	27	28
19	36	32	38	36	70	47	51	35	49	33	27	29
20	36	32	41	40	63	48	51	34	44	32	27	28
21	35	32	39	41	63	51	51	34	42	31	27	28
22	34	32	40	65	131	52	50	34	40	31	27	29
23	34	32	39	60	154	52	49	34	38	31	27	28
24	34	32	39	57	110	52	47	34	38	31	27	28
25	33	32	39	52	86	54	48	47	36	30	27	28
26	33	32	38	49	73	54	47	40	36	30	27	27
27	33	32	39	55	69	56	48	37	35	29	27	28
28	33	32	36	53	64	56	46	36	34	29	28	28
29	33		36	52	59	58	46	36	33	28	28	28
30	33		35	52	58	55	45	37	33	28	27	28
31	33		35		56		45	37		28		28
Medie	36	32	36	42	73	58	52	39	45	32	28	28

Media annua : 42 *cm*

Bacino: SARCA
Stazione: SARCA a TORBOLE (70,000 *m* s.m.)

Giorno	G	F	M	A	M	G	L	A	S	O	N	D
1	35	30	29	35	43	52	28	28	31	30	25	24
2	34	30	28	36	43	39	29	28	31	30	25	25
3	33	32	29	36	45	38	30	28	28	27	26	25
4	32	32	29	36	44	38	28	28	28	30	26	24
5	31	31	29	37	43	38	28	30	32	25	26	23
6	31	30	30	37	42	52	28	30	32	25	25	24
7	30	28	29	37	42	36	27	30	32	24	24	24
8	30	28	30	37	41	32	27	28	31	24	24	27
9	31	29	30	37	46	32	28	29	30	24	24	27
10	32	28	31	38	46	33	29	28	28	28	25	27
11	33	27	30	38	46	44	28	28	29	28	26	26
12	33	27	28	40	44	30	28	28	30	28	26	23
13	33	27	29	43	44	30	29	28	30	30	26	22
14	32	27	29	43	45	29	29	30	31	30	23	22
15	31	26	31	44	47	30	29	30	30	29	23	22
16	32	26	36	45	80	30	28	28	30	28	23	22
17	31	26	32	45	118	32	28	29	30	27	23	22
18	32	26	32	44	50	32	29	28	30	28	23	21
19	33	27	33	44	35	31	29	28	30	29	23	22
20	33	27	33	43	32	28	29	29	30	29	23	21
21	34	28	33	42	30	27	29	30	30	29	22	20
22	34	28	33	44	158	27	28	28	30	29	22	27
23	34	30	34	41	188	27	28	28	29	29	23	27
24	31	30	34	42	150	28	29	28	28	25	24	27
25	31	30	34	42	83	28	28	29	29	25	24	27
26	31	30	35	43	37	28	29	29	30	25	24	27
27	30	30	37	48	36	27	29	29	30	26	24	27
28	29	29	35	43	34	27	29	30	30	26	22	28
29	27		37	43	32	28	30	31	30	25	23	29
30	28		36	43	37	28	30	31	30	25	24	29
31	29		35		36		30	31		24		29
Medie	32	29	32	41	58	33	29	29	30	27	24	25

Media annua : 32 *cm*

Bacino: LAGO DI GARDA
Stazione: LAGO DI GARDA a RIVA (63,990 *m* s.m.)

Giorno	G	F	M	A	M	G	L	A	S	O	N	D
1	120	119	118	127	125	130	127	115	81	66	59	51
2	120	119	119	130	124	128	126	112	82	65	59	51
3	120	119	119	132	124	126	126	111	83	65	57	51
4	121	119	119	131	123	126	126	110	80	66	59	51
5	121	119	119	130	122	126	125	111	79	66	59	52
6	121	119	120	132	121	127	124	110	80	65	59	51
7	122	118	120	132	120	129	125	110	80	65	58	50
8	122	117	120	132	119	130	126	108	80	66	58	49
9	122	117	120	132	120	130	126	107	79	65	57	48
10	122	117	120	131	121	131	125	105	78	63	58	48
11	122	117	121	130	121	131	126	102	77	65	57	47
12	123	117	122	129	120	131	126	100	75	63	58	47
13	123	117	121	128	120	131	128	100	75	64	58	47
14	123	117	120	128	120	132	128	98	75	62	57	46
15	124	118	119	129	119	132	128	96	75	63	57	46
16	123	118	120	130	119	132	128	95	73	62	57	45
17	122	118	122	130	118	131	127	93	72	61	56	46
18	122	118	123	129	117	130	124	90	74	60	56	46
19	121	118	123	129	116	130	123	90	73	62	56	46
20	120	118	122	128	115	130	122	88	73	62	56	47
21	120	117	122	127	114	130	123	86	74	62	56	47
22	120	118	123	126	114	130	123	86	73	63	56	52
23	120	118	123	127	124	130	122	85	73	62	55	55
24	119	117	124	127	130	130	121	83	72	61	54	56
25	119	117	125	126	132	130	118	82	71	62	54	57
26	118	118	126	127	132	129	119	85	70	61	54	56
27	118	118	127	126	132	129	117	83	67	61	53	55
28	119	119	126	126	133	129	119	84	66	61	53	55
29	119		125	126	133	129	117	82	66	61	52	56
30	120		126	126	134	128	117	81	65	61	52	56
31	119		126		132		117	81		60		56
Medie	121	118	122	129	123	130	124	96	75	63	56	51

Media annua : 101 *cm*

Sezione C — PORTATE E BILANCI IDROLOGICI

Abbreviazioni e segni convenzionali

Stazione per misura di portata con idrometro a lettura diretta	M
Stazione per misura di portata con idrometrografo	Mr
Stazione per misura di portata con idrometro elettronico	Me
Portata nulla	-
Dato mancante	»
Dato interpolato	[ ]
Sponda sinistra	sp.s.
Sponda destra	sp.d.
Metri sul mare.	*m* s.m.

Sono stampati in **grassetto** ed in *corsivo* rispettivamente i valori massimi ed i valori minimi

TERMINOLOGIA

1. - Portata in una sezione e in un dato istante *(mc/s)*: volume di acqua che attraversa la sezione durante l'unità di tempo (minuto secondo) che comprende quell'istante.

2. - Portata unitaria (o contributo) relativa ad un determinata sezione *(l/s.kmq)*: rapporto tra la portata nell'unità di tempo *(l/s)* e l'area del bacino imbrifero sottesa dalla sezione.

3. - Portata media in una sezione e per un dato intervallo di tempo: rapporto tra il deflusso relativo all'intervallo e la durata di questo.

4. - Modulo di una sezione: portata media di un gran numero di anni.

5. - Portata giornaliera in una sezione e per un determinato giorno: portata media nella sezione per quel giorno.

6. - Durata di una determinata portata Q in una sezione e relativamente ad un certo intervallo di tempo: numero di giorni di quell'intervallo, nei quali si è verificata una portata non inferiore a Q.

7. - Portata semipermanente in una sezione e in un dato intervallo di tempo: portata che non è stata superata per metà dei giorni dell'intervallo (ossia di durata uguale a metà dell'intervallo).

8. - Portata semiannuale di un anno determinato: la portata semipermanente di quell'anno.

9. - Deflusso di una determinata sezione e per un determinato intervallo di tempo *(mc)*: volume liquido che ha attraversato la sezione nell'intervallo.

10. - Altezza di deflusso di un bacino idrografico per un determinato intervallo di tempo *(mm)*: spessore dello strato d'acqua di volume pari al deflusso superficiale del bacino in quell'intervallo ed uniformemente distribuito sulla superficie del bacino.

11. - Deflusso giornaliero in una determinata sezione e per un dato giorno *(mc)*: volume liquido che ha attraversato la sezione in quel giorno.

12. - Deflusso unitario relativo ad una determinata sezione ed in un dato intervallo di tempo *(mc/kmq)*: rapporto tra il deflusso dell'intervallo e l'area del bacino imbrifero sotteso dalla sezione.

13. - Perdita apparente di un bacino idrografico in un determinato intervallo di tempo: differenza tra l'altezza di afflusso meteorico e l'altezza di deflusso relative all'intervallo.

14. - Coefficiente di deflusso di un bacino idrografico in un determinato intervallo di tempo: rapporto tra l'altezza di deflusso e l'altezza di afflusso meteorico relative all'intervallo.

CONTENUTO DELLE TABELLE

Le tabelle sono precedute da una cartina del Compartimento, corredata di un elenco, ove sono ubicate le stazioni di misura che hanno regolarmente funzionato nell'anno.

Nelle tabelle, per ogni stazione, sono riportati:

a) le caratteristiche della stazione e del bacino che alimenta il corso d'acqua relativo con l'indicazione delle altezze idrometriche e delle portate, massime e minime, relative al periodo di osservazione;

b) le portate medie giornaliere espresse in *mc/s;*

c) gli elementi caratteristici mensili ed annui, dell'anno e del precedente periodo di osservazione (le portate in *mc/s,* massime, minime e medie giornaliere; i deflussi e gli afflussi in *mm;* i coefficienti di deflusso - rapporto tra i deflussi ed i corrispondenti afflussi);

d) le portate medie giornaliere corrispondenti a valori caratteristici delle durate espresse in giorni;

e) la scala numerica delle portate, cioè la traduzione analitica della relazione intercorrente tra le portate e le altezze idrometriche rilevate nella sezione di misura; per il tratto superiore della scala viene riportata l'equazione estrapolatrice adottata.

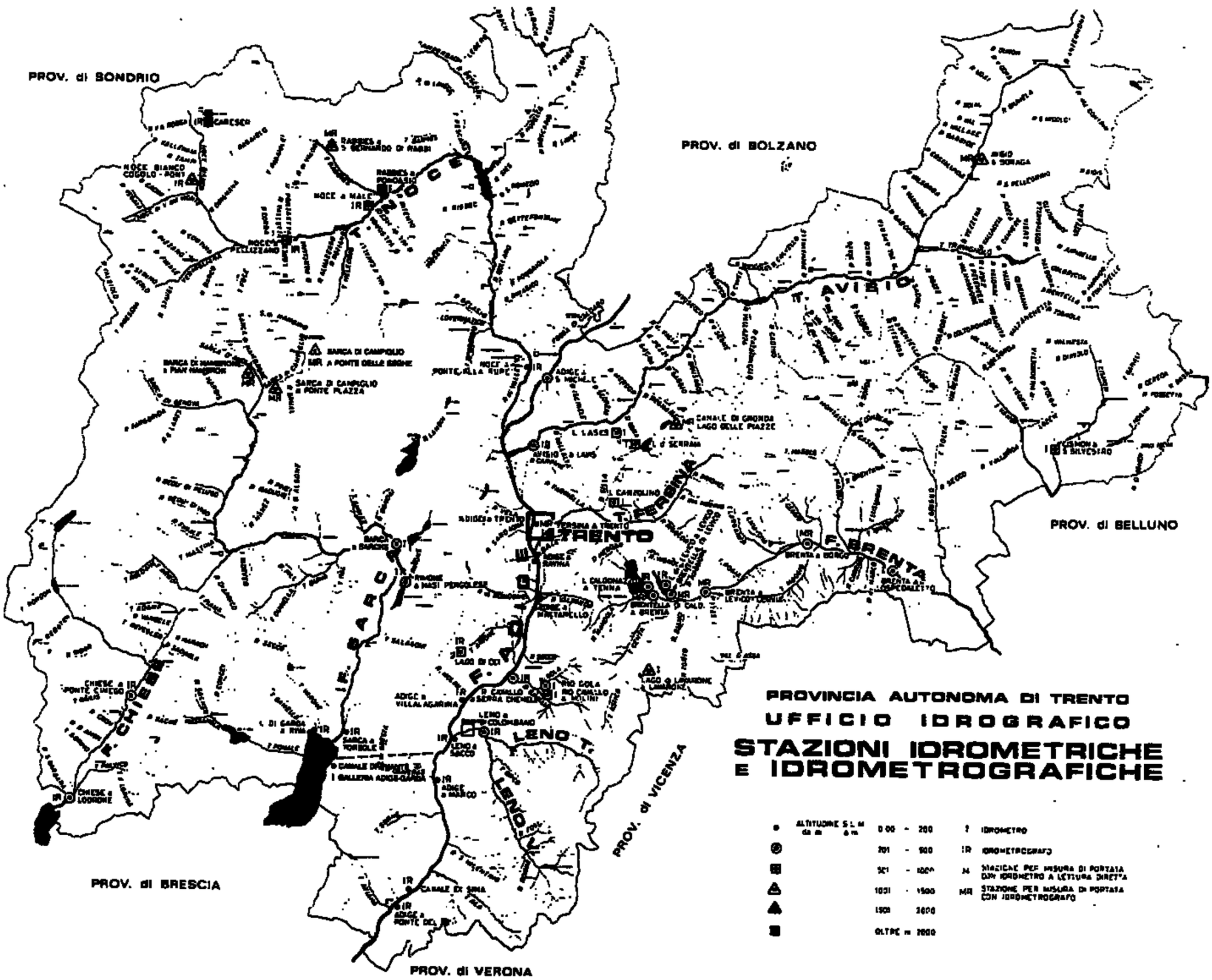

ELENCO DELLE STAZIONI

I - BRENTELLA DI LEVICO a LEVICO
II - BRENTA a LEVICO-P.TE CERVIA
III - BRENTA a BORGO VALSUGANA
IV - RABBIES a S. BERNARDO DI RABBI
V - AVISIO a SORAGA
VI - CANALE DI GRONDA LAGO DELLE PIAZZE
VII - ADIGE a TRENTO
VIII - SARCA DI CAMPIGLIO a P.TE PLAZZA

I. - BRENTELLA DI LEVICO a LEVICO (Mr)

CARATTERISTICHE DELLA STAZIONE: Bacino di dominio 22,8 kmq. (parte permeabile 21%) aree glaciali 0 kmq; altitudine max. 2000 m.s.m.; media 961 m.s.m.; zero idrometrico 438.00 m.s.m.; distanza dalla origine km 0.54 circa; inizio osservazioni 1951; inizio misure 1948.

PORTATE MEDIE GIORNALIERE in *mc/s*

GIORNO	Gennaio	Febbraio	Marzo	Aprile	Maggio	Giugno	Luglio	Agosto	Settembre	Ottobre	Novembre	Dicembre
1	0,42	0,38	0,28	0,14	0,38	0,54	0,63	0,38	0,34	0,28	0,22	0,08
2	0,42	0,38	0,31	0,14	0,38	0,68	0,58	0,38	0,34	0,25	0,22	0,08
3	0,42	0,38	0,31	0,14	0,38	0,78	0,58	0,42	0,31	0,25	0,22	0,08
4	0,42	0,38	0,31	0,14	0,38	0,84	0,58	0,42	0,31	0,25	0,25	0,08
5	0,42	0,34	0,31	0,19	0,34	0,89	0,58	0,42	0,31	0,25	0,25	0,08
6	0,42	0,34	0,31	0,19	0,34	0,84	0,54	0,42	0,28	0,25	0,25	0,08
7	0,42	0,34	0,31	0,22	0,34	0,84	0,58	0,38	0,31	0,22	0,25	0,12
8	0,38	0,34	0,31	0,25	0,34	0,84	0,58	0,38	0,31	0,22	0,22	0,10
9	0,38	0,34	0,31	0,25	0,46	0,84	0,58	0,42	0,28	0,22	0,22	0,10
10	0,38	0,34	0,31	0,28	0,38	0,84	0,54	0,42	0,28	0,22	0,22	0,10
11	0,42	0,34	0,31	0,28	0,38	0,95	0,54	0,42	0,28	0,22	0,22	0,12
12	0,42	0,31	0,31	0,31	0,38	0,89	0,54	0,42	0,28	0,25	0,22	0,12
13	0,42	0,31	0,31	0,31	0,38	0,84	0,50	0,42	0,28	0,22	0,22	0,12
14	0,38	0,31	0,28	0,28	0,42	0,78	0,50	0,42	0,28	0,25	0,19	0,14
15	0,38	0,31	0,31	0,28	0,42	0,78	0,50	0,38	0,28	0,25	0,19	0,14
16	0,38	0,31	0,42	0,28	0,42	0,73	0,50	0,38	0,31	0,25	0,19	0,14
17	0,42	0,31	0,38	0,31	0,42	0,68	0,50	0,34	0,42	0,34	0,17	0,17
18	0,46	0,31	0,38	0,31	0,42	0,73	0,46	0,31	0,38	0,31	0,17	0,19
19	0,46	0,28	0,34	0,31	0,42	0,73	0,46	0,31	0,38	0,31	0,17	0,28
20	0,42	0,28	0,34	0,28	0,42	0,73	0,50	0,34	0,34	0,31	0,17	0,28
21	0,42	0,28	0,34	0,31	0,38	0,68	0,46	0,34	0,34	0,28	0,14	0,34
22	0,42	0,28	0,31	0,34	0,42	0,68	0,46	0,34	0,31	0,28	0,14	0,38
23	0,42	0,28	0,31	0,34	1,30	0,63	0,42	0,34	0,31	0,28	0,14	0,34
24	0,42	0,28	0,31	0,34	1,80	0,63	0,42	0,34	0,31	0,25	0,14	0,28
25	0,42	0,28	0,31	0,34	1,60	0,63	0,42	0,31	0,28	0,25	0,14	0,25
26	0,42	0,28	0,31	0,38	1,48	0,63	0,38	0,31	0,28	0,25	0,14	0,25
27	0,38	0,28	0,31	0,42	1,42	0,58	0,42	0,34	0,28	0,25	0,14	0,31
28	0,38	0,28	0,22	0,38	1,24	0,58	0,38	0,34	0,28	0,25	0,12	0,28
29	0,38		0,12	0,38	1,12	0,58	0,38	0,34	0,28	0,25	0,12	0,25
30	0,38		0,14	0,34	0,95	0,58	0,38	0,31	0,28	0,22	0,10	0,22
31	0,38		0,14		0,38		0,38	0,31		0,22		0,22

ELEMENTI CARATTERISITICI PER L'ANNO 1983

	ANNO	Gennaio	Febbraio	Marzo	Aprile	Maggio	Giugno	Luglio	Agosto	Settembre	Ottobre	Novembre	Dicembre
Q max *(mc/s)*	1,80	0,46	0,38	0,42	0,42	1,80	0,95	0,63	0,42	0,42	0,34	0,25	0,38
Q media *(mc/s)*	0,37	0,41	0,32	0,30	0,28	0,64	0,73	0,49	0,37	0,31	0,25	0,19	0,18
Q minima *(mc/s)*	0,08	0,38	0,28	0,12	0,14	0,34	0,54	0,38	0,31	0,28	0,22	0,10	0,08
Q media *(l/s.kmq)*	16,35	17,91	13,89	13,12	12,37	28,14	32,12	21,60	16,13	13,52	11,18	8,11	8,09
Deflusso *(mm)*	516,16	47,97	33,61	35,13	32,06	75,37	83,25	57,87	43,20	35,05	29,94	21,03	21,68
Afflusso *(mm)*	795,24	0,19	13,15	88,93	78,36	210,33	42,05	37,12	65,91	83,89	59,99	6,44	108,88
Coeff. di deflusso	0,65	252,50	2,56	0,40	0,41	0,36	1,98	1,56	0,66	0,42	0,50	3,27	0,20

DURATA DELLE PORTATE

Giorni	1983 *mc/s*	Periodo storico *mc/s*
10	0,89	
30	0,63	
60	0,46	
91	0,42	
135	0,38	
182	0,34	
274	0,28	
355	0,12	

SCALA NUMERICA DELLE PORTATE

Altezza idrometrica *m*	Portate *mc/s*	Altezza idrometrica *m*	Portate *mc/s*	Altezza idrometrica *m*	Portate *mc/s*	Altezza idrometrica *m*	Portate *mc/s*
0,10	0,05	0,30	0,68	0,50	1,86	0,70	3,14
0,15	0,14	0,35	0,94	0,55	2,18	0,75	3,46
0,20	0,28	0,40	1,24	0,60	2,50	0,80	3,78
0,25	0,46	0,45	1,54	0,65	2,82		

II. - BRENTA a LEVICO-P.TE CERVIA (Mr)

CARATTERISTICHE DELLA STAZIONE: Bacino di dominio 121 kmq. (parte permeabile 59%) aree glaciali 0 kmq; altitudine max. 2150 m.s.m.; media 901 m.s.m.; zero idrometrico 435.21 m.s.m.; distanza dalla foce km 167 circa; inizio osservazioni 1929; inizio misure 1927.

PORTATE MEDIE GIORNALIERE in *mc/s*

GIORNO	Gennaio	Febbraio	Marzo	Aprile	Maggio	Giugno	Luglio	Agosto	Settembre	Ottobre	Novembre	Dicembre
1	3,91	2,48	*1,74*	*2,38*	2,97	4,66	2,90	1,76	1,24	1,38	1,20	1,04
2	3,92	2,48	1,75	2,79	3,11	4,62	2,90	2,02	1,36	1,37	1,20	0,92
3	3,76	2,34	1,76	2,94	2,95	4,58	2,60	2,30	1,36	1,37	1,08	0,92
4	3,77	2,21	1,76	3,09	2,94	4,55	2,45	2,02	1,24	1,36	0,98	*0,83*
5	3,61	2,09	1,77	3,25	2,93	4,34	2,17	1,76	1,24	1,36	*0,97*	*0,83*
6	3,61	1,96	1,78	2,96	3,07	4,30	2,45	1,76	1,12	1,35	*0,97*	*0,83*
7	3,46	1,96	1,79	2,97	3,06	4,10	2,75	1,63	1,12	1,34	1,17	*0,83*
8	3,46	1,96	1,80	3,12	3,19	4,06	2,75	1,63	1,12	1,34	1,51	0,84
9	3,32	1,96	1,80	3,13	4,27	4,02	2,60	1,63	1,00	1,33	1,51	0,84
10	3,32	2,09	1,81	3,14	3,78	3,85	2,45	1,63	1,04	1,33	1,50	0,94
11	3,18	2,09	1,82	3,15	3,46	4,02	2,45	1,63	1,07	1,44	1,50	0,94
12	3,18	2,09	1,83	3,30	3,30	3,85	2,31	1,63	1,00	1,55	1,49	0,95
13	3,18	1,96	1,84	3,16	3,29	3,69	2,31	1,50	*0,80*	1,54	1,49	0,95
14	3,04	1,96	1,85	3,17	3,28	3,53	2,31	1,37	0,84	1,53	1,36	0,95
15	3,04	1,83	1,98	3,16	3,26	3,37	2,31	1,37	1,33	1,53	1,36	0,95
16	3,05	1,83	2,65	3,15	3,25	3,21	2,17	1,50	2,00	1,52	1,35	1,07
17	3,05	1,84	2,52	3,14	3,09	3,21	2,17	1,50	1,28	2,01	1,34	1,19
18	3,05	1,84	2,53	2,98	2,93	3,21	2,17	1,37	1,21	1,63	1,34	1,42
19	3,05	1,71	2,54	2,97	2,92	3,21	2,17	1,37	1,12	1,51	1,33	2,05
20	3,05	1,71	2,83	2,82	2,76	3,21	2,17	1,37	1,16	1,50	1,33	1,67
21	2,90	1,71	2,69	2,81	*2,74*	3,06	2,03	1,37	1,19	1,50	1,21	1,67
22	2,90	1,71	2,70	2,94	2,88	3,06	2,03	1,25	1,23	1,61	1,21	2,60
23	2,90	1,84	2,57	2,79	8,68	3,06	2,03	1,25	1,26	1,48	1,20	2,19
24	2,91	1,70	2,45	2,78	10,00	3,06	1,90	1,50	1,30	1,48	1,19	1,81
25	2,76	1,71	2,73	2,76	7,23	2,90	1,89	1,62	1,33	1,47	1,19	1,68
26	2,76	*1,59*	2,59	2,89	6,67	2,75	1,89	1,49	1,37	1,47	1,18	1,56
27	2,76	1,60	2,34	3,17	6,69	2,75	1,89	1,36	1,40	1,35	1,18	1,45
28	2,76	1,61	2,35	3,01	6,13	*2,60*	1,89	1,36	1,39	1,35	1,17	1,45
29	*2,62*		2,23	2,86	5,79	*2,60*	1,89	1,36	1,39	1,34	1,17	1,45
30	*2,62*		2,37	2,85	5,27	*2,60*	1,89	1,36	1,38	1,22	1,16	1,45
31	*2,62*		2,38		4,70		*1,76*	*1,24*		*1,21*		1,46

ELEMENTI CARATTERISITICI PER L'ANNO 1983

	ANNO	Gennaio	Febbraio	Marzo	Aprile	Maggio	Giugno	Luglio	Agosto	Settembre	Ottobre	Novembre	Dicembre
Q max *(mc/s)*	10,00	3,92	2,48	2,83	3,30	10,00	4,66	2,90	2,30	2,00	2,01	1,51	2,60
Q media *(mc/s)*	2,25	3,15	1,92	2,18	2,99	4,21	3,53	2,25	1,55	1,23	1,44	1,26	1,28
Q minima *(mc/s)*	0,80	2,62	1,59	1,74	2,38	2,74	2,60	1,76	1,24	0,80	1,21	0,97	0,83
Q media *(l/s.kmq)*	18,59	26,00	15,90	18,01	24,69	34,81	29,21	18,57	12,77	10,16	11,94	10,42	10,59
Deflusso *(mm)*	586,93	69,63	38,46	48,23	64,00	93,25	75,71	49,73	34,21	26,34	31,97	27,02	28,37
Afflusso *(mm)*	896,15	0,64	19,33	112,21	85,41	212,52	52,73	40,28	90,07	81,35	65,60	7,72	128,29
Coeff. di deflusso	0,65	108,80	1,99	0,43	0,75	0,44	1,44	1,23	0,38	0,32	0,49	3,50	0,22

DURATA DELLE PORTATE

Giorni	1983 *mc/s*	Periodo storico *mc/s*
10	4,66	
30	3,61	
60	3,14	
91	2,93	
135	2,57	
182	1,96	
274	1,37	
355	0,94	

SCALA NUMERICA DELLE PORTATE

Altezza idrometrica *m*	Portate *mc/s*	Altezza idrometrica *m*	Portate *mc/s*	Altezza idrometrica *m*	Portate *mc/s*	Altezza idrometrica *m*	Portate *mc/s*
0,25	0,40	0,50	3,52	0,80	9,17	1,10	16,50
0,30	0,90	0,60	5,19	0,90	11,50	1,20	19,00
0,35	1,46	0,70	7,07	1,00	14,00	1,30	21,50
0,40	2,09						

III. - BRENTA a BORGO VALSUGANA (Mr)

CARATTERISTICHE DELLA STAZIONE: Bacino di dominio 214 kmq. (parte permeabile 54%) aree glaciali 0 kmq; altitudine max. 2361 m.s.m.; media 935 m.s.m.; zero idrometrico 375.89 m.s.m.; distanza dalla foce km 143 circa; inizio osservazioni 1955; inizio misure 1955.

PORTATE MEDIE GIORNALIERE in *mc/s*

GIORNO	Gennaio	Febbraio	Marzo	Aprile	Maggio	Giugno	Luglio	Agosto	Settembre	Ottobre	Novembre	Dicembre
1	5,37	4,03	3,81	4,86	5,90	8,58	5,30	2,69	2,06	2,82	3,24	3,24
2	5,37	4,14	3,92	5,37	6,04	8,58	4,96	3,10	2,06	2,82	3,24	3,24
3	5,24	4,14	3,81	5,50	5,90	8,58	4,79	3,24	2,06	2,82	3,24	3,24
4	5,11	4,03	3,81	5,63	5,90	8,32	4,62	2,56	1,94	2,82	3,10	3,24
5	4,98	4,03	3,81	5,63	5,90	8,32	4,46	2,30	2,06	2,82	2,96	3,24
6	4,98	4,03	3,81	5,37	5,90	8,07	4,30	2,18	2,06	2,82	2,96	3,24
7	4,86	4,03	3,92	5,37	5,90	7,83	4,30	2,06	2,06	2,82	2,96	3,38
8	4,86	3,92	3,92	5,50	6,18	7,59	3,98	2,18	2,06	2,82	3,38	3,38
9	4,86	3,92	4,14	5,63	7,08	7,35	3,98	2,30	1,94	2,82	3,38	3,38
10	4,86	3,81	4,14	5,63	6,78	7,35	3,83	2,18	1,94	2,82	3,38	3,24
11	4,74	3,81	4,14	5,63	6,63	7,83	3,83	2,06	2,06	2,82	3,38	3,24
12	4,62	3,81	4,03	5,90	6,48	7,35	3,83	2,06	2,06	2,96	3,38	3,24
13	4,62	3,81	4,03	5,90	6,48	7,12	3,83	2,06	2,06	2,82	3,38	3,24
14	4,62	3,92	4,03	5,76	6,78	6,70	3,68	2,06	2,06	2,82	3,38	3,10
15	4,62	3,92	4,37	5,76	7,08	6,50	3,53	2,06	2,06	2,82	3,38	3,10
16	4,62	3,81	5,63	5,76	7,24	6,50	3,53	2,06	2,56	2,82	3,38	3,10
17	4,74	3,81	5,37	5,76	7,41	6,30	3,53	1,94	3,53	3,68	3,38	3,38
18	4,62	3,81	5,11	5,63	7,24	6,50	3,38	1,94	2,69	3,53	3,24	3,68
19	4,62	3,81	5,11	5,63	7,24	6,30	3,53	1,94	2,56	3,10	3,24	5,13
20	4,62	3,81	5,24	5,63	7,24	6,10	3,38	1,94	2,56	3,10	3,24	3,83
21	4,49	3,81	5,24	5,63	7,24	5,70	3,38	1,94	2,56	3,24	3,24	4,14
22	4,37	3,60	5,37	5,76	7,41	5,50	3,38	1,82	2,56	3,53	3,24	6,50
23	4,37	3,60	5,24	5,76	15,70	5,30	3,24	1,82	2,56	3,24	3,24	4,79
24	4,25	3,60	5,11	5,90	17,20	5,30	3,24	1,94	2,56	3,38	3,24	3,83
25	4,14	3,60	5,37	5,76	12,00	5,13	3,10	2,18	2,56	3,38	3,24	3,68
26	4,14	3,60	5,37	5,90	10,70	4,96	2,96	2,06	2,69	3,38	3,24	3,53
27	4,14	3,70	5,11	6,33	10,70	4,96	2,82	2,06	2,82	3,24	3,24	3,53
28	4,03	3,70	4,74	6,04	9,70	4,96	2,69	2,06	2,82	3,24	3,24	3,53
29	4,03		4,86	5,90	9,40	4,79	2,69	2,06	2,82	3,24	3,24	3,53
30	3,92		4,86	5,76	9,12	4,79	2,69	1,94	2,82	3,24	3,24	3,53
31	4,03		4,86		8,58		2,69	2,06		3,24		3,53

ELEMENTI CARATTERISITICI PER L'ANNO 1983

	ANNO	Gennaio	Febbraio	Marzo	Aprile	Maggio	Giugno	Luglio	Agosto	Settembre	Ottobre	Novembre	Dicembre
Q max *(mc/s)*	17,20	5,37	4,14	5,63	6,33	17,20	8,58	5,30	3,24	3,53	3,68	3,38	6,50
Q media *(mc/s)*	4,29	4,61	3,84	4,59	5,69	8,03	6,64	3,66	2,16	2,37	3,07	3,25	3,61
Q minima *(mc/s)*	1,82	3,92	3,60	3,81	4,86	5,90	4,79	2,69	1,82	1,94	2,82	2,96	3,10
Q media *(l/s.kmq)*	20,06	21,53	17,96	21,45	26,57	37,54	31,02	17,10	10,08	11,09	14,32	15,21	16,88
Deflusso *(mm)*	632,92	57,67	43,45	57,44	68,87	100,55	80,41	45,80	26,99	28,75	38,36	39,41	45,21
Afflusso *(mm)*	886,26	0,75	19,25	114,38	81,77	211,23	52,75	39,86	86,93	77,19	64,37	7,46	130,32
Coeff. di deflusso	0,71	76,89	2,26	0,50	0,84	0,48	1,52	1,15	0,31	0,37	0,60	5,28	0,35

DURATA DELLE PORTATE

Giorni	1983 *mc/s*	Periodo storico *mc/s*
10	8,58	
30	7,08	
60	5,76	
91	5,30	
135	4,49	
182	3,81	
274	3,24	
355	1,94	

SCALA NUMERICA DELLE PORTATE

Altezza idrometrica *m*	Portate *mc/s*	Altezza idrometrica *m*	Portate *mc/s*	Altezza idrometrica *m*	Portate *mc/s*	Altezza idrometrica *m*	Portate *mc/s*
Validità: 1.1 - 23.5							
0,70	2,50	0,90	4,62	1,10	7,41	1,20	9,35
0,80	3,50	1,00	5,90				
Validità: 24.5 - 31.12							
0,73	1,05	0,90	3,10	1,10	6,50	1,30	12,00
0,80	1,82	1,00	4,62	1,20	8,85		

IV. - RABBIES a S. BERNARDO DI RABBI (Mr)

CARATTERISTICHE DELLA STAZIONE: Bacino di dominio 101 kmq. (parte permeabile 5%) aree glaciali 3.7 kmq; altitudine max. 3347 m.s.m.; media 2250 m.s.m.; zero idrometrico 1095.00 m.s.m.; distanza dalla confluenza col Noce km 9 circa; inizio osservazioni 1966; inizio misure 1967.

PORTATE MEDIE GIORNALIERE in *mc/s*

GIORNO	Gennaio	Febbraio	Marzo	Aprile	Maggio	Giugno	Luglio	Agosto	Settembre	Ottobre	Novembre	Dicembre
1	1,15	1,15	0,79	1,15	3,86	8,06	10,70	5,44	5,44	2,28	1,46	0,96
2	1,15	1,15	0,79	1,15	4,20	8,95	9,85	6,74	7,18	2,28	1,46	0,87
3	1,15	1,15	0,79	1,15	4,20	10,30	10,70	7,18	6,30	2,12	1,46	0,87
4	1,25	1,15	0,79	1,15	3,86	12,00	11,10	5,02	5,44	2,12	1,46	0,87
5	1,25	1,15	0,79	1,15	3,86	13,70	12,00	5,44	4,60	2,12	1,35	1,05
6	1,25	1,15	0,79	1,15	3,86	15,50	12,40	5,44	3,86	2,12	1,35	1,15
7	1,35	1,15	0,79	1,15	3,86	15,50	12,90	4,60	3,86	1,97	1,35	1,15
8	1,35	1,15	0,79	1,25	5,02	15,00	12,40	4,20	3,56	1,97	1,35	1,05
9	1,35	1,05	0,79	1,25	5,02	15,90	12,40	4,20	3,29	1,97	1,35	1,05
10	1,35	1,05	0,79	1,35	4,60	16,80	12,40	4,60	3,56	1,83	1,35	1,05
11	1,35	1,05	0,79	1,46	5,02	14,60	12,40	5,02	3,56	1,83	1,25	1,05
12	1,25	1,05	0,79	1,83	4,60	14,60	11,60	5,44	3,56	1,83	1,25	1,05
13	1,25	1,05	0,79	1,83	4,60	13,30	11,60	4,60	3,29	1,83	1,25	1,05
14	1,25	0,96	0,87	1,70	5,02	12,00	10,70	4,20	3,05	1,83	1,25	1,05
15	1,25	0,96	0,87	1,70	8,50	11,10	9,85	4,20	3,05	1,83	1,15	1,05
16	1,25	0,96	0,87	1,58	14,60	10,30	9,40	4,20	4,20	1,83	1,15	1,05
17	1,25	0,96	0,87	1,70	14,60	8,95	9,40	3,86	5,44	1,97	1,15	1,05
18	1,25	1,05	0,87	1,70	11,10	8,95	9,85	3,86	3,86	1,83	1,05	1,05
19	1,25	1,05	0,87	1,70	9,85	8,50	9,40	3,56	3,29	1,83	1,05	1,05
20	1,15	1,05	0,87	1,70	9,40	8,50	8,95	3,56	3,05	1,83	1,05	1,05
21	1,15	1,05	0,96	1,97	9,85	9,40	10,30	3,29	3,05	1,70	1,05	1,05
22	1,25	0,96	0,96	2,83	17,20	10,30	9,40	3,29	3,05	1,70	1,05	1,05
23	1,25	0,96	0,96	3,05	26,70	10,70	8,50	3,56	3,05	1,58	0,96	1,05
24	1,25	0,87	0,96	3,05	24,60	10,70	8,06	3,86	2,83	1,58	0,96	1,05
25	1,25	0,87	0,96	2,83	15,50	10,70	7,62	4,20	2,83	1,58	0,96	1,05
26	1,25	0,79	0,96	3,05	12,90	11,10	6,74	4,60	2,63	1,58	1,05	1,05
27	1,25	0,79	0,87	3,29	11,10	11,60	6,30	4,20	2,45	1,58	1,05	1,05
28	1,25	0,79	0,96	3,29	9,40	11,60	5,87	3,86	2,28	1,58	1,05	1,05
29	1,25		1,05	3,29	8,06	11,60	5,44	3,86	2,28	1,58	1,05	1,05
30	1,25		1,05	3,29	7,62	11,10	5,44	4,20	2,28	1,58	0,96	1,05
31	1,15		1,15		7,18		5,02	4,60		1,46		1,05

ELEMENTI CARATTERISITICI PER L'ANNO 1983

	ANNO	Gennaio	Febbraio	Marzo	Aprile	Maggio	Giugno	Luglio	Agosto	Settembre	Ottobre	Novembre	Dicembre
Q max *(mc/s)*	26,70	1,35	1,15	1,15	3,29	26,70	16,80	12,90	7,18	7,18	2,28	1,46	1,15
Q media *(mc/s)*	3,97	1,25	1,02	0,88	1,96	9,02	11,71	9,64	4,48	3,67	1,83	1,19	1,04
Q minima *(mc/s)*	0,79	1,15	0,79	0,79	1,15	3,86	8,06	5,02	3,29	2,28	1,46	0,96	0,87
Q media *(l/s.kmq)*	39,34	12,34	10,08	8,69	19,39	89,35	115,94	95,40	44,36	36,36	18,12	11,78	10,26
Deflusso *(mm)*	1245,89	33,06	24,40	23,27	50,25	239,30	300,53	255,51	118,80	94,24	48,52	30,52	27,48
Afflusso *(mm)*	870,67	5,92	6,68	72,20	106,52	314,52	36,12	43,76	82,80	77,16	22,31	6,40	96,28
Coeff. di deflusso	1,43	5,58	3,65	0,32	0,47	0,76	8,32	5,84	1,43	1,22	2,17	4,77	0,29

DURATA DELLE PORTATE

Giorni	1983 *mc/s*	Periodo storico *mc/s*
10	14,60	
30	11,60	
60	8,95	
91	5,02	
135	3,56	
182	1,83	
274	1,05	
355	0,79	

SCALA NUMERICA DELLE PORTATE

Altezza idrometrica *m*	Portate *mc/s*	Altezza idrometrica *m*	Portate *mc/s*	Altezza idrometrica *m*	Portate *mc/s*	Altezza idrometrica *m*	Portate *mc/s*
0,15	0,40	0,35	2,63	0,55	10,20	0,75	19,00
0,20	0,79	0,40	3,86	0,60	12,40	0,80	21,20
0,25	1,25	0,45	5,87	0,65	14,60	0,85	23,40
0,30	1,83	0,50	8,00	0,70	16,80	0,90	25,60

V. - AVISIO a SORAGA (Mr)

CARATTERISTICHE DELLA STAZIONE: Bacino di dominio 208 kmq. (parte permeabile 61%) aree glaciali 4.31 kmq; altitudine max. 3342 m.s.m.; media 2070 m.s.m.; zero idrometrico 1205 m.s.m.; distanza dalla foce dell'Adige km 64 circa; inizio osservazioni 1954; inizio misure 1953.

PORTATE MEDIE GIORNALIERE in *mc/s*

GIORNO	Gennaio	Febbraio	Marzo	Aprile	Maggio	Giugno	Luglio	Agosto	Settembre	Ottobre	Novembre	Dicembre
1	3,63	2,73	2,73	2,73	5,80	12,10	9,50	5,39	4,08	4,08	2,79	2,06
2	3,63	2,73	2,73	2,73	5,80	12,10	9,10	5,39	4,32	4,08	2,79	2,23
3	3,63	2,73	2,73	2,73	5,18	12,10	9,10	6,59	5,66	3,85	2,79	2,23
4	3,63	2,73	2,73	2,73	5,18	11,70	9,10	6,27	5,96	3,62	2,79	2,23
5	3,63	2,73	2,73	2,73	5,19	11,20	9,50	5,39	4,57	3,40	2,79	2,06
6	3,33	2,73	2,73	2,73	5,20	11,20	9,90	5,11	4,32	3,40	2,79	2,06
7	3,33	2,73	2,73	2,73	5,84	10,30	9,90	4,84	4,08	3,40	2,60	1,89
8	3,33	2,73	2,73	2,73	7,13	9,51	9,50	4,84	4,08	3,40	2,60	1,89
9	3,33	2,73	2,73	2,73	8,53	9,91	9,90	4,58	4,08	3,40	2,41	2,06
10	3,03	2,73	2,73	2,73	8,16	12,10	9,50	4,58	4,08	3,19	2,41	2,06
11	3,03	2,73	2,44	3,03	8,16	14,60	9,50	4,83	4,32	3,19	2,41	2,06
12	3,03	2,73	2,44	3,03	8,16	13,10	8,71	4,83	4,32	3,19	2,41	2,23
13	3,03	2,73	2,44	3,03	8,16	12,60	7,96	4,57	4,32	3,19	2,41	2,23
14	3,03	2,73	2,73	3,33	8,90	11,20	7,25	4,57	4,08	3,19	2,60	2,23
15	3,03	2,73	2,73	3,33	12,60	9,90	6,91	4,57	4,08	3,40	2,41	2,23
16	3,03	2,73	2,73	3,33	14,50	9,90	6,60	4,08	5,10	3,62	2,41	2,23
17	3,03	2,73	2,73	3,33	13,70	9,10	6,28	4,08	8,33	4,32	2,41	2,23
18	3,03	2,73	2,73	3,33	12,60	8,33	6,28	4,08	5,96	3,85	2,23	2,23
19	3,03	2,73	2,73	3,33	11,50	7,60	6,60	4,08	5,10	3,40	2,23	2,23
20	3,03	2,73	2,73	3,33	11,20	7,60	6,60	4,08	4,57	3,19	2,23	2,23
21	3,03	2,73	2,73	3,63	11,20	7,60	6,27	4,08	4,32	3,19	2,23	2,23
22	2,73	2,73	2,73	4,24	16,00	8,33	6,27	4,08	4,32	2,99	2,23	2,23
23	2,73	2,73	2,73	4,55	29,50	9,50	6,27	4,08	4,32	2,99	2,23	2,23
24	3,03	2,73	2,73	4,87	29,00	9,50	6,27	4,08	4,32	2,99	2,23	2,23
25	3,03	2,73	2,73	4,56	21,80	9,50	6,59	4,08	4,08	2,99	2,23	2,23
26	3,03	2,73	2,73	4,56	18,80	9,90	5,97	4,32	4,08	2,79	2,23	2,23
27	3,03	2,73	2,73	4,56	17,10	10,30	5,97	4,08	4,08	2,79	2,23	2,06
28	3,03	2,73	2,73	4,56	15,10	10,30	5,67	4,08	4,08	2,79	2,23	2,06
29	2,73		2,73	4,56	14,10	9,90	5,39	4,08	4,08	2,79	2,23	2,06
30	2,73		2,73	4,87	12,60	9,90	5,39	4,08	4,08	2,99	2,23	2,06
31	2,73		2,73		12,10		5,39	4,08		2,99		2,06

ELEMENTI CARATTERISITICI PER L'ANNO 1983

	ANNO	Gennaio	Febbraio	Marzo	Aprile	Maggio	Giugno	Luglio	Agosto	Settembre	Ottobre	Novembre	Dicembre
Q max *(mc/s)*	29,50	3,63	2,73	2,73	4,87	29,50	14,60	9,90	6,59	8,33	4,32	2,79	2,23
Q media *(mc/s)*	4,90	3,12	2,73	2,70	3,49	11,90	10,36	7,52	4,58	4,57	3,31	2,43	2,15
Q minima *(mc/s)*	1,89	2,73	2,73	2,44	2,73	5,18	7,60	5,39	4,08	4,08	2,79	2,23	1,89
Q media *(l/s.kmq)*	23,58	14,99	13,13	12,99	16,77	57,19	49,82	36,16	22,00	21,98	15,92	11,67	10,33
Deflusso *(mm)*	745,77	40,14	31,75	34,79	43,47	153,19	129,13	96,84	58,93	56,98	42,64	30,24	27,66
Afflusso *(mm)*	826,49	27,35	14,51	39,95	57,59	217,91	96,31	68,31	82,79	98,68	54,83	10,75	57,51
Coeff. di deflusso	0,90	1,47	2,19	0,87	0,75	0,70	1,34	1,42	0,71	0,58	0,78	2,81	0,48

DURATA DELLE PORTATE

Giorni	1983 *mc/s*	Periodo storico *mc/s*
10	14,10	
30	10,30	
60	8,16	
91	5,66	
135	4,24	
182	3,40	
274	2,73	
355	2,06	

SCALA NUMERICA DELLE PORTATE

Altezza idrometrica *m*	Portate *mc/s*	Altezza idrometrica *m*	Portate *mc/s*	Altezza idrometrica *m*	Portate *mc/s*	Altezza idrometrica *m*	Portate *mc/s*
Validità: 1.1 - 22.5							
0,00	1,77	0,20	7,70	0,40	14,90	0,50	18,60
0,10	4,55	0,30	11,30				
Validità: 23.5 - 31.12							
0,00	1,58	0,20	5,96	0,40	14,10	0,60	24,30
0,10	3,40	0,30	9,50	0,50	19,20		

VI. - CANALE DI GRONDA LAGO DELLE PIAZZE (Mr)

CARATTERISTICHE DELLA STAZIONE: Bacino di dominio 32.2 kmq. (parte permeabile 0%) aree glaciali 0 kmq; altitudine max. 2490 m.s.m.; media 1450 m.s.m.; zero idrometrico 1033 m.s.m.; distanza dal lago km 0.010 circa; inizio osservazioni 1964; inizio misure 1972.

PORTATE MEDIE GIORNALIERE in *mc/s*

GIORNO	Gennaio	Febbraio	Marzo	Aprile	Maggio	Giugno	Luglio	Agosto	Settembre	Ottobre	Novembre	Dicembre
1	**0,31**	**0,12**	*0,05*	*0,20*	1,22	1,63	**0,50**	0,17	*0,03*	0,14	**0,10**	0,05
2	**0,31**	**0,12**	*0,05*	0,22	1,49	**1,68**	0,47	0,17	0,17	0,12	**0,10**	0,05
3	**0,31**	**0,12**	*0,05*	0,22	1,22	1,63	0,44	**0,34**	0,28	0,12	**0,10**	0,03
4	**0,31**	**0,12**	*0,05*	0,22	1,09	1,49	0,44	0,20	0,37	0,12	**0,10**	0,03
5	0,25	0,10	0,07	0,22	*1,01*	1,39	0,41	0,14	0,31	0,10	**0,10**	0,03
6	0,25	0,10	0,07	*0,20*	*1,01*	1,39	0,41	0,12	0,25	0,10	**0,10**	*0,02*
7	0,25	0,10	0,07	0,22	*1,01*	1,26	0,44	0,12	0,20	0,10	**0,10**	*0,02*
8	0,25	0,10	0,07	0,28	1,30	1,14	0,47	0,10	0,17	*0,07*	**0,10**	*0,02*
9	0,22	0,10	0,12	0,34	2,03	1,05	**0,50**	0,07	0,14	*0,07*	0,07	*0,02*
10	0,22	0,10	0,12	0,41	1,58	0,97	**0,50**	0,07	0,12	*0,07*	0,07	*0,02*
11	0,20	0,10	0,12	0,50	1,63	0,97	**0,50**	0,07	0,12	*0,07*	0,07	*0,02*
12	0,20	0,10	0,12	0,67	1,78	0,97	0,41	0,07	0,10	0,10	0,07	0,03
13	0,20	0,10	0,12	0,57	1,68	0,90	0,34	0,07	0,10	*0,07*	0,05	0,03
14	0,20	0,10	0,12	0,47	1,73	0,86	0,31	0,05	0,10	*0,07*	0,07	0,03
15	0,20	0,10	0,12	0,44	2,48	0,78	0,28	0,05	0,10	0,10	0,05	0,03
16	0,17	0,10	0,14	0,41	2,78	0,67	0,25	0,05	0,31	*0,07*	0,05	0,03
17	0,17	0,07	0,17	0,37	2,54	0,60	0,25	0,07	**1,26**	**0,41**	0,05	0,03
18	0,17	0,07	0,22	0,37	2,03	0,67	0,22	0,07	0,75	0,25	0,05	0,05
19	0,14	0,07	0,22	0,44	1,63	0,60	0,20	0,05	0,57	0,20	0,05	0,05
20	0,14	0,07	0,22	0,47	1,44	0,67	0,20	0,07	0,47	0,20	*0,03*	0,05
21	0,14	0,07	0,25	0,50	1,39	0,64	0,17	0,10	0,41	0,20	0,05	0,05
22	*0,12*	*0,05*	**0,28**	0,90	1,83	0,67	0,14	*0,03*	0,34	0,20	0,05	0,07
23	*0,12*	*0,05*	0,22	0,90	3,98	0,75	0,14	*0,03*	0,31	0,17	*0,03*	**0,10**
24	*0,12*	*0,05*	0,20	0,97	**4,28**	0,71	0,14	0,10	0,28	0,17	*0,03*	0,05
25	*0,12*	*0,05*	0,22	0,90	4,04	0,64	0,17	0,14	0,22	0,14	*0,03*	0,05
26	*0,12*	*0,05*	0,20	0,86	3,80	0,60	0,14	0,14	0,22	0,14	*0,03*	0,05
27	*0,12*	*0,05*	0,17	**1,14**	3,26	0,60	0,14	0,12	0,20	0,12	0,05	0,05
28	*0,12*	*0,05*	0,17	1,01	2,66	0,57	0,14	0,07	0,17	0,12	0,07	0,05
29	*0,12*		0,17	0,97	2,19	0,54	0,14	0,07	0,17	0,12	0,07	0,05
30	*0,12*		0,17	0,97	1,92	*0,50*	0,14	0,07	0,17	0,12	0,05	0,07
31	*0,12*		0,17		1,68		*0,12*	0,05		0,10		**0,10**

ELEMENTI CARATTERISITICI PER L'ANNO 1983

	ANNO	Gennaio	Febbraio	Marzo	Aprile	Maggio	Giugno	Luglio	Agosto	Settembre	Ottobre	Novembre	Dicembre
Q max *(mc/s)*	4,28	0,31	0,12	0,28	1,14	4,28	1,68	0,50	0,34	1,26	0,41	0,10	0,10
Q media *(mc/s)*	0,40	0,19	0,09	0,15	0,55	2,06	0,92	0,29	0,10	0,28	0,13	0,06	0,04
Q minima *(mc/s)*	0,02	0,12	0,05	0,05	0,20	1,01	0,50	0,12	0,03	0,03	0,07	0,03	0,02
Q media *(l/s.kmq)*	12,55	5,82	2,64	4,52	16,94	63,82	28,51	9,14	3,05	8,71	4,16	2,01	1,33
Deflusso *(mm)*	397,92	15,59	6,39	12,10	43,90	170,95	73,90	24,47	8,16	22,57	11,14	5,21	3,57
Afflusso *(mm)*	798,01	0,30	9,30	78,90	75,30	208,10	56,27	35,54	74,22	106,27	51,72	6,47	95,62
Coeff. di deflusso	0,50	51,97	0,69	0,15	0,58	0,82	1,31	0,69	0,11	0,21	0,22	0,80	0,04

DURATA DELLE PORTATE

Giorni	1983 *mc/s*	Periodo storico *mc/s*
10	2,19	
30	1,39	
60	0,67	
91	0,44	
135	0,22	
182	0,14	
274	0,07	
355	0,03	

SCALA NUMERICA DELLE PORTATE

Altezza idrometrica *m*	Portate *mc/s*	Altezza idrometrica *m*	Portate *mc/s*	Altezza idrometrica *m*	Portate *mc/s*	Altezza idrometrica *m*	Portate *mc/s*
0,02	0,02	0,30	0,86	0,58	2,14	0,86	3,80
0,09	0,17	0,37	1,14	0,65	2,54	0,93	4,22
0,16	0,37	0,44	1,44	0,72	2,96	1,00	4,64
0,23	0,60	0,51	1,78	0,79	3,38		

VII. - ADIGE a TRENTO (Mr)

CARATTERISTICHE DELLA STAZIONE: Bacino di dominio 9763 kmq. (parte permeabile 37%) aree glaciali 154 kmq; altitudine max. 3899 m.s.m.; media 1735 m.s.m.; zero idrometrico 186.10 m.s.m.; distanza dalla foce km 253 circa; inizio osservazioni 1844; inizio misure 1921.

PORTATE MEDIE GIORNALIERE in *mc/s*

GIORNO	Gennaio	Febbraio	Marzo	Aprile	Maggio	Giugno	Luglio	Agosto	Settembre	Ottobre	Novembre	Dicembre
1	104,00	**148,00**	137,00	136,00	*150,00*	440,00	**405,00**	250,00	208,00	147,00	106,00	105,00
2	95,70	143,00	128,00	134,00	193,00	468,00	394,00	292,00	211,00	115,00	104,00	109,00
3	140,00	138,00	129,00	121,00	202,00	491,00	343,00	**373,00**	223,00	134,00	**117,00**	74,70
4	154,00	141,00	129,00	128,00	191,00	488,00	353,00	321,00	209,00	159,00	112,00	*53,40*
5	154,00	117,00	91,40	146,00	185,00	494,00	375,00	285,00	207,00	160,00	98,40	69,00
6	146,00	86,10	*65,90*	150,00	198,00	540,00	399,00	265,00	217,00	157,00	72,60	97,70
7	**158,00**	123,00	103,00	148,00	191,00	565,00	396,00	211,00	215,00	157,00	86,70	97,80
8	128,00	141,00	135,00	148,00	193,00	538,00	404,00	225,00	212,00	123,00	116,00	86,00
9	89,90	143,00	132,00	136,00	281,00	538,00	394,00	229,00	214,00	91,30	115,00	81,60
10	118,00	136,00	131,00	127,00	267,00	**577,00**	353,00	225,00	170,00	131,00	115,00	71,80
11	149,00	139,00	131,00	150,00	269,00	568,00	377,00	240,00	178,00	159,00	115,00	54,40
12	150,00	115,00	103,00	182,00	276,00	529,00	380,00	236,00	253,00	**171,00**	97,50	71,10
13	153,00	82,80	81,50	184,00	283,00	513,00	375,00	198,00	220,00	158,00	91,60	96,20
14	145,00	108,00	109,00	172,00	283,00	505,00	375,00	162,00	201,00	154,00	87,80	100,00
15	107,00	133,00	133,00	156,00	316,00	468,00	356,00	155,00	194,00	117,00	108,00	102,00
16	88,10	133,00	137,00	126,00	471,00	389,00	317,00	176,00	194,00	96,30	104,00	104,00
17	112,00	132,00	141,00	*94,30*	498,00	368,00	291,00	193,00	**263,00**	135,00	106,00	80,90
18	133,00	132,00	130,00	130,00	429,00	357,00	303,00	193,00	217,00	170,00	106,00	62,40
19	140,00	106,00	96,30	162,00	388,00	*329,00*	332,00	193,00	217,00	165,00	95,10	94,90
20	137,00	*72,50*	89,20	162,00	361,00	332,00	344,00	170,00	225,00	165,00	72,70	112,00
21	128,00	97,40	119,00	162,00	356,00	368,00	357,00	*148,00*	220,00	160,00	66,90	120,00
22	102,00	123,00	146,00	183,00	501,00	373,00	357,00	171,00	210,00	119,00	82,50	**130,00**
23	*76,70*	126,00	**152,00**	171,00	1086,00	381,00	319,00	199,00	212,00	92,40	77,70	126,00
24	106,00	126,00	144,00	156,00	**1354,00**	389,00	288,00	214,00	172,00	101,00	91,80	86,80
25	131,00	134,00	146,00	172,00	912,00	392,00	322,00	216,00	*129,00*	117,00	86,50	71,30
26	140,00	135,00	113,00	181,00	721,00	354,00	311,00	214,00	170,00	120,00	76,60	78,30
27	142,00	82,20	87,90	**214,00**	662,00	403,00	303,00	178,00	193,00	132,00	*64,30*	97,30
28	145,00	114,00	112,00	209,00	553,00	427,00	303,00	149,00	192,00	145,00	65,40	102,00
29	123,00		134,00	197,00	480,00	427,00	288,00	175,00	189,00	114,00	81,10	98,80
30	99,40		121,00	166,00	457,00	395,00	269,00	206,00	185,00	*86,50*	83,80	101,00
31	124,00		127,00		448,00		*248,00*	210,00		104,00		89,30

ELEMENTI CARATTERISITICI PER L'ANNO 1983

	ANNO	Gennaio	Febbraio	Marzo	Aprile	Maggio	Giugno	Luglio	Agosto	Settembre	Ottobre	Novembre	Dicembre
Q max *(mc/s)*	1354,00	158,00	148,00	152,00	214,00	1354,00	577,00	405,00	373,00	263,00	171,00	117,00	130,00
Q media *(mc/s)*	206,44	126,41	121,68	120,46	156,78	424,35	446,87	342,94	215,23	204,00	134,05	93,43	91,12
Q minima *(mc/s)*	53,40	76,70	72,50	65,90	94,30	150,00	329,00	248,00	148,00	129,00	86,50	64,30	53,40
Q media *(l/s.kmq)*	21,15	12,95	12,46	12,34	16,06	43,47	45,77	35,13	22,05	20,90	13,73	9,57	9,33
Deflusso *(mm)*	668,43	34,68	30,15	33,05	41,62	116,42	118,64	94,08	59,05	54,16	36,78	24,81	25,00
Afflusso *(mm)*	»	»	»	»	»	»	»	»	»	»	»	»	»
Coeff. di deflusso	»	»	»	»	»	»	»	»	»	»	»	»	»

DURATA DELLE PORTATE

Giorni	1983 *mc/s*	Periodo storico *mc/s*
10	540,00	
30	427,00	
60	353,00	
91	250,00	
135	193,00	
182	152,00	
274	115,00	
355	71,80	

SCALA NUMERICA DELLE PORTATE

Altezza idrometrica *m*	Portate *mc/s*	Altezza idrometrica *m*	Portate *mc/s*	Altezza idrometrica *m*	Portate *mc/s*	Altezza idrometrica *m*	Portate *mc/s*
-0,10	53,50	1,10	232,00	2,30	547,00	3,50	971,00
0,20	86,50	1,40	300,00	2,60	640,00	3,80	1099,00
0,50	129,00	1,70	378,00	2,90	742,00	4,10	1232,00
0,80	177,00	2,00	460,00	3,20	854,00		

VIII. - SARCA DI CAMPIGLIO a P.TE PLAZZA (Mr)

CARATTERISTICHE DELLA STAZIONE: Bacino di dominio 72.2 kmq. (parte permeabile 60%) aree glaciali 2.5 kmq; altitudine max. 3155 m.s.m.; media 2029 m.s.m.; zero idrometrico 1138.08 m.s.m.; distanza dal lago di Garda km 60 circa; inizio osservazioni 1926; inizio misure 1926.

PORTATE MEDIE GIORNALIERE in *mc/s*

GIORNO	Gennaio	Febbraio	Marzo	Aprile	Maggio	Giugno	Luglio	Agosto	Settembre	Ottobre	Novembre	Dicembre
1	**1,60**	1,16	1,11	1,25	4,39	3,98	3,17	1,98	1,32	0,97	0,74	0,74
2	**1,60**	1,16	1,11	1,32	5,02	4,58	3,17	3,04	3,17	0,91	0,74	**0,82**
3	**1,60**	**1,17**	*1,05*	1,32	3,91	4,90	3,17	**3,98**	3,43	0,97	0,74	**0,82**
4	**1,60**	**1,17**	*1,05*	1,32	3,47	5,23	3,17	2,31	2,79	0,97	0,74	**0,82**
5	**1,60**	**1,17**	1,31	1,32	3,20	**5,93**	3,17	1,78	2,08	0,91	0,74	0,78
6	1,52	**1,17**	1,24	1,25	*3,18*	**5,93**	3,30	1,59	1,78	0,91	0,74	**0,82**
7	1,52	**1,17**	1,31	*1,18*	3,30	5,23	**3,84**	1,41	1,50	0,91	0,74	0,78
8	1,44	**1,17**	1,31	*1,18*	4,95	5,06	3,56	1,32	1,32	0,91	0,74	0,78
9	1,44	**1,17**	1,38	1,32	5,10	5,06	3,56	1,32	1,24	0,86	0,74	0,74
10	1,44	**1,17**	1,39	1,62	3,96	5,06	3,56	1,50	1,68	0,86	0,74	0,74
11	1,44	**1,17**	1,39	1,99	4,26	4,90	3,30	1,68	5,57	0,86	0,74	0,74
12	1,44	*1,11*	1,39	2,52	3,94	4,28	3,30	1,50	3,30	0,86	0,74	0,74
13	1,44	*1,11*	1,39	2,00	4,55	4,13	3,04	1,41	2,31	0,86	0,74	0,74
14	1,44	*1,11*	1,39	1,55	4,71	3,56	2,91	1,24	1,78	0,86	0,74	0,74
15	1,44	*1,11*	1,39	1,40	9,66	3,17	2,67	1,17	1,59	0,91	0,74	0,74
16	1,44	*1,11*	1,39	1,26	15,80	2,91	2,67	1,17	2,79	0,91	*0,71*	0,74
17	1,44	*1,11*	1,46	1,33	11,80	2,55	2,55	1,17	**5,93**	**1,32**	*0,71*	0,74
18	1,44	*1,11*	1,54	1,40	7,75	2,31	2,67	1,17	3,17	1,10	*0,71*	0,74
19	1,37	*1,11*	**1,71**	1,55	5,65	*2,19*	2,67	1,10	2,43	0,97	*0,71*	0,74
20	1,37	*1,11*	**1,71**	2,00	4,63	2,31	2,67	*1,03*	1,98	0,91	*0,71*	0,74
21	1,30	*1,11*	**1,71**	2,53	5,46	2,67	2,79	*1,03*	1,68	0,86	*0,71*	0,74
22	1,23	*1,11*	**1,71**	**5,22**	17,00	2,79	2,67	*1,03*	1,50	0,86	*0,71*	0,78
23	1,23	*1,11*	1,62	4,56	**21,00**	2,79	2,43	*1,03*	1,32	0,86	*0,71*	0,74
24	1,23	*1,11*	1,62	3,82	15,90	2,91	2,31	1,24	1,32	0,86	*0,71*	0,74
25	*1,16*	*1,11*	1,62	3,02	8,60	3,17	2,43	1,98	1,24	0,82	*0,71*	0,74
26	*1,16*	*1,11*	1,54	2,76	6,10	3,17	2,31	1,50	1,17	0,82	*0,71*	*0,71*
27	*1,16*	*1,11*	1,46	3,27	5,23	3,43	2,43	1,24	1,10	0,78	**0,78**	0,74
28	*1,16*	*1,11*	1,39	3,14	4,43	3,56	2,19	1,17	1,03	0,78	0,74	0,74
29	*1,16*		1,39	3,02	3,70	3,56	*2,08*	1,24	*0,97*	*0,74*	0,74	0,74
30	*1,16*		1,32	3,13	3,56	3,17	*2,08*	1,32	*0,97*	*0,74*	*0,71*	0,74
31	*1,16*		1,25		3,56		*2,08*	1,32		*0,74*		0,74

ELEMENTI CARATTERISITICI PER L'ANNO 1983

	ANNO	Gennaio	Febbraio	Marzo	Aprile	Maggio	Giugno	Luglio	Agosto	Settembre	Ottobre	Novembre	Dicembre
Q max *(mc/s)*	21,00	1,60	1,17	1,71	5,22	21,00	5,93	3,84	3,98	5,93	1,32	0,78	0,82
Q media *(mc/s)*	2,12	1,38	1,13	1,41	2,15	6,70	3,82	2,84	1,52	2,12	0,89	0,73	0,75
Q minima *(mc/s)*	0,71	1,16	1,11	1,05	1,18	3,18	2,19	2,08	1,03	0,97	0,74	0,71	0,71
Q media *(l/s.kmq)*	29,35	19,09	15,69	19,50	29,80	92,83	52,86	39,28	20,99	29,30	12,33	10,10	10,45
Deflusso *(mm)*	928,78	51,13	37,96	52,23	77,25	248,63	137,01	105,21	56,21	75,94	33,03	26,18	27,99
Afflusso *(mm)*	1189,63	0,96	7,32	85,12	121,16	373,56	65,96	32,60	84,08	179,24	52,44	14,72	172,47
Coeff. di deflusso	0,78	53,26	5,19	0,61	0,64	0,67	2,08	3,23	0,67	0,42	0,63	1,78	0,16

DURATA DELLE PORTATE

Giorni	1983 *mc/s*	Periodo storico *mc/s*
10	5,93	
30	4,58	
60	3,30	
91	2,67	
135	1,62	
182	1,38	
274	0,97	
355	0,71	

SCALA NUMERICA DELLE PORTATE

Altezza idrometrica *m*	Portate *mc/s*	Altezza idrometrica *m*	Portate *mc/s*	Altezza idrometrica *m*	Portate *mc/s*	Altezza idrometrica *m*	Portate *mc/s*
Validità: 1.1 - 23.5							
0,20	0,54	0,40	1,60	0,60	3,98	0,70	5,61
0,30	0,90	0,50	2,64				
Validità: 24.5 - 31.12							
0,20	0,60	0,40	1,50	0,60	3,84	0,80	7,30
0,30	0,82	0,50	2,55	0,70	5,40		

Sezione D — FREATIMETRIA

Abbreviazioni e segni convenzionali

Stazione freatimetrica a lettura diretta	F
Stazione freatimetrica registratrice	Fr
Stazione freatimetrica con memorizzazione elettronica	Fe
Dato mancante	»
Dato interpolato	[ ]

Sono stampati in **grassetto** ed in *corsivo* rispettivamente i valori massimi ed i valori minimi

TERMINOLOGIA

Altezza freatimetrica *(m)*: altezza del livello liquido del pozzo sul livello del mare.

CONTENUTO DELLA TABELLA

Le tabelle sono precedute dall'elenco e caratteristiche delle stazioni freatimetriche che hanno funzionato nell'anno.

TABELLA I - Riporta i valori dei livelli freatici, riferiti al medio mare oppure ad un piano convenzionale orizzontale di riferimento, rilevati nei giorni 1, 4, 7, 10, 13, 16, 19, 22, 25, 28 di ogni mese ed il valore medio corrispondente.

TABELLA II - Per ognuna delle stazioni considerate nella Tab. I, riporta la quota del piano di campagna ove la stazione è situata ed i valori medi mensili ed annui dei livelli freatici.

BACINO O ZONA E STAZIONE	Tipo di stazione	COORDINATE GEOGRAFICHE		Anno di inizio delle osserv.	QUOTA SUL MEDIO MARE					Media dell'anno normale
		Long. E (M. Mario)	Latit. N		del caposaldo di riferimento	del livello massimo osservato		del livello minimo osservato		
					m	*m*	data	*m*	data	*m*
ADIGE										
SPINI DI GARDOLO	Fr	1° 21'	46° 07'	1972	203,50	199,04	1.06.1983	195,22	1.04.1982	196,20
RONCAFORT	Fr	1° 21'	46° 05'	1983	193,12	192,17	25.05.1983	190,51	4.12.1983	»

SPINI DI GARDOLO

(Fr) (203,50 *m* s.m.)

GIORNO	Gennaio	Febbraio	Marzo	Aprile	Maggio	Giugno	Luglio	Agosto	Settembre	Ottobre	Novembre	Dicembre
1	»	»	»	*195,89*	196,34	**199,04**	**198,39**	197,68	**197,41**	**197,19**	**196,22**	195,46
4	»	»	»	195,92	196,35	198,81	198,28	197,72	**197,41**	197,06	196,12	195,45
7	»	»	»	195,95	196,42	198,88	198,00	197,73	197,26	196,82	196,06	195,33
10	»	»	»	196,02	196,57	198,92	198,11	**197,80**	197,33	196,81	195,95	195,33
13	»	»	»	196,02	196,89	198,93	197,89	197,50	197,30	196,81	195,92	195,29
16	»	»	»	196,12	197,09	198,78	198,37	197,21	197,36	196,80	195,78	*195,28*
19	»	»	»	196,06	197,29	198,48	198,05	197,34	197,23	196,68	195,73	*195,28*
22	»	»	»	196,04	197,34	198,24	197,75	197,26	197,10	196,61	195,67	195,38
25	»	»	»	196,18	196,45	198,18	198,00	*197,10*	197,17	196,45	195,59	**195,62**
28	»	»	»	**196,24**	»	*198,15*	*197,72*	197,39	*197,08*	*196,34*	*195,55*	**195,62**
MEDIE	»	»	»	196,04	»	198,64	198,06	197,47	197,27	196,76	195,86	195,40

RONCAFORT

(Fr) (193,12 *m* s.m.)

GIORNO	Gennaio	Febbraio	Marzo	Aprile	Maggio	Giugno	Luglio	Agosto	Settembre	Ottobre	Novembre	Dicembre
1	**191,28**	*190,87*	*190,92*	*191,22*	191,39	**191,92**	**191,53**	191,20	191,02	**190,94**	**190,77**	190,59
4	191,24	190,92	190,94	191,32	191,39	191,82	191,49	**191,30**	191,11	190,89	190,74	*190,51*
7	191,22	190,94	190,96	191,34	*191,33*	191,75	191,48	**191,30**	191,10	190,87	190,73	190,60
10	191,16	190,94	190,96	191,31	191,47	191,71	191,48	191,26	191,08	190,84	190,69	190,60
13	191,08	**190,95**	190,96	191,32	191,52	191,83	191,38	191,21	191,03	190,82	190,68	190,59
16	191,03	190,94	191,06	191,31	191,56	191,75	191,36	191,17	190,98	190,83	190,67	190,58
19	190,99	**190,95**	**191,24**	*191,22*	191,53	191,72	191,32	191,11	**191,16**	190,84	190,66	190,63
22	190,98	190,92	191,19	191,23	191,65	191,68	191,25	*191,04*	191,10	190,87	190,63	191,04
25	190,92	190,92	191,20	191,25	**192,17**	191,61	*191,21*	*191,04*	191,03	190,83	190,63	**191,12**
28	*190,90*	190,92	191,19	**191,39**	192,16	*191,55*	*191,21*	191,07	*190,96*	*190,80*	*190,62*	191,09
MEDIE	191,08	190,93	191,06	191,29	191,62	191,73	191,37	191,17	191,06	190,85	190,68	190,73

BACINO O ZONA E STAZIONE	Quota del terreno *m* s.m.	G	F	M	A	M	G	L	A	S	O	N	D	Anno
ADIGE														
SPINI DI GARDOLO	203,50	»	»	»	196,04	»	198,64	198,06	197,47	197,26	196,76	195,86	*195,40*	»
RONCAFORT	193,12	191,08	190,93	191,06	191,29	191,62	191,73	191,37	191,17	191,06	190,85	*190,68*	190,74	191,13

ELENCO ALFABETICO DELLE STAZIONI

B

BORGO VALSUGANA ..... Mr 6, 10, 13, 24
BRENTA ..... Mr 6, 10, 12
BREZ ..... I 6
BUSATTI ..... I 6

C

CONFLUENZA AVISIO ..... I 7
CONFLUENZA NOCE ..... I 6

D

DERMULO ..... I 6

L

LAGO DELLE PIAZZE ..... Mr 7, 10, 15, 27
LAGO DI CANZOLINO ..... I 10, 15
LEVICO ..... Mr 6, 10, 12, 22
LEVICO - P.TE CERVIA ..... Mr 6, 10, 13, 23
LODRONE ..... Ir 7, 10, 17

M

MASO COSTI ..... I 6
MATTARELLO ..... I 10, 16
MOLINI ..... I 10, 16

O

OSPEDALETTO ..... I 6, 10, 13

P

P.TE CIMEGO ..... Ir 7
P.TE DELLE SEGHE ..... Mr 11, 18
P.TE DI RAVINA ..... I 10, 15
P.TE LASTA ..... I 7
P.TE PLAZZA ..... Mr 7, 11, 18, 29
P.TE ROVINA ..... I 6
P.TE VO' D'AVIO ..... Ir 10, 17
PIAN NAMBRON ..... Mr 7, 10, 17

Q

QUOTA 667 m.s.m. ..... I 7

R

RIVA DEL GARDA ..... Ir 11, 18
RONCAFORT ..... Fr 32, 33, 34

S

S. BERNARDO DI RABBI ..... Mr 6, 10, 14, 25
S. COLOMBANO ..... Ir 7, 10, 17
S. MICHELE ALL'ADIGE ..... I 10, 14
S. NICOLO' ..... I 7
S. SILVESTRO ..... I 6, 10, 13
S. ZENO ..... I 6
SAONE ..... I 7
SORAGA ..... Mr 6, 10, 14, 26
SOTTOSASSA ..... I 7
SPINI DI GARDOLO ..... Fr 32, 33, 34
SPORMAGGIORE ..... I 6
STRAMENTIZZO ..... I 7

T

TENNA ..... Ir 10, 12
TORBOLE ..... Ir 7, 11, 18
TRENTO ..... Mr 10, 15, 16, 28

V

VILLALAGARINA ..... Ir 10, 16

ELENCO ALFABETICO DEI CORSI D'ACQUA

A

ADIGE 10, 14, 15, 16, 17, 28
ASTICO 6
AVISIO 6, 7, 10, 14, 26

B

BRENTA 6, 10, 13, 23, 24
BRENTELLA DI CALDONAZZO 6, 10, 12
BRENTELLA DI LEVICO 6, 10, 12, 22

C

CANALE DI GRONDA 7, 10, 15, 27
CEGGIO 6
CHIESE 7, 10, 17
CISMON 6, 10, 13

F

FERSINA 10, 16

L

LAGO DI CALDONAZZO 10, 12
LAGO DI CANZOLINO 10, 15
LAGO DI GARDA 11, 18
LAGO DI LEVICO 10, 12
LAGORAI 7
LENO DI TERRAGNOLO 7
LENO DI VALLARSA 7, 10, 17

N

NOCE 6
NOVELLA 6

P

PALVICO 7

R

RABBIES 6, 10, 14, 25
RIO CAVALLO 10, 16
ROGGIA DERIVATA 10, 14
ROMEDIO 6

S

SARCA 7, 11, 18
SARCA DI CAMPIGLIO 7, 11, 18, 29
SARCA DI NAMBRONE 7, 10, 17
SPOREGGIO 6

T

TRAVIGNOLO 7

PROVINCIA AUTONOMA DI TRENTO

SERVIZIO ACQUE PUBBLICHE E OPERE IDRAULICHE

UFFICIO IDROGRAFICO

ANNALI IDROLOGICI

1983

PARTE TERZA

PROVINCIA AUTONOMA DI TRENTO
Trento 1999

INDICE

Risultati delle misure di portata eseguite durante l'anno . . . . . Pag. 5

Caratteri idrologici dell'anno 1983 . . . . . » 19

Risultati delle misure di portata eseguite durante l'anno *Anno 1983*

Bacino e corso d'acqua	*Località*	*Data* (gg/mm)	*Idrometro di riferimento*	*Altezza idrometrica* (m)	*Portata* (l/s)	*Portata* (mc/s)	*Bacino* (kmq)	*Contributo* (l/s/kmq)	*Sezione liquida* (mq)
BRENTA									
Sorg. in loc. Parziè	Pergine a q. 700	11/3	--		0.14				
Sorg. in loc. Parziè	Pergine a q. 670	11/3	--		0.10				
Sorg. in loc. Parziè	Pergine a q. 650	11/3	--		0.42				
Rio Rombonos	Vigolo Vattaro	30/9	--		4.0				
Rio Rozzole	Vattaro	30/9	--		4.0				
Rio Mandola a monte confluenza rio Garzilone	Vattaro	30/9	--			0.074			
Rio Garzilone a monte confluenza rio Mandola	Vattaro	30/9	--		6.0				
Rio Trombario	Vattaro	30/9	--			0.020			
Brentella di Caldonazzo	Caldonazzo - Brenta	17/1	stazione	0.68		1.510	53.2	28.4	2.99
Brentella di Caldonazzo	Caldonazzo - Brenta	23/2	stazione	0.45		0.910	53.2	17.1	2.14
Brentella di Caldonazzo	Caldonazzo - Brenta	14/4	stazione	0.54		1.410	53.2	26.5	2.59
Brentella di Caldonazzo	Caldonazzo - Brenta	24/5	stazione	0.85		2.620	53.2	49.3	4.26
Brentella di Caldonazzo	Caldonazzo - Brenta	30/5	stazione	0.91		2.870	53.2	53.9	4.36
Sorg. Pian dei Libardi	Vetriolo	18/2	--		0.14				
Sorg. ex Miramonti	Vetriolo	18/2	--		0.23				
Sorg. Acqua Forte	Vetriolo a q. 1601	18/2	--		0.16				
Sorg. Fruet	Vetriolo	18/2	--		0.93				
Sorg. Fonte Leggera	Vetriolo	18/2	--		0.71				
Sorg. Vettorazzi	Vetriolo a q. 1535	18/2	--		1.38				
Sorg. Salare	Vetriolo a q. 1505	18/2	--		1.0				
Sorg. Marziana 1°	Vetriolo a q. 1488	18/2	--		0.22				
Sorg. Marziana 2°	Vetriolo	18/2	--		0.30				
Sorg. Ronca 1°	Vetriolo a q. 1125	17/2	--		0.61				
Sorg. Ronca 2°	Vetriolo a q. 1175	17/2	--		1.50				
Sorg. Ronca 3°	Vetriolo a q. 1200	17/2	--		0.90				
Sorg. n. 2	Vetriolo a q. 1175	17/2	--		0.60				
Sorg. n. 3	Vetriolo a q. 1175	17/2	--		0.90				
Sorg. n. 6	Vetriolo a q. 1200	17/2	--		0.50				
Sorg. n. 7	Vetriolo a q. 1200	17/2	--		0.40				
Sorg. n. 8	Vetriolo a q. 1160	17/2	--		0.02				
Sorg. n. 9	Vetriolo a q. 1160	17/2	--		0.40				
Sorg. n. 10	Vetriolo a q. 1150	17/2	--		0.60				
Sorg. n. 11	Vetriolo a q. 1150	17/2	--		0.50				
Sorg. n. 12	Vetriolo a q. 1150	17/2	--		0.30				
Sorg. n. 13	Vetriolo a q. 1150	17/2	--		0.60				
Brentella di Levico	Levico - Chiocchetti	17/1	stazione	0.26		0.460	22.8	20.2	0.98
Brentella di Levico	Levico - Chiocchetti	23/2	stazione	0.20		0.160	22.8	6.9	0.40
Brentella di Levico	Levico - Chiocchetti	14/4	stazione	0.20		0.220	22.8	9.8	0.72
Brentella di Levico	Levico - Chiocchetti	24/5	stazione	0.49		1.790	22.8	78.4	1.93
Brentella di Levico	Levico - Chiocchetti	30/5	stazione	0.38		0.960	22.8	42.1	1.40
Brentella di Levico	Levico - Chiocchetti	9/9	stazione	0.20		0.190	22.8	8.2	0.65
Brentella di Levico	Levico - Chiocchetti	2/12	stazione	0.12		0.012	22.8	0.5	0.08
Sorg. Carbonare	Fricca	9/12	--		4.70				
Rio delle Alborelle	Centa	27/1	--		0.60				
Brenta	Levico - ponte Cervia	17/1	stazione	0.47		3.050	121	25.2	3.65
Brenta	Levico - ponte Cervia	23/2	stazione	0.38		1.820	121	15.0	2.82
Brenta	Levico - ponte Cervia	14/4	stazione	0.43		2.890	121	23.9	3.52
Brenta	Levico - ponte Cervia	24/5	stazione	0.82		9.550	121	79.0	6.89
Brenta	Levico - ponte Cervia	30/5	stazione	0.61		5.450	121	45.0	5.26
Brenta	Levico - ponte Cervia	9/6	stazione	0.55		4.020	121	33.2	4.44
Brenta	Levico - ponte Cervia	9/9	stazione	0.34		1.0	121	8.2	2.08
Brenta	Levico - ponte Cervia	27/9	stazione	0.32		1.40	121	11.5	2.52
Brenta	Levico - ponte Cervia	2/12	stazione	0.315		0.970	121	8.05	2.04
Sorg. Caudina	Levico a q. 1260	30/8	--		0.20				

(x) = il contributo non viene calcolato a causa di alterazioni al deflusso (derivazioni, invasi o svasi serbatoi) operate a monte della sezione di misura.

Bacino e corso d'acqua	*Località*	*Data* (gg/mm)	*Idrometro di riferimento*	*Altezza idrometrica* (m)	*Portata* (l/s)	*Portata* (mc/s)	*Bacino* (kmq)	*Contributo* (l/s/kmq)	*Sezione liquida* (mq)
Troppo pieno sorg. Albi	Levico a q. 1235	30/8	--		1.10				
Rio Repoer	Levico a q. 1020	30/8	--		1.50				
Sorg. Mailleri 2^	Roncegno a q. 840	15/4	--			0.015			
Sorg. Trenca	Roncegno a q. 1725	11/11	--			0.010			
Rio Trenca	Roncegno a q. 1700	11/11	--		1.70				
Sorg. Valletta 2^	Roncegno a q. 1355	15/4	--		4.70				
Sorg. Valletta 1^	Roncegno a q. 1335	15/4	--			0.012			
Sorg. Fodra 1^	Roncegno a q. 1089	15/4	--		2.0				
Sorg. Fodra 2^	Roncegno a q. 1065	15/4	--		2.70				
Brenta	Borgo Valsugana	12/1	stazione	0.94		5.30	214	24.7	4.26
Brenta	Borgo Valsugana	17/1	stazione	0.90		5.520	214	25.8	4.63
Brenta	Borgo Valsugana	23/2	stazione	0.845		3.520	214	16.4	3.77
Brenta	Borgo Valsugana	14/4	stazione	0.99		5.690	214	26.6	4.19
Brenta	Borgo Valsugana	24/5	stazione	1.40		15.80	214	74.0	8.19
Brenta	Borgo Valsugana	30/5	stazione	1.22		9.860	214	46.1	6.36
Brenta	Borgo Valsugana	9/6	stazione	1.14		7.140	214	33.4	5.18
Brenta	Borgo Valsugana	9/9	stazione	0.85		2.660	214	12.4	3.31
Brenta	Borgo Valsugana	27/9	stazione	0.89		2.80	214	13.1	3.36
Rio Gomion	Sella Valsugana a q. 920	17/1	--		2.10				
Rio Valsorda	Calamento a q. 1750	3/8	--			0.066			
Rio Valsorda	Calamento a q. 1750	6/10	--			0.050			
Rio Caserine	Calamento a q. 1580	3/8	--			0.178			
Rio Caserine alto	Val Campelle	6/10	--			0.071			
Rio Caserine basso	Val Campelle	6/10	--			0.076			
Rio Montalon	Val Campelle a q. 1700	6/10	--			0.048			
Rio Masolo	Val Calamento a q. 1410	14/10	--			0.043			
Rio Fontane Fredde	Val Calamento	14/10	--			0.010			
Rio Vallonga	Carzano a q. 460	5/8	--		2.90				
Emissario lago Cima d'Asta	Cima d'Asta	5/9	--			0.017			
Sorg. lago dei Asini	Castel Tesino - Val Tolvà	15/12	--		3.40				
Sorg. Quarazza	Pieve Tesino	8/3	--			0.012			
Sorg. Tre Fontane bassa	Pieve Tesino	8/3	--			0.031			
Sorg. Hotel delle Nazioni	San Martino di Castrozza	16/2	--		1.30				
Sorg. Malga Pra di Dali	Val Canali	27/9	--			0.132			
Rio Canali opera di presa	Primiero	13/4	--	0.315		0.580			
Rio Canali opera di presa	Primiero	9/8	--	0.48		1.450			
Rio Rich Maor	Transacqua a q. 1105	19/1	--		3.40				
Rio Cantarei	Transacqua a q. 1000	13/12	--		1.0				
Rio Folga	Zortea a q. 1245	6/1	--			0.026			
BACCHIGLIONE									
Sorg. Cueli captata	Folgaria	4/3	--		2.60				
Sorg. Cueli captata	Folgaria	9/12	--		2.70				
Sorg. Buse	Folgaria	4/3	--		2.0				
Sorg. Buse	Folgaria	9/12	--		1.60				
Sorg. Postesina	Vezzena - Val d'Assa	4/10	--		0.03				
ADIGE									
Fossa di Caldaro	Roverè della Luna	29/8	--			0.840			
Fossa Slitti	Roverè della Luna	29/8	--			0.050			
Rio Bosco Nero	Roverè della Luna a q. 770	4/2	--			0.012			
Rio Piccolo	Faedo a q. 655	29/8	--		0.20				
Sorg. Teci	Faedo	4/3	--		1.50				
Rio Val del Morna	Faedo a q. 595	29/8	--		0.30				

(x) = il contributo non viene calcolato a causa di alterazioni al deflusso (derivazioni, invasi o svasi serbatoi) operate a monte della sezione di misura.

Risultati delle misure di portata eseguite durante l'anno *Anno 1983*

Bacino e corso d'acqua	*Località*	*Data (gg/mm)*	*Idrometro di riferimento*	*Altezza idrometrica (m)*	*Portata (l/s)*	*Portata (mc/s)*	*Bacino (kmq)*	*Contributo (l/s/kmq)*	*Sezione liquida (mq)*
Sorg. Acqua Forte	Serci di Giovo	31/3	--		0.20				
Sorg. Bortolai	Peio a q. 1500	26/4	--			0.026			
Sorg. Mezzoli	Peio a q. 1400	26/4	--		6.60				
Sorg. Fonte Alpina	Peio a q. 1385	26/4	--			0.039			
Sorg. alla Posta	Peio a q. 1380	28/1	--		3.20				
Sorg. alla Posta	Peio a q. 1380	26/4	--		7.20				
Sorg. Rotonda	Peio a q. 1380	28/1	--		1.70				
Sorg. Rotonda	Peio a q. 1380	26/4	--		3.0				
Sorg. Fratta Plana	Peio a q. 1385	26/4	--			0.015			
Noce Val del Monte	Peio Fonti a q. 1383	7/11	--			0.137			
Noce Val del Monte	Peio Fonti a q. 1383	16/12	--			0.128			
Rio Comasine	Peio Fonti a q. 1370	7/11	--			0.041			
Sorg. Masea grande	Comasine di Peio	28/1	--		2.50				
Sorg. Masea piccola	Comasine di Peio	28/1	--		0.20				
Sorg. Mareggi destra	Peio a q. 1450	20/4	--		0.10				
Sorg. Mareggi sinistra	Peio a q. 1450	20/4	--		0.10				
Rio Careser	Careser	23/8	stazione	0.145		0.710			
Emissario lago Marmotte	Careser	23/8	--			0.130			
Noce Bianco residuo	Cogolo	9/3	stazione	0.32		0.170			
Noce Bianco residuo	Cogolo	5/9	stazione	0.37		0.450			
Noce Bianco a valle centrale	Cogolo	9/3	stazione	0.43		6.360			
Noce Bianco a valle centrale	Cogolo	5/9	stazione	0.45		7.470			
Sorg. Pizz del Pai	Celedizzo a q. 1500	26/4	--		7.50				
Rio Valbiolo	Passo Tonale a q. 2230	22/3	--		5.80				
Rio Valbiolo	Passo Tonale a q. 2250	22/3	--		1.70				
Rio Valbiolo	Passo Tonale a q. 2220	22/3	--		5.50				
Sorg. Albiolo destra	Passo Tonale a q. 2120	22/3	--		5.70				
Sorg. Albiolo alta	Passo Tonale a q. 2111	22/3	--		3.10				
Sorg. Albiolo bassa	Passo Tonale a q. 2096	22/3	--		3.0				
Sorg. Farinel	Passo Tonale a q. 2096	22/3	--		6.90				
Sorg. Mezzola alta	Vermiglio a q. 1753	21/7	--		4.40				
Rio Strino	Velon a q. 1680	4/2	--			0.150			
Torrente Vermigliana	Velon a q. 1360	4/2	--			0.370			
Rio Palù	Pizzano a q. 1160	4/11	--			0.028			
Torrente Vermigliana	Cortina a q. 1116	4/11	--			1.080			
Rio di Barco	Cortina a q. 1110	4/11	--			0.025			
Derivazione in sinistra Vermigliana	Fucine a q. 1000	12/8	--			1.150			
Rio di Fazzon	Pellizzano a q. 930	4/11	--			0.072			
Torrente Noce	Pellizzano	9/3	stazione	0.51		7.770			
Torrente Noce	Pellizzano	6/5	stazione	0.635		12.30			
Torrente Noce	Pellizzano	5/9	stazione	0.65		15.20			
Torrente Noce	Pellizzano	8/11	stazione	0.45		6.170			
Sorg. Vegaia	Termenago a q. 2230	24/3	--		2.80				
Sorg. Vallenaia	Termenago a q. 2800	24/3	--		1.40				
Sorg. Rosucola	Termenago a q. 2180	24/3	--		1.50				
Sorg. Vallenaia	Termenago a q. 2080	24/3	--		2.80				
Sorg. Peciol alta	Termenago a q. 2075	24/3	--		1.70				
Rio Castello	Termenago a q. 1830	24/3	--			0.067			
Rio Castello	Pellizzano a q. 923	4/11	--			0.142			
Sorg. Stabli	Mezzana a q. 1818	30/11	--		0.05				
Sorg. Stabli 1^ e 2^ polla	Mezzana a q. 1785	30/11	--		0.20				
Sorg. Stabli	Mezzana a q. 1800	30/11	--		0.09				
Sorg. Pesce	Mezzana a q. 1780	30/11	--		0.60				
Sorg. Pont destra	Mezzana a q. 1638	30/11	--		0.03				
Sorg. Pont sinistra	Mezzana a q. 1633	30/11	--		0.10				
Sorg. Pont sinistra bassa	Mezzana a q. 1628	30/11	--		0.70				

(x) = il contributo non viene calcolato a causa di alterazioni al deflusso (derivazioni, invasi o svasi serbatoi) operate a monte della sezione di misura.

Bacino e corso d'acqua	*Località*	*Data* (gg/mm)	*Idrometro di riferimento*	*Altezza idrometrica* (m)	*Portata* (l/s)	*Portata* (mc/s)	*Bacino* (kmq)	*Contributo* (l/s/kmq)	*Sezione liquida* (mq)
Rio Valletta	Mezzana a q. 920	4/11	–			0.039			
Sorg. Acquaseri	Dimaro a q. 923	21/1	–			0.046			
Rio Meledrio	Dimaro a q. 945	16/12	–			0.242			
Rio Meledrio	Dimaro a q. 800	7/11	–			0.405			
Derivazione in sinistra Meledrio	Dimaro a q. 800	7/11	–			0.015			
Rio Dossi	Monclassico a q. 770	20/1	–			0.148			
Rio Dossi	Monclassico a q. 770	28/1	–			0.233			
Rio Dossi	Monclassico a q. 770	4/2	–			0.197			
Rio Dossi	Monclassico a q. 770	22/2	–			0.184			
Rio Dossi	Monclassico a q. 750	28/1	–			0.171			
Rio Dossi	Monclassico a q. 750	4/2	–			0.161			
Rio Dossi	Monclassico a q. 750	22/2	–			0.132			
Rio Corvo	San Bernardo di Rabbi a q. 1220	7/11	–			0.088			
Rio Corvo	San Bernardo di Rabbi a q. 1220	16/12	–			0.047			
Rio Valorz a q. 1100	San Bernardo di Rabbi	7/11	–			0.080			
Rio Valorz a q. 1100	San Bernardo di Rabbi	16/12	–			0.023			
Torrente Rabbies	San Bernardo di Rabbi	3/3	stazione	0.20		0.780	101	7.7	1.53
Torrente Rabbies	San Bernardo di Rabbi	6/5	stazione	0.37		3.020	101	29.9	2.82
Torrente Rabbies	San Bernardo di Rabbi	25/5	stazione	0.675		15.60	101	155.0	6.97
Torrente Rabbies	San Bernardo di Rabbi	22/7	stazione	0.51		8.620	101	85.4	5.05
Torrente Rabbies	San Bernardo di Rabbi	5/9	stazione	0.42		4.330	101	43.0	3.73
Torrente Rabbies	San Bernardo di Rabbi	8/11	stazione	0.26		1.40	101	13.8	2.02
Sorg. Sassal captata	Samoclevo - Caldes	6/12	–		1.90				
Sorg. Val Rocca captata	Samoclevo - Caldes	6/12	–		5.20				
Sorg. De le Vil	San Giacomo di Caldes	6/12	–		0.30				
Rio Caldo opera di presa	Cavizzana	4/2	–			0.227			
Rio Caldo opera di presa	Cavizzana	22/2	–			0.196			
Sorg. Malgazza	Bresimo	26/7	–		0.46				
Rio Malgazza	Bresimo	26/7	–			0.018			
Rio Barnes	Bresimo a q. 1050	13/1	–			0.393			
Sorg. Contres totale	Cavareno	30/8	–			0.050			
Sorg. Contres totale	Cavareno	2/12	–			0.035			
Sorg. al bivio S.S.43	Tassullo a q. 546	13/1	–		0.20				
Sorg. nella vecchia presa	Tassullo a q. 551	13/1	–		0.08				
Roggia di Taio	Taio	30/3	–			0.141			
Roggia di Taio	Taio	3/11	–			0.145			
Rio Tresenga totale	Val di Tovel a q. 790	11/10	–			0.728			
Sorg. Fovi	Val di Tovel a q. 748	9/2	–			0.048			
Sorg. Fovi derivata	Val di Tovel a q. 748	9/2	–			0.041			
Rio Tresenga derivato	Val di Tovel a q. 660	11/10	–			1.080			
Sorg. Fovi al serbatoio	Tuenno	9/2	–			0.042			
Sorg. Fovi al serbatoio	Tuenno	23/12	–			0.043			
Rio Tresenga residuo	Tuenno a monte scarico centrale S. Emerenziana 2ª	20/4	–			0.047			
Rio Tresenga residuo	Tuenno a monte scarico centrale S. Emerenziana 2ª	11/10	–			0.019			
Rio Tresenga residuo	Tuenno a monte scarico centrale S. Emerenziana 2ª	3/11	–			0.018			
Scarico S. Emerenziana 2ª	Tuenno	20/4	stazione	0.715		0.610			
Scarico S. Emerenziana 2ª	Tuenno	11/5	stazione	0.83		1.160			
Scarico S. Emerenziana 2ª	Tuenno	11/10	stazione	0.827		1.130			
Scarico S. Emerenziana 2ª	Tuenno	3/11	stazione	0.72		0.730			
Sorg. Gosetti 1ª	Vervò - Predaia	18/7	–		0.10				
Sorg. Gosetti 2ª	Vervò - Predaia	18/7	–		0.10				
Sorg. Rodesa	Vervò	1/3	–			0.026			
Sorg. Pra della Vacca	Vervò	28/3	–		1.60				

(x) = il contributo non viene calcolato a causa di alterazioni al deflusso (derivazioni, invasi o svasi serbatoi) operate a monte della sezione di misura.

Risultati delle misure di portata eseguite durante l'anno

Anno 1983

Bacino e corso d'acqua	*Località*	*Data* (gg/mm)	*Idrometro di riferimento*	*Altezza idrometrica* (m)	*Portata* (l/s)	*Portata* (mc/s)	*Bacino* (kmq)	*Contributo* (l/s/kmq)	*Sezione liquida* (mq)
Sorg. Val Strenta	Vervò	28/3	--		1.80				
Sorg. Santini al serbatoio	Priò	1/3	--			0.015			
Sorg. Santini al serbatoio	Priò	28/3	--			0.025			
Sorg. Val Ciarboi	Vervò	28/3	--		8.20				
Rio Pongaiola captato per Dardine - Tuenetto - Segno - Mollaro	Priò	1/3	--			0.106			
Rio Pongaiola captato per Dardine - Tuenetto - Segno - Mollaro	Priò	28/3	--			0.165			
Rio Panarotta	Tuenetto a q. 618	3/3	--		3.60				
Sorg. Acqua dei Cianuari	Ton - Moncovo a q. 420	13/1	--		2.60				
Sorg. Laghi	Vigo di Ton	30/11	--		0.30				
Sorg. Busoni derivata per Campodenno - Lover - Denno	Loc. Busoni	9/8	--			0.170			
Partitore per Campodenno	Campodenno	9/8	--			0.024			
Partitore per Denno	Campodenno	9/8	--			0.078			
Partitore per Cimana	Campodenno	9/8	--			0.031			
Torrente Noce	Mezzolombardo - ponte Rupe	16/3	stazione	0.32		33.60	1392	*	26.1
Torrente Noce	Mezzolombardo - ponte Rupe	12/4	stazione	0.505		59.60	1392	*	34.3
Torrente Noce	Mezzolombardo - ponte Rupe	24/5	stazione	0.90		127.0	1392	*	50.9
Sorg. Rive di Gardeccia	Pera di Fassa	13/7	--			0.032			
Sorg. Gran Fontane	Vigo di Fassa a q. 1250	7/4	--		5.20				
Sorg. Sala captata	Soraga	7/3	--		4.20				
Torrente Avisio	Soraga	7/3	stazione	0.01		2.170	208	10.4	2.67
Torrente Avisio	Soraga	28/4	stazione	0.10		3.950	208	18.9	3.62
Torrente Avisio	Soraga	10/5	stazione	0.20		6.90	208	33.2	5.06
Torrente Avisio	Soraga	27/5	stazione	0.45		16.60	208	80.0	8.71
Torrente Avisio	Soraga	28/6	stazione	0.31		9.940	208	47.8	7.01
Torrente Avisio	Soraga	7/9	stazione	0.13		4.070	208	19.6	4.29
Roggia in sinistra	Soraga	28/4	idrometro	0.29		0.071			
Roggia in sinistra	Soraga	10/5	idrometro	0.29		0.068			
Caput fluminis rio Travignolo	Passo Rolle	31/1	--		asciutto				
Sorg. Malga Venegiota	Passo Rolle a q. 1790	31/1	--		0.38				
Sorg. in destra Travignolo	Passo Rolle a q. 1770	31/1	--			0.011			
Sorgenti del rio Travignolo	Passo Rolle a q. 1985	25/2	--		asciutto				
Sorgenti del rio Travignolo	Passo Rolle a q. 1793	25/2	--		asciutto				
Sorg. in Val Venegia	Passo Rolle a q. 1823	25/2	--			0.010			
Sorg. in Val Venegia	Passo Rolle a q. 1770	25/2	--		7.30				
Sorg. in Val Venegia	Passo Rolle a q. 1820	9/6	--			0.092			
Sorg. in Val Venegia	Passo Rolle a q. 1647	9/6	--			0.024			
Sorg. Travignolo	Passo Rolle a q. 1985	29/11	--		0.50				
Sorg. Fontane	Passo Rolle a q. 1770	29/11	--			0.011			
Sorg. Costella	Bellamonte a q. 2000	15/11	--		0.60				
Sorg. Crepa captata	Predazzo a q. 1080	22/2	--			0.016			
Sorg. Crepa captata	Predazzo a q. 1080	22/11	--			0.019			
Sorg. Fosch	Predazzo a q. 1100	22/2	--			0.018			
Sorg. Fosch	Predazzo a q. 1100	22/11	--			0.022			
Arrivo al serbatoio	Predazzo	21/3	--			0.034			
Sorg. Marizzanola	Daiano a q. 1490	10/11	--		2.30				
Risorgive a valle opera di presa Pezzon	Daiano a q. 1445	10/11	--		0.40				
Sorg. Pezzon	Daiano a q. 1450	10/11	--		7.60				
Rio Pezzon	Daiano a q. 1450	10/11	--		0.10				

(x) = il contributo non viene calcolato a causa di alterazioni al deflusso (derivazioni, invasi o svasi serbatoi) operate a monte della sezione di misura.

Risultati delle misure di portata eseguite durante l'anno *Anno 1983*

Bacino e corso d'acqua	*Località*	*Data* (gg/mm)	*Idrometro di riferimento*	*Altezza idrometrica* (m)	*Portata* (l/s)	*Portata* (mc/s)	*Bacino* (kmq)	*Contributo* (l/s/kmq)	*Sezione liquida* (mq)
Arrivo al serbatoio	Capriana	7/3	–		5.60				
Sorg. Casoni	Piscine	22/7	–		0.30				
Deposito Filtro	Piscine	22/7	–		2.30				
Arrivo al serbatoio	Piscine	22/7	–		2.50				
Sorg. Toiadic	Sover - loc. Vernera	27/10	–		0.10				
Pozzetto di Mezzauno	Piscine - Mezzauno	22/7	–		0.50				
Sorg. Reversi	Montesover	22/7	–			0.014			
Sorg. Pecciati	Montesover	22/7	–		3.60				
Sorg. Ventola	Montesover	22/7	–		0.70				
Sorg. Prà del Nardo	Montesover	22/7	–		0.30				
Sorg. Bait dei Ciotoni	Montesover	22/7	–		0.40				
Sorg. Vallacce	Sover	22/7	–		7.40				
Sorg. Bedolacci	Valcava	31/1	–		2.0				
Arrivo al serbatoio	Gaggio	31/1	–		1.10				
Arrivo al serbatoio	Gresta	31/1	–		1.30				
Sorg. De Canal	Segonzano	1/2	–		8.10				
Sorg. Pozzalova	Segonzano a q. 1130	6/10	–		0.20				
Arrivo al serbatoio	Luch - Segonzano	31/1	–		1.50				
Sorg. Campedei	Bedollo a q. 1760	19/7	–		5.0				
Sorg. Acqua Comuna	Bedollo a q. 1390	10/1	–		0.20				
Sorg. Monti	Bedollo a q. 1380	10/1	–		0.40				
Sorg. Croz della Vecia	Bedollo a q. 1260	19/7	–		1.50				
Arrivo al partitore Bassa Val di Cembra	Ceramonte - Segonzano	1/2	–			0.029			
Rio Regnana	Segonzano a q. 730	28/6	–			0.068			
Rio Regnana	Segonzano a q. 730	8/8	–			0.053			
Rio Regnana	Segonzano a q. 730	7/9	–			0.031			
Arrivo al serbatoio	Sevignano	1/2	–		4.0				
Serbatoio di Ponciac	Faver a q. 1132	1/2	–		1.90				
Vasca di interruzione	Faver a q. 873	1/2	–		0.50				
Sorg. Acquadiva	Faver a q. 845	1/2	–		3.20				
Rio Mercar	Faver a q. 800	25/10	–		3.50				
Sorg. Penia	Faver a q. 773	1/2	–		5.40				
Serbatoio di Faver	Faver a q. 728	1/2	–		9.10				
Serbatoio di Valle	Faver a q. 722	1/2	–		1.70				
Canale di gronda lago delle Piazze	Piazze di Pinè	10/1	stazione	0.12		0.220			
Canale di gronda lago delle Piazze	Piazze di Pinè	11/3	stazione	0.06		0.080			
Canale di gronda lago delle Piazze	Piazze di Pinè	28/4	stazione	0.34		1.140			
Canale di gronda lago delle Piazze	Piazze di Pinè	10/5	stazione	0.49		1.610			
Canale di gronda lago delle Piazze	Piazze di Pinè	27/5	stazione	0.80		3.560			
Rio Scorzai	Cembra a q. 830	25/10	–		8.0				
Serbatoio Peschiera	Cembra a q. 761	2/2	–		7.50				
Serbatoio Santamar	Cembra a q. 660	2/2	–		2.90				
Sorg. Nassa	Lases	8/2	–		6.40				
Sorg. Castel Mat	Lases	8/2	–		0.50				
Sorg. Fontana Giulia	Lases	8/2	–		2.70				
Serbatoio Rizzol	Lases	8/2	–		1.30				
Sorg. Rivi	Lases	8/2	–		7.90				
Arrivo al vecchio serbatoio	Albiano	2/2	–		6.20				
Sorg. Taverne	Lisignago a q. 900	2/2	–		0.14				
Sorg. Acqua del Donati	Lisignago a q. 900	2/2	–		0.70				
Sorg. Salesadi	Lisignago a q. 880	2/2	–		stillicidio				
Vasca di carico Gian	Lisignago a q. 785	2/2	–		0.90				
Sorg. Alneder	Lisignago a q. 660	2/2	–		0.80				

(x) = il contributo non viene calcolato a causa di alterazioni al deflusso (derivazioni, invasi o svasi serbatoi) operate a monte della sezione di misura.

Risultati delle misure di portata eseguite durante l'anno *Anno 1983*

Bacino e corso d'acqua	*Località*	*Data* (gg/mm)	*Idrometro di riferimento*	*Altezza idrometrica* (m)	*Portata* (l/s)	*Portata* (mc/s)	*Bacino* (kmq)	*Contributo* (l/s/kmq)	*Sezione liquida* (mq)
Serbatoio di Lisignago	Lisignago a q. 660	2/2	--		3.70				
Rio Ischiele	Lisignago a q. 400	25/10	--			0.019			
Ripartitore di Masen	Giovo a q. 800	3/2	--		3.60				
Serbatoio di Ville	Giovo a q. 742	3/2	--		7.10				
Serbatoio Serci	Giovo a q. 676	3/2	--		2.50				
Serbatoio di Ceola	Giovo a q. 615	3/2	--		3.90				
Sorg. Fogolin	Giovo a q. 615	3/2	--		0.60				
Serbatoio di Palù	Giovo a q. 600	3/2	--		2.60				
Serbatoio di Verla	Giovo a q. 544	3/2	--		3.40				
Serbatoio di Mosana	Giovo a q. 465	3/2	--		0.90				
Sorg. Pradi	Mosana a q. 520	25/10	--		0.30				
Caput fluminis rio Vallalta	Meano a q. 790	10/10	--		stillicidio				
Rio Vallalta	Meano a q. 765	10/10	--		asciutto				
Rio Vallalta	Meano a q. 730	10/10	--		asciutto				
Risorgive rio Vallalta	Meano a q. 710	10/10	--		0.50				
Rio Costiola	Mosana a q. 460	25/10	--		1.30				
Rio Porcil	Baselga di Bondone	20/12	--		3.50				
Rio Riol	Baselga di Bondone	9/8	--		0.50				
Fossa Maestra di Terlago	Terlago a q. 425	20/12	--			0.073			
Rio Lagostel	Terlago a q. 490	14/1	--			0.025			
Sorg. Palù	Sopramonte	13/6	--		1.0				
Sorg. Palù	Sopramonte	3/8	--		0.60				
Rio Gole	Sopramonte a q. 540	2/3	--			0.019			
Rio Monte Grova	Sopramonte a q. 650	10/6	--		1.50				
Fiume Adige	Trento - ponte S. Lorenzo	5/4	stazione	0.665		146.0	9763	(*)	106
Fiume Adige	Trento - ponte S. Lorenzo	11/4	stazione	0.625		142.0	9763	(*)	106
Fiume Adige	Trento - ponte S. Lorenzo	6/9	stazione	0.98		194.0	9763	(*)	128
Fiume Adige	Trento - ponte S. Lorenzo	14/12	stazione	0.18		84.40	9763	(*)	78.8
Sorg. Fontane Alte	Sardagna a q. 860	29/9	--		0.30				
Sorg. Fontane Basse	Sardagna a q. 730	29/9	--		2.30				
Roggia Piccola di destra	Sardagna a q. 630	12/11	--			0.012			
Roggia Piccola di sinistra	Sardagna a q. 630	12/11	--			0.013			
Roggia Grande	Sardagna a q. 550	12/11	--			0.034			
Sorg. Acqua Fresca	Sardagna	12/11	--		0.60				
Sorg. Plenz	Palù del Fersina a q. 1675	25/11	--		9.40				
Torrente Fersina	Palù del Fersina a q. 1675	8/3	--			0.136			
Torrente Fersina	Palù del Fersina a q. 1675	26/8	--			0.231			
Rio Valcava	Fierozzo a q. 1560	18/2	--			0.011			
Sorg. Rindel Alta	Fierozzo a q. 1600	18/2	--		0.50				
Sorg. Rindel Bassa	Fierozzo a q. 1500	18/2	--		0.70				
Rio Val dei Lovi	S. Orsola a q. 1050	13/7	--		1.70				
Sorg. Locche	Mala a q. 1372	27/7	--		0.10				
Sorg. Laneri 1° e 2° polla	Roveda	4/10	--		0.60				
Torrente Fersina	Canezza a q. 560	8/3	--			0.299			
Torrente Fersina	Canezza a q. 560	26/8	--			0.438			
Rio Carpanè	Viarago a q. 900	31/3	--		7.0				
Rio Carpanè	Viarago a q. 850	31/3	--			0.017			
Totale pozzi AMEA	Pergine - Canezza	8/3	--			0.062			
Torrente Fersina a monte derivazioni	Pergine - Dos del Gius	8/3	--			0.445			
Torrente Fersina derivazione in sinistra	Pergine - Dos del Gius	21/1	--			0.242			
Torrente Fersina derivazione in sinistra	Pergine - Dos del Gius	8/3	--			0.377			
Torrente Fersina derivazione in sinistra	Pergine - Dos del Gius	26/8	--			0.440			
Torrente Fersina derivazione in destra	Pergine - Dos del Gius	8/3	--		asciutto				

(x) = il contributo non viene calcolato a causa di alterazioni al deflusso (derivazioni, invasi o svasi serbatoi) operate a monte della sezione di misura.

Risultati delle misure di portata eseguite durante l'anno *Anno 1983*

Bacino e corso d'acqua	*Località*	*Data* (gg/mm)	*Idrometro di riferimento*	*Altezza idrometrica* (m)	*Portata* (l/s)	*Portata* (mc/s)	*Bacino* (kmq)	*Contributo* (l/s/kmq)	*Sezione liquida* (mq)
Torrente Fersina derivazione in destra	Pergine - Dos del Gius	26/8	–			0.066			
Torrente Fersina	Pergine - ponte Regio	8/3	–			0.062			
Torrente Fersina	Pergine - ponte Regio	26/8	–			0.047			
Roggia di Roncogno	Roncogno	8/3	–			0.321			
Emissario lago Laghestel	Nogarè a q. 880	5/8	–		0.90				
Serbatoio Pian del Gac	Fornace	2/2	–		6.0				
Sorg. Slopi	Lago di Valle	2/2	–		6.50				
Sorg. Tovi	Valle	2/2	–		7.20				
Rio Silla	Sille di Madrano	19/7	–			0.230			
Torrente Fersina a monte derivazione ENEL	Ponte Alto a q. 415	8/3	–			0.694			
Sorg. Beghel	Zell di Cognola a q. 490	27/9	–		0.23				
Galleria Cantanghel	Cognola	8/3	idrometro	0.15		0.089			
Acquedotto Ponte Alto	Trento - Ponte Alto	8/3	–			0.040			
Sorg. Malghet	Vigolo Vattaro	30/9	–		0.60				
Rio in p.f. 1329/3	Mattarello	10/6	–			0.027			
Sorg. Tovere	Garniga a q. 1200	20/1	–		5.20				
Sorg. Perdiana	Garniga a q. 1000	20/1	–		0.80				
Sorg. Acqua Fresca	Garniga a q. 930	20/1	–		7.30				
Sorg. Prà dell'Albi	Cei a q. 900	24/1	–		1.10				
Sorg. Prà dell'Albi	Cei a q. 940	15/7	–		0.50				
Immissario lago di S. Martino	Cei a q. 930	15/7	–		0.10				
Sorg. Dorea	Cei	3/8	–		0.09				
Sorg. Vigile Alto	Aldeno a q. 640	18/1	–			0.024			
Sorg. Vigile Basso	Aldeno a q. 610	18/1	–			0.053			
Sorg. Val della Costa	Cimone	24/1	–		5.50				
Sorg. Fontana	Cimone - Covelo	24/1	–			0.048			
Sorg. Le Valli	Cimone	24/1	–		2.20				
Sorg. Spagnolli	Cimone	24/1	–		7.30				
Rio Cavallo - derivazione in destra	Calliano - Serra Chemelli	27/4	stazione	0.41		0.393			
Rio Cavallo - derivazione in sinistra	Calliano - Serra Chemelli	27/4	–			0.091			
Rio Scarabozza	Molini - Folgaria	19/8	–			0.011			
Rio Pignatte	Molini - Folgaria	19/8	–		4.0				
Rio Cavallo	Molini - Folgaria	19/8	–			0.120			
Sorg. Cheizel	Costa di Folgaria	9/12	–		0.70				
Sorg. Cheizel bassa	Costa di Folgaria	27/4	–		0.40				
Serbatoio Villa Annetta	Folgaria a q. 1170	27/4	–			0.019			
Sorg. Ongher	Folgaria	9/12	–		1.10				
Sorg. Negheli	Folgaria	9/12	–		1.20				
Sorg. Fontanelle	Folgaria - Francolini	9/12	–		0.20				
Serbatoio Valle	Folgaria	4/3	–		4.50				
Serbatoio Valle	Folgaria	9/12	–		2.10				
Serbatoio Cior	Folgaria a q. 1000	4/3	–			0.017			
Serbatoio Cior	Folgaria a q. 1000	9/12	–			0.017			
Sorg. Soldati	Terragnolo - loc. Soldati	21/2	–		0.10				
Sorg. Nere	Geroli	4/3	–			0.165			
Sorg. Nere	Geroli	9/12	–			0.095			
Sorg. Malga Campogrosso	Vallarsa a q. 1400	6/12	–		0.20				
Rio Palù	Vallarsa a q. 1380	6/12	–		0.50				
Sorg. Sette Fontane	Vallarsa	6/12	–		10.30				
Sorg. Camposilvano	Vallarsa	6/12	–		9.80				
Sorg. Val del Volto	Vallarsa	6/12	–		0.80				
Sorg. Vall'Osca	Vallarsa	6/12	–		asciutta				
Sorg. a valle Malga Fratte	Vallarsa	6/12	–		0.70				
Sorg. Sengio Bianco	Vallarsa	6/12	–		5.60				

(x) = il contributo non viene calcolato a causa di alterazioni al deflusso (derivazioni, invasi o svasi serbatoi) operate a monte della sezione di misura.

Risultati delle misure di portata eseguite durante l'anno *Anno 1983*

Bacino e corso d'acqua	*Località*	*Data* (gg/mm)	*Idrometro di riferimento*	*Altezza idrometrica* (m)	*Portata* (l/s)	*Portata* (mc/s)	*Bacino* (kmq)	*Contributo* (l/s/kmq)	*Sezione liquida* (mq)
Sorg. Cherle	Vallarsa	6/12	–		1.30				
Sorg. Guarindole	Vallarsa	6/12	–		4.0				
Sorg. Sotto Parrocchia	Vallarsa	6/12	–		0.90				
Sorg. Riva	Vallarsa	6/12	--			0.025			
Risorgive rio Foxi	Vallarsa	6/12	–		0.20				
Sorg. Arlanch	Vallarsa	6/12	–			0.013			
Sorg. Sega	Vallarsa	6/12	–		0.40				
Serbatoio Pozzacchio	Trambileno a q. 850	6/12	–		0.30				
Serbatoio Boccaldo	Trambileno a q. 710	6/12	--		1.20				
Serbatoio Vanza	Trambileno a q. 700	6/12	--		0.50				
Serbatoio Vude	Trambileno	6/12	–		0.40				
Sorg. Fontane	Trambileno	6/12	–		0.10				
Sorg. Valsorda	Pomarolo	4/10	–			0.025			
Sorg. Valbone	Pomarolo	4/10	–			0.015			
Pompaggi dalla Fossa Castelpietra	Volano	27/5	–			0.606			
Sorg. Fontane	Volano a q. 425	14/1	--		2.40				
Rio Fontane	Volano a q. 280	14/1	–		2.30				
Sorg. Daiano	Castellano	28/9	–			0.020			
Sorg. Marcoiano	Castellano	28/9	–		3.60				
Rio Ponte	Villalagarina a q. 494	15/7	--			0.60			
Rio Ponte	Villalagarina a q. 350	24/1	--			0.160			
Fiume Adige	Villalagarina	8/4	stazione	0.85		145.0	10185	(x)	161
Fiume Adige	Villalagarina	6/9	stazione	1.17		202.0	10185	(x)	183
Fiume Adige	Villalagarina	14/12	stazione	0.395		84.0	10185	(x)	121
Rio Val del Sass	Nogaredo - Sasso	12/10	--		2.40				
Rio Bordala	Nogaredo - Sasso	12/10	–		1.30				
Rio Cavazzino	Patone a q. 940	4/3	–			0.011			
Rio Cavazzino	Patone a q. 600	4/3	–			0.026			
Rio Cavazzino	Noarna a q. 425	15/7	–			0.031			
Torrente Leno	Rovereto	4/3	stazione	0.30		0.360	176	2.0	2.9
Sorg. in p.f. 81	Lizzana - Costa Violina	27/1	--		4.70				
Sorg. Foianeghe	Mori - Ravazzone	4/10	--		1.0				
Derivazione irriguo rio Gresta	Valle S. Felice	27/4	--		asciutta				
Derivazione irriguo rio Gresta	Valle S. Felice	18/7	--			0.049			
Derivazione irriguo rio Gresta	Valle S. Felice	25/7	–			0.050			
Derivazione centrale Manica	Valle S. Felice	27/4	--			0.350			
Derivazione centrale Manica	Valle S. Felice	18/7	–			0.048			
Derivazione centrale Manica	Valle S. Felice	25/7	--			0.035			
Rio Gresta residuo	Valle S. Felice a q. 650	27/4	–		5.60				
Rio Gresta residuo	Valle S. Felice a q. 650	18/7	–		asciutto				
Rio Gresta residuo	Valle S. Felice a q. 650	25/7	–			0.027			
Scarico centrale Manica	Loppio	27/4	–			0.344			
Scarico centrale Manica	Loppio	18/7	--			0.071			
Scarico centrale Manica	Loppio	25/7	–			0.024			
Rio Gresta residuo	Loppio	27/4	--			0.357			
Rio Gresta residuo	Loppio	18/7	--			0.012			
Rio Gresta residuo	Loppio	25/7	--		2.0				
Sorg. Albi	Brentonico a q. 1040	18/1	--		0.40				
Sorg. Mandram	Brentonico a q. 660	20/7	--		0.80				
Rio Sorna	Brentonico a q. 600	28/9	–			0.066			
Rio S. Rocco	Castione a q. 530	20/7	–		1.70				
Rio Molini	Ronchi di Ala a q. 790	21/2	–		0.01				

(x) = il contributo non viene calcolato a causa di alterazioni al deflusso (derivazioni, invasi o svasi serbatoi) operate a monte della sezione di misura.

Risultati delle misure di portata eseguite durante l'anno *Anno 1983*

Bacino e corso d'acqua	*Località*	*Data* (gg/mm)	*Idrometro di riferimento*	*Altezza idrometrica* (m)	*Portata* (l/s)	*Portata* (mc/s)	*Bacino* (kmq)	*Contributo* (l/s/kmq)	*Sezione liquida* (mq)
Rio Molini	Ronchi di Ala a q. 790	12/7	–		0.04				
Sorg. Molino	Ala a q. 400	21/4	–			0.036			
Sorg. Rocca 1°	Ala a q. 250	21/4	–			0.063			
Sorg. Rocca 2°	Ala a q. 250	21/4	–			0.033			
Sorg. Rocca 3°	Ala a q. 250	21/4	–			0.063			
SARCA									
Sarca di Nambrone	Pian Nambron	28/7	stazione	0.355		1.420	21.2	67.0	1.84
Sarca di Nambrone	Pian Nambron	7/9	stazione	0.26		1.330	21.2	63.0	1.29
Sarca di Nambrone	Pian Nambron	1/12	stazione	0.11		0.40	21.2	19.0	0.56
Torrente Sarca d'Amola	Val d'Amola	27/10	–			0.043			
Sarca di Campiglio	Ponte Seghe	29/4	stazione	0.55		1.420			
Sarca di Campiglio	Ponte Seghe	25/5	stazione	0.66		3.220			
Sarca di Campiglio	Ponte Seghe	28/7	stazione	0.44		0.630			
Sarca di Campiglio	Ponte Seghe	7/9	stazione	0.41		0.50			
Sarca di Campiglio	Ponte Seghe	1/12	stazione	0.40		0.40			
Sarca di Campiglio	Ponte Plazza	29/4	stazione	0.52		3.020	72.2	41.8	5.64
Sarca di Campiglio	Ponte Plazza	25/5	stazione	0.84		7.960	72.2	110.0	8.63
Sarca di Campiglio	Ponte Plazza	7/9	stazione	0.40		1.460	72.2	20.2	4.01
Sarca di Campiglio	Ponte Plazza	1/12	stazione	0.26		0.70	72.2	9.7	3.13
Rio Pizzol	Vigo Rendena a q. 1173	19/7	–			0.010			
Serbatoio di Vigo	Vigo Rendena a q. 1173	6/1	–		6.10				
Sorg. Acqua Nera	Iavrè a q. 1210	6/1	–			0.026			
Sorg. Acqua Santa	Iavrè a q. 1186	6/1	–			0.035			
Serbatoio Cerion	Iavrè a q. 728	6/1	–		3.40				
Serbatoio Darè	Darè a q. 713	6/1	–		6.30				
Sorg. Cuh	Villa Rendena a q. 1110	6/1	–		6.60				
Serbatoio Bragon	Villa Rendena a q. 755	6/1	–			0.020			
Rio Roldone	Val di Breguzzo a q. 1440	4/1	–			0.188			
Rio Roldone	Val di Breguzzo a q. 1440	4/8	–			0.499			
Rio Roldone	Val di Breguzzo a q. 1440	8/9	–			0.444			
Rio Roldone	Val di Breguzzo a q. 1440	13/10	–			0.291			
Rio Roldone	Val di Breguzzo a q. 1440	15/12	–			0.130			
Rio Roldone	Val di Breguzzo a q. 1425	4/1	–			0.197			
Rio Roldone	Val di Breguzzo a q. 1425	4/8	–			0.559			
Rio Roldone	Val di Breguzzo a q. 1425	8/9	–			0.509			
Rio Roldone	Val di Breguzzo a q. 1376	4/1	–			0.394			
Rio Roldone	Val di Breguzzo a q. 1376	23/3	–			0.339			
Rio Roldone	Val di Breguzzo a q. 1376	8/9	–			0.622			
Rio Roldone	Val di Breguzzo a q. 1347	4/1	–			0.452			
Rio Roldone	Val di Breguzzo a q. 1347	23/3	–			0.388			
Rio Roldone	Val di Breguzzo a q. 1347	8/9	–			0.769			
Affluente in sinistra rio Roldone	Val di Breguzzo a q. 1345	4/1	–			0.023			
Affluente in sinistra rio Roldone	Val di Breguzzo a q. 1345	23/3	–			0.017			
Affluente in sinistra rio Roldone	Val di Breguzzo a q. 1345	8/9	–			0.020			
Rio Roldone	Val di Breguzzo a q. 1313	4/1	–			0.421			
Rio Roldone	Val di Breguzzo a q. 1313	24/2	–			0.257			
Rio Roldone	Val di Breguzzo a q. 1313	23/3	–			0.307			
Rio Roldone	Val di Breguzzo a q. 1313	4/8	–			0.844			
Rio Roldone	Val di Breguzzo a q. 1313	8/9	–			0.804			
Rio Roldone	Val di Breguzzo a q. 1313	3/10	–			0.552			
Rio Roldone	Val di Breguzzo a q. 1313	15/12	–			0.333			
Rio Roldone	Val di Breguzzo a q. 1156	4/1	–			0.450			
Rio Roldone	Val di Breguzzo a q. 1156	24/2	–			0.356			
Rio Roldone	Val di Breguzzo a q. 1156	23/3	–			0.446			

(x) = il contributo non viene calcolato a causa di alterazioni al deflusso (derivazioni, invasi o svasi serbatoi) operate a monte della sezione di misura.

Risultati delle misure di portata eseguite durante l'anno *Anno 1983*

Bacino e corso d'acqua	*Località*	*Data* (gg/mm)	*Idrometro di riferimento*	*Altezza idrometrica* (m)	*Portata* (l/s)	*Portata* (mc/s)	*Bacino* (kmq)	*Contributo* (l/s/kmq)	*Sezione liquida* (mq)
Rio Roldone	Val di Breguzzo a q. 1156	4/8	–			0.933			
Rio Roldone	Val di Breguzzo a q. 1156	8/9	–			0.725			
Rio Roldone	Val di Breguzzo a q. 1156	13/10	–			0.627			
Rio Roldone	Val di Breguzzo a q. 1156	15/12	–			0.302			
Torrente Arnò presa ENEL	Val di Breguzzo a q. 1155	4/1	–			0.760			
Torrente Arnò presa ENEL	Val di Breguzzo a q. 1155	24/2	–			0.470			
Torrente Arnò presa ENEL	Val di Breguzzo a q. 1155	23/3	–			0.680			
Torrente Arnò presa ENEL	Val di Breguzzo a q. 1155	4/8	–			1.150			
Torrente Arnò presa ENEL	Val di Breguzzo a q. 1155	8/9	–			0.80			
Torrente Arnò presa ENEL	Val di Breguzzo a q. 1155	13/10	–			0.390			
Torrente Arnò presa ENEL	Val di Breguzzo a q. 1155	15/12	–			0.460			
Sorg. Poz	Roncone	27/9	–		0.10				
Derivazione rio Maftina	Tione - loc. Mola	26/10	–			0.067			
Derivazione in sinistra rio Arnò	Tione - loc. Fucine	26/10	–			0.240			
Derivazione a valle rio Arnò	Tione - loc. Fucine	26/10	–			0.550			
Sorg. La Mola	Tione - loc. Mola	26/10	–			0.033			
Scarico pescicoltura	Tione - loc. Fucine	26/10	–			0.730			
Rio Algone presa ENEL	Val d'Algone	21/2	–			0.170			
Rio Algone presa ENEL	Val d'Algone	9/3	–			0.190			
Rio Algone presa ENEL	Val d'Algone	15/4	–			0.420			
Rio Algone ponte provinciale	Val d'Algone	18/11	–			0.041			
Sorg. Bianche alte sotto strada	Stenico	9/3	–			0.101			
Sorg. Bianche alte sotto strada	Stenico	17/11	–			0.144			
Sorg. Bianche alte sopra e sotto strada	Stenico	9/3	–			0.102			
Sorg. Bianche alte sopra e sotto strada	Stenico	15/4	–			0.355			
Sorg. Bianche alte sopra e sotto strada	Stenico	29/4	–			0.764			
Sorg. Bianche alte sopra e sotto strada	Stenico	5/5	–			0.814			
Sorg. Bianche alte sopra e sotto strada	Stenico	9/5	–			0.763			
Sorg. Bianche alte sopra e sotto strada	Stenico	16/9	–			0.950			
Sorg. Bianche alte sopra e sotto strada	Stenico	13/10	–			0.528			
Sorg. Bianche alte sopra e sotto strada	Stenico	17/11	–			0.199			
Rio Laone e Barbisone all'opera di presa	Stenico	9/3	–			0.198			
Rio Laone e Barbisone all'opera di presa	Stenico	15/4	–			0.312			
Rio Laone e Barbisone all'opera di presa	Stenico	29/4	–			0.458			
Rio Laone e Barbisone all'opera di presa	Stenico	5/5	–			0.552			
Rio Laone e Barbisone all'opera di presa	Stenico	9/5	–			1.017			
Rio Laone e Barbisone all'opera di presa	Stenico	16/9	–			0.950			
Rio Laone e Barbisone all'opera di presa	Stenico	13/10	–			0.376			

(x) = il contributo non viene calcolato a causa di alterazioni al deflusso (derivazioni, invasi o svasi serbatoi) operate a monte della sezione di misura.

Risultati delle misure di portata eseguite durante l'anno *Anno 1983*

Bacino e corso d'acqua	*Località*	*Data* (gg/mm)	*Idrometro di riferimento*	*Altezza idrometrica* (m)	*Portata* (l/s)	*Portata* (mc/s)	*Bacino* (kmq)	*Contributo* (l/s/kmq)	*Sezione liquida* (mq)
Rio Laone e Barbisone all'opera di presa	Stenico	17/11	--			0.287			
Sorg. Bianche basse	Stenico - loc. Masere	21/2	--			0.070			
Sorg. Bianche basse	Stenico - loc. Masere	9/3	--			0.107			
Sorg. Bianche basse	Stenico - loc. Masere	15/4	--			0.112			
Sorg. Bianche basse	Stenico - loc. Masere	5/5	--			0.152			
Sorg. Bianche basse	Stenico - loc. Masere	9/5	--			0.174			
Sorg. Bianche basse	Stenico - loc. Masere	16/9	--			0.127			
Sorg. Bianche basse	Stenico - loc. Masere	13/10	--			0.110			
Sorg. Bianche basse	Stenico - loc. Masere	17/11	--			0.110			
Sorg. Malea e residuo rio Barbisone	Stenico - loc. Bonetti	21/2	--			0.088			
Sorg. Malea e residuo rio Barbisone	Stenico - loc. Bonetti	9/3	--			0.104			
Sorg. Malea e residuo rio Barbisone	Stenico - loc. Bonetti	15/4	--			0.107			
Sorg. Malea e residuo rio Barbisone	Stenico - loc. Bonetti	5/5	--			0.115			
Sorg. Malea e residuo rio Barbisone	Stenico - loc. Bonetti	9/5	--			0.175			
Sorg. Malea e residuo rio Barbisone	Stenico - loc. Bonetti	16/9	--			0.165			
Sorg. Malea e residuo rio Barbisone	Stenico - loc. Bonetti	13/10	--			0.119			
Sorg. Malea e residuo rio Barbisone	Stenico - loc. Bonetti	17/11	--			0.134			
Rio Duina opera di presa	Val Marcia	21/2	--			0.270			
Rio Duina opera di presa	Val Marcia	5/5	--			0.860			
Rio Duina opera di presa	Val Marcia	9/5	--			1.870			
Rio Duina opera di presa	Val Marcia	16/9	--			0.330			
Rio Duina opera di presa	Val Marcia	13/10	--			0.260			
Rio Duina opera di presa	Val Marcia	18/11	--			0.240			
Rio Duina opera di presa	Val Marcia	27/12	--			0.40			
Rio Dal	Ponte Arche	18/11	--			0.230			
Rio Carè	Fiavè a q. 650	13/9	--			0.055			
Rio Carè	Fiavè a q. 650	16/9	--			0.035			
Rio Carè	Fiavè a q. 650	19/9	--			0.140			
Rio Carè	Fiavè a q. 650	13/10	--			0.066			
Rio Carè	Fiavè a q. 650	18/11	--			0.051			
Rio Carè	Fiavè a q. 650	15/12	--			0.035			
Rio Ambies presa ENEL	Val d'Ambies	21/2	--		1.50				
Rio Ambies presa ENEL	Val d'Ambies	9/3	--			0.010			
Rio Ambies presa ENEL	Val d'Ambies	15/4	--			0.130			
Sorg. Val Ceda	Molveno	13/4	--			0.016			
Sorg. Val Ceda	Molveno	10/8	--		3.90				
Sorg. Val Ceda	Molveno	25/8	--		2.60				
Sorg. Canal	Vezzano a q. 1350	8/4	--		0.90				
Roggia Grande di Vezzano	Vezzano	26/1	--			0.150			
Roggia Grande di Vezzano	Vezzano	28/2	--			0.150			
Roggia Grande di Vezzano	Vezzano	8/4	--			0.430			
Roggia Grande di Vezzano	Vezzano	12/8	--			0.120			
Roggia Grande di Vezzano	Vezzano	9/11	--			0.082			
Roggia Piccola di Vezzano	Vezzano	26/1	--			0.089			
Roggia Piccola di Vezzano	Vezzano	28/2	--			0.067			
Roggia Piccola di Vezzano	Vezzano	8/4	--			0.084			
Roggia Piccola di Vezzano	Vezzano	12/8	--			0.048			
Roggia Piccola di Vezzano	Vezzano	9/11	--			0.064			
Serbatoio di Ranzo	Ranzo	10/8	--		5.50				
Serbatoio di Ranzo	Ranzo	25/8	--		4.30				

(x) = il contributo non viene calcolato a causa di alterazioni al deflusso (derivazioni, invasi o svasi serbatoi) operate a monte della sezione di misura.

Risultati delle misure di portata eseguite durante l'anno

Anno 1983

Bacino e corso d'acqua	*Località*	*Data* (gg/mm)	*Idrometro di riferimento*	*Altezza idrometrica* (m)	*Portata* (l/s)	*Portata* (mc/s)	*Bacino* (kmq)	*Contributo* (l/s/kmq)	*Sezione liquida* (mq)
Sorgenti acquedotto di Calavino - Sarche - S. Massenza	Calavino	28/11	--			0.026			
Sorgenti Diavolo	Dro	8/2	--			0.154			
Sorgenti Diavolo	Dro	28/2	--			0.126			
Sorgenti Diavolo	Dro	26/4	--			0.150			
Sorgenti Diavolo	Dro	9/11	--			0.124			
Sorg. Gorghi	Arco a q. 1150	15/3	--		4.40				
Fontana Gorghi	Arco a q. 1150	15/3	--		0.20				
Sorg. Tiera	Arco a q. 200	31/3	--		1.0				
LAGO DI GARDA									
Rio Scandoler	Pieve di Ledro	5/1	--		5.70				
Rio Ponale	Molina di Ledro a q. 240	5/5	--			0.039			
Sorg. Seghe	Tenno	10/10	--			0.023			
Serbatoio di Tenno	Tenno	10/10	--			0.014			
Sorg. Magnone	Tenno a q. 705	8/9	--		5.60				
Perdite galleria Adige - Garda	Torbole	2/3	--			0.710			
Perdite galleria Adige - Garda	Torbole	26/4	--			0.636			
Perdite galleria Adige - Garda	Torbole	16/5	--			0.803			
Perdite galleria Adige - Garda	Torbole	18/7	--			0.631			
CHIESE									
Sorg. Risac	Daone a q. 1170	25/1	--			0.024			
Rio Staboletto	Daone a q. 1130	25/1	--			0.027			
Sorg. Castellar	Daone a q. 1000	25/1	--		6.90				
Rio Nimes	Daone a q. 930	25/1	--			0.019			
Sorg. Balot	Bersone a q. 1050	26/1	--		0.20				
Torrente Adanà presa ENEL	Roncone	28/2	--			0.370			
Torrente Adanà presa ENEL	Roncone	27/9	--			0.50			
Torrente Adanà presa ENEL	Roncone	29/11	--			0.390			
Torrente Adanà presa ENEL	Roncone	15/12	--			0.380			
Rio Vanecle	Lardaro	4/5	--			0.028			
Rio Laretto	Condino a q. 1300	26/1	--		0.06				
Sorg. Saresu	Darzo a q. 670	26/10	--		0.22				
Fiume Chiese	Ponte Caffaro	28/10	stazione	--	asciutto				
Sorg. Tremalzo	Tremalzo a q. 1285	7/10	--		1.0				
Rio Ovri	Tremalzo a q. 1040	17/8	--		3.0				
Derivazione fossa Lora	Storo - Darzo	6/5	--			0.334			
Derivazione rio S. Barbara	Darzo a q. 1260	13/5	--			0.220			
Derivazione rio S. Barbara	Darzo a q. 1260	31/8	--			0.028			
Sorg. Piedimonte 1°	Storo - Baitoni	23/2	--		0.33				
Sorg. Piedimonte 2°	Storo - Baitoni	23/2	--		0.18				
Rio Fontana Bianca	Storo - Baitoni	23/2	--			0.017			

(x) = il contributo non viene calcolato a causa di alterazioni al deflusso (derivazioni, invasi o svasi serbatoi) operate a monte della sezione di misura.

CARATTERI IDROLOGICI DELL'ANNO 1983

I valori rilevati all'Osservatorio meteorologico di Trento (Laste) (quota 312 m s.m.) ed in alcune stazioni termopluviometriche e di misura delle portate, opportunamente scelte nella provincia, sono messi a confronto con i rispettivi valori medi di un lungo periodo di osservazioni (valori normali).

I - TEMPERATURA

La temperatura media annua registrata all'Osservatorio di Trento (Laste), come risulta dalla tab. 1, si differenzia dal valore normale di 1,2°C in più.

Scostamenti più accentuati delle medie mensili dai valori normali si notano solo nei mesi di gennaio, febbraio e luglio.

Dalla tab. II, dove i valori delle temperature medie stagionali sono posti a confronto con i rispettivi valori normali, si nota come la primavera e l'inverno siano rimasti sostanzialmente sui valori normali, mentre l'estate è stata mediamente più calda di 1,0°C e l'autunno meno freddo di 0,9°C.

I massimi ed i minimi assoluti dell'anno sono contenuti negli estremi sinora osservati.

II - PRESSIONE ATMOSFERICA

La pressione atmosferica media annua (tab. III) registrata all'Osservatorio di Trento (Laste) è stata di 734,1 mm; essa è superiore di 0,5 mm al valore normale.

Ad eccezione dei mesi di gennaio, marzo, giugno, luglio, agosto, ottobre e dicembre con pressioni medie mensili superiori ai valori normali rispettivamente di 4,0 mm, 1,1 mm, 1,0 mm, 0,1 mm e 0,1 mm, 2,3 mm e 1,7 mm; nei rimanenti mesi la pressione media mensile è stata inferiore alla media normale con scostamenti compresi tra - 0,4 mm di novembre e - 2,2 mm di maggio.

Il valore massimo giornaliero si è registrato nel mese di gennaio con 745,9 mm e quello minimo nel mese di febbraio con 717,1 mm.

III – PRECIPITAZIONI

Dall'esame dei valori riportati nella tab. IV si nota come l'inverno sia stata la stagione meno piovosa.

La tab. V è utile per confrontare i valori mensili ed i totali annui delle precipitazioni del 1983 con quelli di un periodo di osservazioni più lungo.

Principalmente si osserva che durante i mesi di marzo, aprile, maggio, settembre e dicembre i valori mensili delle precipitazioni sono stati generalmente al di sopra dei corrispondenti valori riferiti al medio periodo, mentre nei mesi gennaio, febbraio, giugno, luglio, agosto, ottobre e novembre si riscontra la tendenza opposta.

Complessivamente l'anno è rimasto al di sotto della media.

IV - PORTATE E BILANCI IDROLOGICI

Nella "Parte II - Sezione C - Portate e bilanci idrologici" sono esposti i valori delle portate medie giornaliere, mensili ed annue per n. 8 sezioni di corsi d'acqua, nelle quali sono state eseguite sistematiche misure di portata e per le quali è stato possibile tracciare regolari scale di deflusso.

Dall'esame dei valori esposti nella tab. VI, che riporta per le diverse sezioni di misura il confronto tra i valori delle portate dell'anno 1983 ed i corrispondenti valori dei precedenti periodi di osservazione, si rileva che le portate medie annue sono sostanzialmente simili ai valori medi del periodo.

I valori massimi delle portate medie mensili si notano: nel mese di maggio nel bacino del fiume Brenta, nei mesi di maggio e giugno nel bacino del fiume Adige e nel mese di maggio nel bacino del fiume Sarca.

I valori minimi delle portate medie mensili si notano: nei mesi di agosto e settembre nel bacino del fiume Brenta, nei mesi di marzo e dicembre nel bacino del fiume Adige e nel mese di novembre nel bacino del fiume Sarca.

Le portate massime giornaliere si notano: nel mese di maggio nel bacino del fiume Brenta, nei mesi di maggio e giugno nel bacino del fiume Adige e nei mesi di maggio e giugno nel bacino del fiume Sarca.

Le portate minime giornaliere si notano: nel mese di agosto nel bacino del fiume Brenta, nei mesi di novembre e dicembre nel bacino del fiume Adige e nei mesi di ottobre e dicembre nel bacino del fiume Sarca.

IL DIRETTORE DELL'UFFICIO
- ing. Franco Buffa -

Tabella I - Temperature medie mensili ed annue (°C)

STAZIONE	PERIODO	Gennaio	Febbraio	Marzo	Aprile	Maggio	Giugno	Luglio	Agosto	Settembre	Ottobre	Novembre	Dicembre	Anno
TRENTO	Anno 1983	3.8	1.6	9.8	13.7	15.6	21.1	26.0	21.4	17.9	12.4	4.7	1.6	13.5
(Laste)	Media 1926-1982	0.9	4.0	8.7	12.9	16.7	20.5	22.8	22.0	18.7	12.6	6.4	1.9	12.3
	Scostamento	2.9	-2.4	1.1	0.8	-1.1	0.6	3.2	-0.6	-0.8	-0.2	-1.7	-0.3	1.2

Tabella II - Temperature medie ed estremi stagionali assoluti (°C)

STAZIONE	Quota	INVERNO				PRIMAVERA				ESTATE			
	m s.l.m.	Normale	Media	Massima	Minima	Normale	Media	Massima	Minima	Normale	Media	Massima	Minima
TRENTO (Laste)	312	2.3	2.6	17	-7	12.8	13.0	27	-2	21.8	22.8	38	9

segue tabella II

AUTUNNO				ESTREMI ASSOLUTI		Periodo preso in esame
Normale	Media	Massima	Minima	Massima	Minima	
12.6	11.7	29	-6	40.4 (luglio 1952)	-14.0 (genn. 1966)	1926-1982

Tabella III - Pressioni medie mensili ed annue (mm)

STAZIONE	PERIODO	Gennaio	Febbraio	Marzo	Aprile	Maggio	Giugno	Luglio	Agosto	Settembre	Ottobre	Novembre	Dicembre	Anno
TRENTO	Anno 1983	739.1	733.9	733.6	730.7	730.4	734.0	733.0	733.4	734.0	736.6	734.8	735.3	734.1
(Laste)	Media 1975-1982	735.1	734.5	732.5	731.6	732.6	733.0	732.9	733.3	734.8	734.3	735.2	733.6	733.6
	Scostamento	4.0	-0.6	1.1	-0.9	-2.2	1.0	0.1	0.1	-0.8	2.3	-0.4	1.7	0.5

Tabella IV - Precipitazioni stagionali (espresse in percentuale del totale annuo)

STAZIONE	Periodo 1921-1982 Anno (mm)	Media periodo 1921-1982				Anno 1983				Totale delle 4 stagioni (mm)	Rapporto totali annui 1983 su media periodo
		Inverno (%)	Primavera (%)	Estate (%)	Autunno (%)	Inverno (%)	Primavera (%)	Estate (%)	Autunno (%)		
CLES	885	16.4	26.1	26.9	30.6	9.4	58.5	18.5	13.7	697	0.79
CAVALESE	820	12.9	24.3	36.3	26.5	9.4	44.9	25.4	20.3	689	0.84
TRENTO (Laste)	949	15.7	24.7	28.5	31.2	16.4	47.4	15.0	21.2	769	0.81
TIONE (1)	1314	15.7	28.3	25.1	30.9	10.5	55.3	15.3	18.9	1054	0.80

(1) Periodo: 1921-70 e 1975-82.

Tabella V - Confronto tra le precipitazioni (in mm) dell'anno 1983 e quelle del periodo 1921-82 (V.M.P.)

STAZIONE	PERIODO	Gennaio	Febbraio	Marzo	Aprile	Maggio	Giugno	Luglio	Agosto	Settembre	Ottobre	Novembre	Dicembre	Anno
BORGO VALSUGANA	Anno 1983	0.8	16.2	117.2	67.4	197.8	45.2	29.6	58.0	60.6	55.6	6.6	147.6	802.6
	V.M.P.	56	53	66	88	113	111	104	105	94	106	107	67	1069
	Rapporto	0.01	0.30	1.79	0.77	1.75	0.41	0.29	0.55	0.64	0.52	0.06	2.22	0.75
S. MARTINO di CASTROZZA	Anno 1983	17.2	18.4	78.0	109.4	275.8	106.6	45.4	114.0	176.2	80.2	16.2	120.2	1157.6
	V.M.P.	61	58	85	111	158	161	150	150	135	150	143	78	1440
	Rapporto	0.28	0.32	0.91	0.99	1.75	0.66	0.30	0.76	1.31	0.54	0.11	1.53	0.80
PEIO	Anno 1983	11.2	0.4	72.0	90.8	299.8	44.0	43.6	81.8	75.4	26.2	15.2	85.0	845.4
	V.M.P.	42	47	59	73	93	85	83	89	83	94	95	53	895
	Rapporto	0.27	0.01	1.22	1.25	3.24	0.52	0.52	0.92	0.90	0.28	0.16	1.62	0.94
MALE'	Anno 1983	3.4	5.4	86.4	108.2	313.0	31.2	35.0	72.6	92.6	20.4	8.6	132.2	909.0
	V.M.P.	42	43	55	77	92	85	84	89	85	96	96	54	897
	Rapporto	0.08	0.13	1.58	1.40	3.42	0.37	0.42	0.81	1.09	0.21	0.09	2.45	1.01
DENNO	Anno 1983	1.1	2.4	102.5	135.3	240.8	29.2	41.4	101.7	79.4	30.8	2.9	166.2	933.7
	V.M.P.	58	64	84	95	109	93	89	96	107	121	132	81	1130
	Rapporto	0.02	0.04	1.22	1.42	2.22	0.31	0.47	1.06	0.74	0.25	0.02	2.05	0.83
CAVALESE	Anno 1983	1.8	8.4	60.8	62.0	186.8	83.8	49.8	41.2	78.0	53.6	8.0	74.2	708.4
	V.M.P.	31	36	40	60	94	99	106	97	76	75	69	41	824
	Rapporto	0.06	0.23	1.54	1.04	2.00	0.84	0.47	0.43	1.03	0.71	0.12	1.79	0.86
TRENTO (Laste)	Anno 1983	0.6	6.2	85.6	87.0	191.8	41.0	19.4	55.2	116.4	36.8	10.0	144.8	794.8
	V.M.P.	42	45	60	75	95	92	86	91	90	105	105	61	947
	Rapporto	0.01	0.14	1.42	1.16	2.02	0.45	0.22	0.61	1.29	0.35	0.10	2.39	0.84
S. ORSOLA	Anno 1983	0.0	12.2	82.9	75.0	206.4	43.0	33.8	70.5	83.3	67.1	6.0	88.0	768.2
	V.M.P.	33	36	46	72	109	112	97	103	97	94	83	45	928
	Rapporto	0.00	0.34	1.80	1.05	1.89	0.39	0.35	0.68	0.86	0.71	0.07	1.94	0.83
TIONE (1)	Anno 1983	1.8	8.4	130.2	158.8	293.6	39.0	27.2	94.8	154.4	35.8	9.4	193.8	1147.2
	V.M.P.	56	68	110	113	141	108	105	120	118	140	149	82	1311
	Rapporto	0.03	0.12	1.18	1.40	2.09	0.36	0.26	0.79	1.31	0.26	0.06	2.37	0.88
TORBOLE (1)	Anno 1983	0.4	7.2	83.4	90.0	188.6	22.4	18.6	66.6	101.6	64.8	7.0	124.6	775.2
	V.M.P.	54	53	72	89	107	95	91	101	100	134	115	68	1081
	Rapporto	0.01	0.14	1.16	1.02	1.76	0.23	0.20	0.66	1.02	0.48	0.06	1.82	0.72

(1) I valori medi del periodo sono stati ricavati dai dati relativi alle osservazioni degli anni 1921-70 e 1975-82.

Tabella VI - Confronto tra le portate medie mensili ed annue (in m^3/s) dell'anno 1983 e quelle del periodo di osservazione

STAZIONE	PERIODO	Gennaio	Febbraio	Marzo	Aprile	Maggio	Giugno	Luglio	Agosto	Settembre	Ottobre	Novembre	Dicembre	Anno
Brenta a Levico Ponte Cervia	Anno 1983	3.15	1.92	2.18	2.99	4.21	3.53	2.25	1.55	1.23	1.44	1.26	1.28	2.25
	1930-32;1936-43 1946-65;1967-72 1975-82	1.96	1.87	2.25	2.68	2.81	2.59	1.94	1.62	1.78	2.23	2.75	2.45	2.25
	Rapporto	1.61	1.03	0.97	1.12	1.50	1.36	1.16	0.96	0.69	0.65	0.46	0.52	1.00
Brenta a Borgo Valsugana	Anno 1983	4.61	3.84	4.59	5.69	8.03	6.64	3.66	2.16	2.37	3.07	3.25	3.61	4.29
	1956-71;1975-82	4.32	3.75	4.20	5.60	6.18	5.99	4.65	3.97	4.44	4.68	6.41	5.60	4.98
	Rapporto	1.07	1.02	1.09	1.02	1.30	1.11	0.79	0.54	0.53	0.66	0.51	0.64	0.86
Rabbies a San Bernardo di Rabbi	Anno 1983	1.25	1.02	0.88	1.96	9.02	11.71	9.64	4.48	3.67	1.83	1.19	1.04	3.97
	1968-69;1971-72 1975-82	1.21	1.00	1.07	1.77	5.28	8.43	7.48	4.81	3.75	3.28	2.41	1.50	3.51
	Rapporto	1.03	1.02	0.82	1.11	1.71	1.39	1.29	0.93	0.98	0.56	0.49	0.69	1.13
Avisio a Soraga	Anno 1983	3.12	2.73	2.70	3.49	11.90	10.36	7.52	4.58	4.57	3.31	2.43	2.15	4.90
	1956-65;1967-72 1975-82	2.54	2.31	2.42	3.58	8.61	11.70	8.99	6.22	5.58	4.80	4.07	3.00	5.33
	Rapporto	1.23	1.18	1.12	0.98	1.38	0.89	0.84	0.74	0.82	0.69	0.60	0.72	0.92
Adige a Trento	Anno 1983	126.41	121.68	120.46	156.78	424.35	446.87	342.94	215.23	204.00	134.05	93.43	91.12	206.44
	1951-72;1975-82	110.96	115.04	128.13	165.73	283.83	402.18	328.70	272.02	240.54	202.80	179.16	127.26	213.66
	Rapporto	1.14	1.06	0.94	0.95	1.50	1.11	1.04	0.79	0.85	0.66	0.52	0.72	0.97
Sarca di Campiglio a Ponte Plazza	Anno 1983	1.38	1.13	1.41	2.15	6.70	3.82	2.84	1.52	2.12	0.89	0.73	0.75	2.12
	1975-82	0.66	0.67	0.88	1.77	5.28	4.86	3.38	2.69	2.63	2.88	1.42	1.02	2.38
	Rapporto	2.08	1.68	1.61	1.21	1.27	0.79	0.84	0.57	0.80	0.31	0.52	0.74	0.89