PROVINCIA AUTONOMA DI TRENTO

SERVIZIO ACQUE PUBBLICHE E OPERE IDRAULICHE

UFFICIO IDROGRAFICO

ANNALI IDROLOGICI

1984

PARTE SECONDA

PROVINCIA AUTONOMA DI TRENTO
Trento 1999

INDICE

SEZIONE A — AFFLUSSI METEORICI

Terminologia — Contenuto della tabella . . . . . Pag. 5
Valori mensili ed annui del contributo medio e dell'altezza di afflusso meteorico . . . . . » 6

SEZIONE B — IDROMETRIA

Abbreviazioni e segni convenzionali — Terminologia — Contenuto della tabella. . . . . » 9
Elenco e caratteristiche delle stazioni idrometriche . . . . . » 10
Tabella I — Osservazioni idrometriche giornaliere . . . . . » 12

SEZIONE C — PORTATE E BILANCI IDROLOGICI

Abbreviazioni e segni convenzionali — Terminologia . . . . . » 21
Contenuto delle tabelle . . . . . » 22
Carta delle stazioni di misura. . . . . » 23
I — BRENTELLA DI CALDONAZZO a BRENTA . . . . . » 24
II — BRENTA a LEVICO-P.TE CERVIA . . . . . » 25
III — BRENTA a BORGO VALSUGANA . . . . . » 26
IV — RABBIES a S. BERNARDO DI RABBI . . . . . » 27
V — CANALE DI GRONDA LAGO DELLE PIAZZE . . . . . » 28
VI — ADIGE a TRENTO . . . . . » 29
VII — SARCA DI NAMBRONE a PIAN NAMBRON . . . . . » 30
VIII — SARCA DI CAMPIGLIO a P.TE DELLE SEGHE . . . . . » 31
IX — SARCA DI CAMPIGLIO a P.TE PLAZZA . . . . . » 32

SEZIONE D — FREATIMETRIA

Abbreviazioni e segni convenzionali — Terminologia — Contenuto delle tabelle. . . . . » 33
Elenco e caratteristiche delle stazioni freatimetriche . . . . . » 34
Tabella I — Osservazioni freatimetriche in determinati giorni del mese . . . . . » 35
Tabella II — Valori medi mensili ed annui dei livelli freatici . . . . . » 36

Elenco alfabetico delle stazioni e dei corsi d'acqua . . . . . » 37

Sezione A — AFFLUSSI METEORICI

TERMINOLOGIA

1. - Afflusso meteorico *(mc)* ad un bacino idrografico in un dato intervallo di tempo: volume totale della precipitazione sul bacino in quell'intervallo.

2. - Altezza di afflusso meteorico *(mm)* ad un bacino idrografico per un determinato intervallo di tempo: spessore dello strato d'acqua di volume pari all'afflusso meteorico in quell'intervallo ed uniformemente distribuito sulla superficie del bacino.

3. - Contributo medio di afflusso meteorico *(l/s.kmq)* ad un bacino idrografico in un determinato intervallo di tempo: quoziente fra l'afflusso meteorico al bacino nell'intervallo ed il prodotto della durata di questo per l'area del bacino.

CONTENUTO DELLA TABELLA

Riporta per gli interi bacini imbriferi e per le loro parti più importanti, le altezze di afflusso meteorico mensili ed annue espresse in *mm* ed i corrispondenti contributi medi espressi in *l/s.kmq*. Per ogni stazione il contributo mensile più elevato è stampato in **grassetto** e quello più basso in *corsivo*.

Valori mensili ed annui del contributo medio e dell'altezza di afflusso meteorico *Anno 1984*

MESE	Brentella di Caldonazzo a Brenta *kmq 53*		Brentella di Levico a Levico *kmq 22*		Brenta a Levico P.te Cervia *kmq 121*		Brenta a Borgo Valsugana *kmq 214*		Ceggio a Maso Costi *kmq 19*		Brenta ad Ospedaletto *kmq 465*		Cismon a S. Silvestro *kmq 192*		Astico a Busatti *kmq 27*	
	l/s kmq	*mm*	*l/s kmq*	*mm*	*l/s kmq*	*mm*	*l/s kmq*	*mm*	*l/s kmq*	*mm*	*l/s kmq*	*mm*	*l/s kmq*	*mm*	*l/s kmq*	*mm*
Gennaio	*7,6*	*20,5*	*6,0*	*16,2*	*7,8*	*21,0*	*7,8*	*21,0*	*8,1*	*21,6*	*7,9*	*21,2*	*6,8*	*18,2*	*11,5*	*30,7*
Febbraio	34,7	87,0	28,3	70,8	35,6	89,3	36,4	91,3	45,3	113,5	38,6	96,6	41,8	104,8	43,4	108,8
Marzo	19,7	52,8	16,1	43,2	19,6	52,4	20,8	55,6	31,0	83,0	25,5	68,2	34,8	93,3	22,8	61,1
Aprile	28,1	73,0	25,2	65,4	28,2	73,1	28,7	74,5	35,8	92,8	31,6	82,0	35,9	93,2	30,5	79,1
Maggio	**82,9**	**222,2**	**79,5**	**212,9**	**85,7**	**229,5**	**83,5**	**223,5**	**93,5**	**250,3**	**89,3**	**239,2**	**110,1**	**294,9**	**100,1**	**268,0**
Giugno	28,7	74,3	26,7	69,1	29,8	77,2	29,4	76,3	37,5	97,1	34,8	90,2	51,4	133,4	34,3	88,8
Luglio	22,1	59,1	23,3	62,4	21,6	57,9	21,1	56,5	27,5	73,7	24,5	65,6	27,0	72,4	17,7	47,4
Agosto	44,3	118,7	42,8	114,6	44,3	118,7	46,1	123,5	49,3	131,9	47,9	128,4	43,9	117,5	44,9	120,2
Settembre	62,6	162,4	65,9	170,9	63,2	163,7	62,6	162,2	71,9	186,3	68,9	178,7	77,5	200,8	66,0	171,0
Ottobre	40,5	108,5	39,6	106,2	41,7	111,7	40,8	109,2	42,9	114,9	42,2	112,9	50,7	135,9	51,0	136,7
Novembre	22,2	57,5	21,2	55,0	22,3	57,9	21,7	56,3	23,6	61,1	22,9	59,3	22,6	58,7	24,6	63,7
Dicembre	38,0	101,9	37,9	101,6	38,4	102,7	40,0	107,2	45,3	121,4	42,6	114,1	37,5	100,3	42,0	112,4
Anno	36,0	1137,7	34,4	1088,2	36,5	1155,1	36,6	1157,1	42,6	1347,6	39,7	1256,4	45,0	1423,4	40,7	1288,0

MESE	Noce a P.te Rovina *kmq 384*		Rabbies a S.Bernardo di Rabbi *kmq 101*		Novella a Brez *kmq 105*		Romedio a S. Zeno *kmq 83*		Noce a Dermulo *kmq 1056*		Sporeggio a Spormaggiore *kmq 34*		Noce alla confluenza *kmq 1375*		Avisio a Soraga *kmq 208*	
	l/s kmq	*mm*	*l/s kmq*	*mm*	*l/s kmq*	*mm*	*l/s kmq*	*mm*	*l/s kmq*	*mm*	*l/s kmq*	*mm*	*l/s kmq*	*mm*	*l/s kmq*	*mm*
Gennaio	*5,9*	*15,9*	*3,8*	*10,2*	*3,6*	*9,5*	*4,8*	*12,9*	*4,5*	*12,1*	*6,5*	*17,5*	*5,2*	*13,9*	8,5	22,7
Febbraio	31,7	79,3	31,0	77,7	23,3	58,4	22,1	55,4	28,0	70,0	19,6	49,0	28,1	70,4	21,5	54,0
Marzo	24,4	65,3	23,9	64,1	24,0	64,2	28,2	75,6	26,4	70,6	22,5	60,2	27,7	74,2	13,8	36,9
Aprile	24,8	64,2	21,4	55,4	24,7	64,1	24,5	63,4	23,8	61,6	29,2	75,8	24,6	63,8	19,0	49,3
Maggio	**79,9**	**213,9**	**68,5**	**183,4**	**102,0**	**273,1**	**90,3**	**242,0**	**79,6**	**213,2**	**71,8**	**192,2**	**77,8**	**208,5**	**66,8**	**178,8**
Giugno	27,2	70,6	18,1	46,9	22,7	58,8	26,6	68,8	26,0	67,4	27,6	71,6	24,9	64,6	30,3	78,5
Luglio	12,2	32,6	6,3	16,9	10,8	29,0	10,5	28,0	10,1	27,0	17,9	48,0	10,9	29,2	23,0	61,6
Agosto	32,3	86,5	30,5	81,8	22,1	59,1	31,1	83,3	31,1	83,3	37,6	100,6	31,3	83,7	38,5	103,0
Settembre	43,7	113,2	44,8	116,2	54,2	140,5	54,8	142,0	47,0	121,7	59,1	153,1	48,9	126,7	62,9	163,0
Ottobre	32,0	85,7	33,9	90,9	35,2	94,4	36,0	96,5	33,6	90,1	36,6	98,1	32,8	87,7	32,0	85,7
Novembre	15,8	41,0	16,5	42,7	13,6	35,3	18,0	46,6	17,1	44,3	19,5	50,5	17,0	44,1	*6,1*	*15,9*
Dicembre	27,8	74,5	24,1	64,5	14,4	38,7	21,9	58,7	24,2	64,8	23,4	62,8	24,9	66,6	14,3	38,4
Anno	29,8	942,7	26,9	850,7	29,3	925,0	30,8	973,2	29,3	926,1	31,0	979,4	29,5	933,4	28,1	887,7

Valori mensili ed annui del contributo medio e dell'altezza di afflusso meteorico *Anno 1984*

MESE	Travignolo a Sottosassa *kmq 103*		Lagorai a P.te Lasta *kmq 13*		Aviso a Stramentizzo *kmq 720*		Can. Gronda a Lago delle Piazze *kmq 32*		Avisio alla confluenza *kmq 939*		Leno di Terragnolo a S. Nicol= *kmq 59*		Leno di Vallarsa a S. Colombano *kmq 105*		Chiese a P.te Cimego *kmq 235*	
	l/s kmq	*mm*	*l/s kmq*	*mm*	*l/s kmq*	*mm*	*l/s kmq*	*mm*	*l/s kmq*	*mm*	*l/s kmq*	*mm*	*l/s kmq*	*mm*	*l/s kmq*	*mm*
Gennaio	*5,6*	*14,9*	*5,6*	*15,0*	*6,0*	*16,0*	*6,4*	*17,1*	*5,9*	*15,7*	*11,1*	*29,7*	*11,5*	*30,7*	*8,8*	*23,7*
Febbraio	28,4	71,1	28,9	72,4	26,4	66,0	24,6	61,7	25,8	64,7	41,8	104,7	43,8	109,8	23,8	59,6
Marzo	20,4	54,5	20,6	55,1	17,0	45,6	19,5	52,3	17,4	46,5	31,8	85,0	35,2	94,3	47,5	127,2
Aprile	18,0	46,8	19,5	50,6	19,6	50,9	20,1	52,2	19,5	50,5	38,2	98,9	41,3	107,0	34,8	90,1
Maggio	77,6	208,0	**69,4**	**186,0**	**66,7**	**178,7**	**74,4**	**199,4**	**67,5**	**180,7**	**93,7**	**250,9**	**97,1**	**260,0**	**102,1**	**273,5**
Giugno	46,6	120,8	41,0	106,3	35,7	92,4	25,6	66,3	33,0	85,5	27,9	72,2	29,5	76,5	37,3	96,8
Luglio	27,9	74,8	23,1	61,8	22,5	60,4	21,8	58,5	22,3	59,8	15,2	40,8	15,4	41,2	18,3	49,1
Agosto	43,9	117,6	42,0	112,6	38,1	102,2	41,7	111,7	39,8	106,5	61,4	164,3	63,7	170,6	50,5	135,4
Settembre	**87,4**	**226,6**	69,7	180,6	56,8	147,2	56,0	145,2	55,7	144,3	60,8	157,6	60,7	157,4	67,8	175,8
Ottobre	48,9	131,0	44,1	118,2	35,3	94,7	35,6	95,4	35,1	93,9	67,6	181,0	68,6	183,9	56,0	149,9
Novembre	17,5	45,3	17,3	44,9	11,9	30,9	14,9	38,7	12,3	32,0	28,4	73,7	30,1	77,9	29,8	77,3
Dicembre	23,7	63,5	23,5	62,8	20,1	53,9	24,2	64,9	21,1	56,4	48,0	128,5	51,6	138,2	39,9	106,8
Anno	37,2	1174,9	33,7	1066,4	29,7	938,9	30,5	963,4	29,6	936,5	43,9	1387,4	45,8	1447,3	43,2	1365,1

MESE	Palvico a quota 667 m.s.m. *kmq 28*		Chiese a Lodrone *kmq 313*		Sarca di Nambrone a Pian Nambron *kmq 21*		Sarca di Campiglio a P.te Plazza *kmq 72*		Sarca a Saone *kmq 541*		Sarca a Torbole *kmq 1046*	
	l/s kmq	*mm*	*l/s kmq*	*mm*	*l/s kmq*	*mm*	*l/s kmq*	*mm*	*l/s kmq*	*mm*	*l/s kmq*	*mm*
Gennaio	*10,7*	*28,8*	*8,2*	*22,1*	*7,8*	*21,0*	*10,4*	*27,9*	*8,1*	*21,7*	*7,9*	*21,0*
Febbraio	26,0	65,1	23,4	58,5	21,3	53,4	25,7	64,4	27,6	69,2	25,0	62,6
Marzo	42,1	112,7	46,1	123,4	29,8	79,9	36,6	98,0	40,0	107,2	33,9	90,8
Aprile	35,8	92,8	34,7	90,0	24,4	63,4	30,6	79,3	35,6	92,2	32,0	83,0
Maggio	**96,9**	**259,5**	**97,8**	**261,9**	**92,9**	**248,8**	**99,7**	**267,1**	**99,2**	**265,7**	**85,0**	**227,6**
Giugno	36,3	94,1	35,8	92,9	24,0	62,3	26,5	68,8	33,5	86,9	30,1	77,9
Luglio	17,6	47,2	17,9	47,9	12,5	33,5	15,8	42,4	14,2	38,0	15,9	42,5
Agosto	48,6	130,2	50,6	135,5	33,6	90,1	38,0	101,7	34,1	91,4	36,6	98,0
Settembre	53,5	138,6	64,2	166,3	66,8	173,2	69,5	180,2	67,4	174,7	62,0	160,8
Ottobre	67,8	181,7	57,4	153,8	44,5	119,3	47,4	126,9	45,7	122,3	41,7	111,8
Novembre	31,9	82,7	29,3	75,9	26,0	67,5	24,4	63,3	29,5	76,5	25,1	65,0
Dicembre	44,0	117,8	37,5	100,3	31,7	84,8	32,1	86,0	36,8	98,5	34,6	92,7
Anno	42,7	1351,1	42,0	1328,5	34,7	1097,1	38,1	1205,9	39,3	1244,3	35,9	1133,8

Sezione B — IDROMETRIA

Abbreviazioni e segni convenzionali

Idrometro a lettura diretta	I
Idrometro registratore	Ir
Idrometro con memorizzazione elettronica	Ie
Stazione per misura di portata con idrometro a lettura diretta	M
Stazione per misura di portata con idrometrografo	Mr
Stazione per misura di portata con idrometro elettronico	Me
Dato mancante	»
Dato interpolato	[ ]
Idrometro all'asciutto	*a*
Le quote sotto lo zero idrometrico sono precedute dal segno	-

Sono stampati in **grassetto** ed in *corsivo* rispettivamente i valori massimi ed i valori minimi

TERMINOLOGIA

1. - Altezza idrometrica *(cm)*: altezza del livello liquido sopra o sotto lo zero dell'idrometro.

2. - Altezza di massima piena o magra in una sezione fornita di idrometro e per un lungo periodo di osservazione: massima o minima altezza idrometrica *(m)* raggiunta in tutto il periodo di tempo in cui sono state estese le osservazioni.

CONTENUTO DELLA TABELLA

La tabella è preceduta dall'elenco e caratteristiche delle stazioni idrometriche che hanno funzionato nell'anno.

TABELLA I - Riporta, per alcune stazioni, le altezze idrometriche meridiane rilevate direttamente all'idrometro da parte dell'osservatore oppure dedotte in corrispondenza del mezzogiorno dallo spoglio dei diagrammi per le stazioni fornite di apparecchio registratore.

BACINO E STAZIONE	Tipo di stazione	Note	CARATTERISTICHE						
			Quota dello zero idrometrico *m* s.m.	Bacino di dominio *kmq*	Altezza di max. piena *m*	DATA della massima piena	Altezza idrometrica minima *m*	DATA della min. altezza idrometr.	Anno di inizio delle osservaz.
BRENTA									
LAGO DI CALDONAZZO a TENNA	Ir	1, 2	448,110	52	1,99	6.11.1966	0,16	4-6.10.1980	1929
BRENTELLA DI CALDONAZZO a BRENTA	Mr	1	448,230	53	1,65	6.11.1966	0,09	giorni vari	1951
LAGO DI LEVICO a LEVICO	Ir	1, 3	439,730	22	2,11	6.11.1966	0,48	16.02.1930	1929
BRENTELLA DI LEVICO a LEVICO	Mr	1, 4	438,000	22	3,00	5.11.1966	0,05	g. v. nov dic 1979	1951
BRENTA a LEVICO-P.TE CERVIA	Mr	1	435,210	121	3,68	4.11.1966	0,06	g. v. set ott 1961	1920
BRENTA a BORGO VALSUGANA	Mr	1, 5	375,890	214	2,30	31.10.1976	0,06	5-6.09.1961	1955
BRENTA ad OSPEDALETTO	I	1	301,690	465	2,50	28.10.1953	-0,36	23.08;16.12 1983	1928
CISMON a S. SILVESTRO	I	1, 4, 6	580,000	192	2,50	4.11.1966	0,10	9.03.1929	1926
BACCHIGLIONE									
LAGO DI LAVARONE a LAVARONE	I		1114,000	0	2,50	17.10.1980	0,29	g. v. ott nov 1965	1962
ADIGE									
ADIGE a S. MICHELE ALL'ADIGE	I	1, 7	202,390	7198	5,50	12.09.1888	-0,30	15.01.1931	1844
NOCE BIANCO a COGOLO PONT (a monte della centrale)	Ir		1166,680	65	1,04	9.08.1945	0,01	6.03.1945	1929
NOCE BIANCO a COGOLO PONT (a valle della centrale)	Ir		1165,000	65	0,54	15.06.1984	0,14	28,29.04;9.08 1984	1984
NOCE a PELLIZZANO	Ir		921,000	317	1,90	17.10.1980	0,17	9-10.01.1979	1978
RABBIES a S. BERNARDO DI RABBI	Mr		1095,000	101	0,92	24.05.1983	0,15	10.03.1979	1966
NOCE a P.TE RUPE	Ir		199,000	1392	3,90	17.09.1960	-0,14	giorni vari	1960
AVISIO a SORAGA	Mr	8	1205,000	208	1,70	14.09.1976	-0,03	giorni vari 1957	1954
ROGGIA DERIVATA a SORAGA	M	1	1205,000	0	0,50	21.05.1984	0,06	giorni vari	1954
CANALE DI GRONDA LAGO DELLE PIAZZE	Mr	1	1033,000	32	0,98	18.10.1980	-0,02	29.07.1983	1964
ADIGE a TRENTO	Mr	1, 9	186,100	9763	6,30	4.11.1966	-0,63	26.04.1896	1844
LAGO DI CANZOLINO	I	4	533,000	0	2,00	18-22.05 1984	0,00	5-30.09;1-16.10 1982	1975
FERSINA a TRENTO	I	1, 9	226,730	164	2,60	4.11.1966	-0,03	9.03.1944	1929
ADIGE a MATTARELLO	I	1, 10	179,080	9882	7,25	20.09.1960	0,14	26.04.1896	1844
RIO CAVALLO a SERRA CHEMELLI - CALLIANO	Ir		220,000	45	1,37	17.10.1980	0,03	12.01.1977	1960
ADIGE a VILLALAGARINA	Ir	1	168,790	10185	6,33	5.11.1966	0,12	6.02.1984	1966
LENO DI VALLARSA a S. COLOMBANO	Ir	1, 4	220,000	105	2,54	30.10.1976	0,02	23.08.1975	1975
LENO a SACCO	Ir		165,000	175	2,70	4.11.1966	asc.	giorni vari	1960

BACINO E STAZIONE	Tipo di stazione	Note	CARATTERISTICHE						
			Quota dello zero idrometrico *m* s.m.	Bacino di dominio *kmq*	Altezza di max. piena *m*	DATA della massima piena	Altezza idrometrica minima *m*	DATA della min. altezza idrometr.	Anno di inizio delle osservaz.
(segue) **ADIGE**									
ADIGE a P.TE VO' D'AVIO	Ir	1, 4	129,000	10650	5,90	5.11.1966	-0,20	giorni vari 1982	1952
CHIESE									
CHIESE a LODRONE	Ir	1, 4, 11	370,000	313	3,12	4.11.1966	0,00	21.12.1978	1959
SARCA									
SARCA DI NAMBRONE a PIAN NAMBRON	Mr	4	1350,000	21	2,12	17.09.1960	0,02	9.12.1982	1955
SARCA DI CAMPIGLIO a P.TE DELLE SEGHE	Mr	1, 4	1115,000	31	1,20	23.05.1983	0,36	g. v. gen feb 1984	1980
SARCA DI CAMPIGLIO a P.TE PLAZZA	Mr	1, 12	1138,080	72	1,82	4.11.1966	-0,20	27.03.1962	1961
SARCA a TORBOLE	Ir	1, 12, 13	70,000	1046	3,10	17.10.1980	0,01	g. v. ott 1979	1963
LAGO DI GARDA									
LAGO DI GARDA a RIVA	Ir	1	63,990	0	2,40	2.07.1879	0,01	g. v. apr 1896	1862

Nota 1: Risente di manovre operate a monte e/o a valle.

Nota 2: Funzionò anche dall'anno 1896 al 1913 a Calceranica.

Nota 3: Funzionò anche dall'anno 1895 al 1915.

Nota 4: La quota dello zero idrometrico è approssimativamente dedotta dalle tavolette dell' I.G.M.

Nota 5: Funzionò anche dall'anno 1883 al 1915. Altri idrometri dal 1920 al 1930.

Nota 6: Funzionò anche dall'anno 1895 al 1913. Idrometro spostato nei pressi della centrale.

Nota 7: Mancano le osservazioni dal 1914 al 1919. Dall' 1 Febbraio 1933 lo zero dell'idrometro è stato abbassato di m. 1,00.

Nota 8: L'altezza di massima piena è stata superata nel novembre 1966, ma causa l'asportazione dello strumento non è stato possibile ricavarne il dato.

Nota 9: In seguito alla costruzione degli impianti di Pozzolago, il bacino del lago delle Piazze (kmq. 2,0), prima appartenente al bacino del Fersina, viene a far parte del bacino dell'Avisio. È stata quindi apportata tale variante alla superficie del Fersina e dell'Adige a Trento.

Nota 10: Mancano le osservazioni dal 1914 al 1920. Dall' 1 Aprile 1934 lo zero dell'idrometro è stato abbassato di m. 1,00.

Nota 11: Dal 21 Dicembre 1978 lo zero dell'idrometro è stato sistemato ad una quota maggiore di m. 0,80.

Nota 12: Esistono osservazioni dal 1924 al 1960 riferite ad altro idrometro.

Nota 13: Esistono osservazioni dal 1939 al 1962 riferite ad altro idrometro.

Bacino: BRENTA

Stazione: LAGO DI CALDONAZZO a TENNA (448,110 *m* s.m.)

Giorno	G	F	M	A	M	G	L	A	S	O	N	D
1	49	34	35	40	51	81	60	41	46	69	74	64
2	49	33	35	42	51	79	59	41	46	73	74	67
3	48	33	33	48	52	79	59	40	46	76	73	75
4	48	32	32	50	52	82	58	40	46	82	72	77
5	48	33	34	52	55	82	56	39	46	87	71	78
6	47	33	33	52	56	85	55	41	47	89	70	78
7	47	33	33	53	53	85	54	42	48	89	71	77
8	46	32	32	54	52	85	52	42	47	89	71	77
9	45	32	32	53	52	83	51	44	46	87	71	77
10	44	31	32	53	52	83	50	47	46	86	70	77
11	43	31	32	54	52	82	49	49	46	86	70	77
12	42	30	33	55	52	81	48	50	44	86	69	75
13	40	30	32	55	53	80	47	48	43	85	69	74
14	40	30	32	55	52	78	46	49	44	85	68	73
15	40	30	32	55	52	79	47	50	45	85	69	73
16	39	30	33	55	55	77	47	50	51	84	69	72
17	38	30	33	55	59	75	46	50	52	84	70	71
18	38	30	33	55	59	74	45	50	52	85	71	70
19	36	30	33	55	61	73	45	49	56	84	71	71
20	36	28	33	55	63	71	45	48	57	83	70	72
21	36	28	33	54	66	70	45	48	58	82	70	72
22	35	28	33	54	70	70	44	47	59	81	70	71
23	36	28	33	53	74	68	43	46	60	80	69	70
24	35	28	32	52	75	67	43	48	68	79	68	70
25	35	29	33	52	75	65	43	50	68	79	68	69
26	34	33	34	51	75	64	45	49	69	78	68	68
27	34	36	34	50	76	62	45	48	69	78	67	68
28	34	35	34	50	78	61	44	48	68	77	66	67
29	34	35	36	50	80	62	43	48	68	76	65	66
30	34		38	50	82	60	42	47	69	75	64	65
31	34		40		81		43	46		75		65
Medie	40	31	33	52	62	75	48	46	54	82	70	72

Media annua : 55 *cm*

Bacino: BRENTA

Stazione: BRENTELLA DI CALDON. a BRENTA (448,230 *m* s.m.)

Giorno	G	F	M	A	M	G	L	A	S	O	N	D
1	50	32	34	39	48	78	60	43	48	70	72	70
2	49	32	34	42	47	78	59	42	48	74	71	75
3	48	31	34	49	48	76	59	41	47	75	70	81
4	48	31	33	50	48	79	58	40	46	81	70	83
5	47	30	33	51	50	80	56	38	46	86	69	83
6	47	30	33	52	50	81	54	39	46	87	69	83
7	46	30	33	52	50	81	54	40	47	87	69	83
8	45	30	32	52	50	81	52	39	47	86	69	82
9	44	30	32	52	50	80	52	42	46	86	68	80
10	43	29	32	52	50	76	51	46	46	86	68	79
11	42	30	32	54	50	74	50	49	45	85	68	78
12	41	29	32	54	50	74	49	49	45	85	68	77
13	40	28	31	55	49	74	48	50	45	84	67	77
14	39	28	31	55	49	72	47	51	45	83	67	76
15	39	28	31	55	48	71	48	51	45	82	67	75
16	38	28	31	54	54	70	48	50	53	81	67	75
17	36	28	31	54	55	70	47	50	53	80	70	74
18	35	28	31	53	56	68	46	50	54	79	70	73
19	35	28	30	53	58	68	44	50	60	79	70	75
20	34	27	30	52	58	67	44	50	60	78	70	76
21	34	27	30	52	66	66	43	49	60	78	70	75
22	34	27	30	50	68	65	43	49	63	78	70	75
23	33	27	30	50	72	64	42	48	63	77	69	74
24	33	27	30	49	74	64	43	49	69	77	71	73
25	33	28	31	48	74	62	43	49	70	76	71	72
26	32	34	33	48	74	62	45	49	70	75	67	71
27	32	34	33	47	74	61	45	49	70	75	72	71
28	32	34	33	46	76	60	45	48	70	75	72	70
29	32	34	34	47	77	60	45	48	70	75	71	70
30	32		38	48	79	60	44	48	70	74	70	69
31	32		38		78		44	48		73		68
Medie	39	30	32	51	59	71	49	47	55	80	69	76

Media annua : 55 *cm*

Bacino: BRENTA

Stazione: LAGO DI LEVICO a LEVICO (439,730 *m* s.m.)

Giorno	G	F	M	A	M	G	L	A	S	O	N	D
1	112	112	112	113	113	119	117	114	112	112	114	110
2	111	112	112	113	113	119	117	114	112	115	114	112
3	111	112	112	115	113	119	117	114	111	116	114	117
4	111	112	111	115	113	119	116	114	111	118	114	116
5	111	112	111	114	114	119	116	114	111	117	114	115
6	111	112	111	113	114	119	116	114	111	113	114	114
7	111	112	111	112	114	116	116	114	111	110	114	114
8	111	112	111	112	114	115	116	114	111	108	114	113
9	111	111	111	112	114	113	115	115	110	104	114	113
10	111	111	111	112	114	112	115	117	110	103	114	113
11	111	111	111	112	114	111	115	117	110	105	113	113
12	111	111	111	112	114	113	115	116	110	107	111	112
13	111	111	111	112	114	116	115	116	110	109	110	112
14	111	111	111	112	113	117	115	116	110	110	108	112
15	111	111	111	112	113	118	116	116	110	112	105	112
16	111	111	111	112	114	119	116	116	114	112	104	112
17	111	111	111	112	114	120	116	115	114	113	107	112
18	111	111	111	112	116	119	116	115	113	113	108	112
19	111	111	111	112	116	119	116	115	116	114	109	113
20	111	111	111	112	116	119	115	114	115	114	109	113
21	111	111	111	112	119	119	115	114	114	114	109	113
22	111	111	111	112	117	119	115	114	115	114	109	112
23	111	111	111	112	116	118	114	114	115	114	109	112
24	111	111	111	112	115	118	114	114	116	114	109	111
25	111	112	111	112	116	118	114	114	115	114	109	111
26	111	113	111	112	116	118	115	114	114	114	109	111
27	112	114	111	112	117	118	115	114	113	114	109	111
28	112	113	111	112	118	117	114	114	112	114	109	111
29	112	113	111	112	118	117	114	114	112	114	109	111
30	112		113	112	119	117	114	114	112	114	109	111
31	112		113		119		114	113		114		111
Medie	111	112	111	112	115	117	115	115	112	112	110	112

Media annua : 113 *cm*

Bacino: BRENTA

Stazione: BRENTELLA DI LEVICO a LEVICO (438,000 *m* s.m.)

Giorno	G	F	M	A	M	G	L	A	S	O	N	D
1	18	17	21	»	12	24	21	18	19	»	20	18
2	18	17	21	»	12	24	22	18	19	»	20	25
3	18	17	22	»	13	24	20	18	19	»	20	26
4	18	17	20	»	13	27	20	18	19	»	20	24
5	18	17	19	»	15	40	20	18	19	»	»	23
6	18	17	19	»	15	36	19	19	18	»	»	23
7	18	17	19	»	15	34	19	»	18	»	»	22
8	17	17	18	»	14	33	19	»	18	»	»	22
9	17	19	18	»	15	32	19	19	18	»	»	21
10	17	20	18	13	14	31	19	23	18	»	»	21
11	16	18	18	13	14	20	19	23	18	»	»	20
12	16	17	18	13	13	16	19	22	18	»	»	20
13	16	17	18	13	13	20	19	22	18	»	»	20
14	16	17	18	13	13	22	20	21	18	»	»	20
15	16	17	18	13	13	23	19	21	18	21	»	20
16	16	17	18	13	17	24	22	19	23	21	»	20
17	16	17	18	13	19	25	20	19	»	21	»	»
18	16	17	18	12	18	25	20	20	»	21	»	20
19	16	17	»	12	19	25	20	19	»	21	»	»
20	16	17	»	12	18	25	19	19	20	21	»	»
21	16	17	»	12	37	24	19	19	19	21	»	»
22	16	17	»	12	34	23	19	19	19	22	»	22
23	16	17	»	12	33	23	19	19	17	22	»	21
24	17	18	»	12	16	23	20	19	22	22	»	21
25	17	19	»	12	18	23	19	19	»	22	»	20
26	17	22	»	12	19	23	21	19	»	22	»	20
27	17	24	»	12	20	22	20	20	»	22	19	20
28	17	23	»	12	23	22	20	19	»	22	19	20
29	17	22	»	12	23	22	19	19	»	21	19	20
30	17		»	12	24	21	19	19	»	20	19	20
31	17		»		24		19	19		21		19
Medie	17	18	»	»	18	25	20	»	»	»	»	»

Media annua : »

Bacino: BRENTA

Stazione: BRENTA a LEVICO-P.TE CERVIA (435,210 *m* s.m.)

Giorno	G	F	M	A	M	G	L	A	S	O	N	D
1	35	31	33	36	40	52	47	47	55	54	54	59
2	35	31	33	39	40	51	46	47	55	76	53	77
3	35	30	34	45	42	50	45	47	55	66	53	85
4	35	30	33	42	44	58	45	47	55	79	53	74
5	35	30	32	41	53	57	44	47	55	92	52	68
6	35	30	32	41	48	63	44	48	55	73	54	66
7	35	30	32	41	46	57	43	48	55	66	54	65
8	35	30	32	41	46	56	43	48	55	62	53	63
9	34	30	32	43	45	54	43	52	54	60	53	63
10	34	29	31	42	44	53	43	63	54	56	53	63
11	34	29	32	45	42	50	43	59	54	56	59	63
12	33	28	32	44	42	49	43	54	54	56	53	63
13	33	29	32	44	41	50	43	54	54	56	57	63
14	33	29	32	45	40	50	43	54	54	56	62	65
15	33	29	32	46	41	50	44	53	54	57	56	63
16	33	29	32	47	54	50	45	53	68	56	56	63
17	32	29	32	48	56	50	43	53	59	57	74	63
18	31	29	32	44	48	48	43	53	65	56	61	62
19	31	29	33	44	49	48	43	53	69	57	59	71
20	31	28	33	44	50	48	43	53	60	57	58	67
21	31	29	33	44	82	48	43	53	57	57	58	65
22	31	29	33	46	62	49	44	53	60	56	57	64
23	31	29	34	47	66	48	44	53	58	56	57	63
24	31	29	33	47	54	49	45	55	88	56	58	63
25	31	30	34	46	51	49	45	55	64	56	58	63
26	31	33	33	46	49	48	47	55	57	56	58	63
27	30	35	33	45	51	48	46	55	55	55	60	62
28	31	34	33	44	58	48	46	54	55	54	60	62
29	31	33	34	42	56	48	46	54	56	55	60	61
30	31		42	41	57	48	46	54	55	54	59	61
31	31		38		54		46	55		54		61
Medie	33	30	33	44	50	51	44	53	58	60	57	65

Media annua : 48 *cm*

Bacino: BRENTA

Stazione: BRENTA a BORGO VALSUGANA (375,890 *m* s.m.)

Giorno	G	F	M	A	M	G	L	A	S	O	N	D
1	93	90	98	111	123	130	106	96	88	97	93	86
2	93	90	98	115	123	129	105	95	87	118	93	102
3	92	90	98	125	126	129	103	95	87	109	92	110
4	93	90	98	118	128	143	102	94	87	121	92	103
5	93	90	97	116	141	140	101	94	87	135	92	98
6	93	91	97	116	136	146	100	94	92	115	93	97
7	93	91	99	116	138	138	98	94	89	109	93	96
8	93	91	99	116	138	134	97	93	89	106	92	95
9	93	92	98	120	136	133	97	95	89	105	92	96
10	93	93	98	122	135	130	96	103	90	102	92	96
11	92	93	98	124	132	129	94	98	90	102	92	95
12	92	94	99	123	130	125	94	94	90	101	93	94
13	92	94	99	124	129	123	93	95	90	100	91	93
14	92	93	99	125	130	123	93	94	90	99	93	94
15	92	93	99	127	129	124	107	92	89	99	93	91
16	91	92	99	131	147	123	94	92	101	99	90	90
17	90	92	100	131	148	121	95	91	97	98	100	91
18	90	91	100	127	140	119	96	90	97	97	94	92
19	90	92	100	127	141	118	97	90	107	97	94	98
20	90	92	100	127	141	117	97	90	98	96	93	97
21	90	91	100	128	178	116	98	92	95	96	91	94
22	89	92	100	130	154	115	97	92	101	97	91	94
23	90	92	100	132	156	114	98	92	96	97	91	94
24	90	93	101	132	142	114	98	95	136	97	91	94
25	90	97	103	133	137	113	100	91	106	96	91	92
26	91	103	104	131	132	111	99	91	102	95	91	91
27	91	105	102	132	130	109	98	91	99	96	92	91
28	91	98	103	133	139	109	98	92	98	95	89	91
29	91	97	105	129	135	108	97	90	97	95	88	91
30	90		120	126	137	107	97	90	97	94	87	92
31	90		112		134		96	89		93		92
Medie	91	93	101	125	138	123	98	93	95	102	92	95

Media annua : 104 *cm*

Bacino: BRENTA

Stazione: BRENTA ad OSPEDALETTO (301,690 *m* s.m.)

Giorno	G	F	M	A	M	G	L	A	S	O	N	D
1	-22	-28	-30	-6	7	35	10	-28	-19	0	-1	1
2	-22	-28	-30	-5	7	35	10	-28	-18	10	-1	5
3	-23	-28	-30	-5	10	35	7	-26	-19	13	0	20
4	-23	-28	-31	-5	15	60	6	-27	-19	40	0	5
5	-24	-29	-31	-5	30	60	4	-28	15	70	-1	1
6	-24	-29	-31	-6	25	52	2	-20	9	40	0	0
7	-25	-29	-32	-6	25	40	1	-10	-2	30	1	-1
8	-25	-29	-32	-6	23	42	-1	-5	-8	24	2	0
9	-25	-30	-32	-5	23	40	-2	0	-13	20	1	1
10	-26	-30	-32	-5	20	38	-4	-5	-16	13	0	1
11	-26	-31	-32	-5	20	38	-10	-7	-18	8	0	1
12	-26	-32	-32	-5	15	38	-14	-12	-18	3	1	0
13	-26	-32	-32	-4	15	38	-14	-17	-20	2	1	0
14	-26	-33	-32	-4	10	40	-13	-19	-18	0	0	-1
15	-26	-33	-33	-3	10	42	-14	-20	-10	1	1	-1
16	-26	-33	-33	-3	20	39	-15	-25	10	0	1	0
17	-26	-33	-33	2	15	35	-16	-26	0	-1	2	1
18	-27	-34	-33	2	15	30	-16	-27	0	0	5	2
19	-27	-34	-34	2	20	30	-16	-24	-5	0	4	5
20	-27	-34	-34	3	20	30	-17	-24	-7	-1	4	20
21	-27	-34	-34	3	70	30	-19	-25	-6	0	5	8
22	-27	-35	-34	3	40	30	-20	-23	-4	3	5	3
23	-27	-35	-34	6	30	28	-20	-20	40	2	4	2
24	-27	-35	-34	10	23	25	-19	-18	20	1	3	-1
25	-27	-30	-34	10	20	20	-20	-17	17	0	2	-1
26	-27	-10	-30	12	20	20	-20	-17	10	1	3	0
27	-28	-20	-30	13	25	20	-20	-18	7	0	0	1
28	-28	-26	-30	13	25	16	-19	-18	3	-1	-2	-1
29	-28	-30	-30	11	30	10	-20	-17	1	-2	-1	»
30	-28		-9	12	30	10	-21	-17	0	-2	-1	»
31	-28		-9		25		-20	-18		-3		»
Medie	-26	-30	-31	1	22	34	-11	-19	-3	9	1	»

Media annua : »

Bacino: BRENTA

Stazione: CISMON a S. SILVESTRO (580,000 *m* s.m.)

Giorno	G	F	M	A	M	G	L	A	S	O	N	D
1	32	30	30	36	40	40	34	28	26	28	26	26
2	32	30	30	36	40	40	34	28	26	70	26	28
3	32	30	30	40	38	40	34	28	26	47	26	30
4	32	30	28	40	38	58	34	28	26	36	26	28
5	32	30	28	34	44	48	34	28	26	46	26	28
6	32	30	28	34	44	50	34	28	28	40	26	28
7	32	30	28	34	42	44	34	28	28	40	26	28
8	32	30	30	34	42	42	34	28	26	32	26	26
9	30	26	30	35	42	42	34	28	26	32	24	26
10	30	26	30	38	42	40	34	37	26	32	24	26
11	30	26	30	38	42	40	32	30	28	32	24	26
12	30	26	30	38	42	40	32	30	26	32	24	26
13	30	26	30	38	42	40	32	30	26	26	24	26
14	30	26	30	38	42	40	32	30	26	26	24	26
15	30	26	30	38	42	40	32	28	26	26	24	26
16	30	26	30	38	44	40	34	28	32	26	24	26
17	30	26	30	38	46	40	32	28	28	26	28	26
18	30	26	30	40	46	40	32	28	28	26	28	26
19	30	26	30	40	46	40	32	28	30	26	26	26
20	30	26	30	40	42	40	32	28	30	26	26	26
21	30	26	30	40	76	40	32	28	30	26	26	26
22	30	26	30	40	58	38	30	28	35	26	26	26
23	30	26	30	40	50	38	30	28	30	26	26	26
24	30	26	30	40	48	38	30	30	40	26	26	24
25	30	26	30	40	42	38	30	30	38	26	26	24
26	30	32	30	40	42	38	30	28	34	26	26	24
27	30	30	30	40	42	36	30	28	30	26	26	24
28	30	30	30	40	42	36	30	30	30	26	26	24
29	30	30	32	40	40	36	30	30	30	26	26	22
30	30		40	40	42	34	30	28	28	26	26	22
31	30		40		40		28	26		26		22
Medie	31	28	30	38	44	41	32	29	29	31	26	26

Media annua : 32 *cm*

Bacino: BACCHIGLIONE
Stazione: LAGO DI LAVARONE a LAVARONE (1114,000 *m* s.m.)

Giorno	G	F	M	A	M	G	L	A	S	O	N	D
1	»	»	»	»	»	96	84	82	88	96	86	88
2	»	»	»	»	»	96	84	82	88	100	84	96
3	»	»	»	»	»	96	86	82	88	100	84	100
4	»	»	»	»	106	100	84	82	88	100	84	98
5	»	»	»	»	108	100	84	82	88	100	84	96
6	»	»	»	»	108	110	84	82	88	100	84	94
7	»	»	»	»	108	100	84	82	88	90	84	90
8	»	»	»	»	106	100	84	82	88	90	88	90
9	»	»	»	»	104	98	84	84	88	88	88	90
10	»	»	»	»	104	96	84	86	88	88	86	»
11	»	»	»	»	104	96	84	92	88	88	86	»
12	»	»	»	»	102	94	84	90	88	88	86	»
13	»	»	»	»	100	94	84	90	88	88	86	»
14	»	»	»	»	100	94	82	90	88	88	86	»
15	»	»	»	»	100	94	82	90	88	86	88	»
16	»	»	»	»	110	90	82	88	90	86	88	»
17	»	»	»	»	110	90	82	88	92	86	96	»
18	»	»	»	»	110	88	82	88	92	86	96	»
19	»	»	»	»	110	88	82	88	104	86	96	»
20	»	»	»	»	110	88	82	88	98	86	94	»
21	»	»	»	»	120	88	80	86	94	86	94	94
22	»	»	»	»	110	88	80	86	92	86	90	94
23	»	»	»	»	100	86	80	86	90	86	88	»
24	»	»	»	»	98	86	80	88	90	86	88	»
25	»	»	»	»	98	86	80	88	100	86	88	»
26	»	»	»	»	96	84	84	88	96	86	88	»
27	»	»	»	»	96	84	82	88	94	86	88	»
28	»	»	»	»	95	84	82	88	90	86	88	»
29	»	»	»	»	94	84	82	88	90	86	88	»
30	»		»	»	93	84	82	88	90	86	88	»
31	»		»		92		82	88		88		»
Medie	»	»	»	»	»	92	83	86	91	89	88	»

Media annua : »

Bacino: ADIGE
Stazione: ADIGE a S. MICHELE ALL'ADIGE (202,390 *m* s.m.)

Giorno	G	F	M	A	M	G	L	A	S	O	N	D
1	2	22	8	4	42	138	170	112	56	82	58	34
2	6	14	10	20	34	142	180	104	32	118	70	10
3	12	8	6	32	44	160	192	100	56	170	64	46
4	14	0	-6	30	72	228	164	96	64	162	32	40
5	12	-4	-4	22	126	208	146	80	86	190	62	34
6	12	8	26	30	120	200	140	98	186	160	90	38
7	2	22	8	16	122	178	144	110	138	146	78	34
8	-4	24	10	0	140	174	148	96	104	130	56	18
9	4	20	20	20	132	160	156	98	82	130	52	6
10	14	10	8	22	124	156	170	88	86	122	32	30
11	8	2	-4	26	108	178	172	92	92	116	30	32
12	10	-6	0	28	80	182	170	90	90	114	44	34
13	12	4	22	30	76	174	190	78	82	100	50	36
14	0	14	14	22	78	190	178	96	86	92	52	34
15	-6	10	16	16	92	194	156	94	74	90	54	34
16	4	14	16	24	110	200	126	80	90	94	50	0
17	6	16	8	46	116	202	138	90	96	86	34	16
18	16	2	-4	38	102	196	124	72	92	82	30	32
19	16	-4	-2	34	104	206	120	46	104	80	28	36
20	20	0	14	32	112	216	116	42	92	80	36	34
21	10	2	18	34	208	230	100	72	90	60	32	20
22	-4	6	18	36	222	254	94	66	96	70	42	14
23	8	10	14	42	184	220	106	66	88	78	44	2
24	10	4	4	52	172	210	118	64	136	80	34	4
25	28	0	-2	82	160	188	122	62	126	82	18	6
26	24	-4	10	60	162	170	126	72	112	78	24	6
27	26	-2	20	64	150	170	116	64	102	80	34	4
28	8	8	26	72	160	172	104	68	96	58	32	16
29	-4	10	24	50	152	208	74	70	86	66	40	14
30	18		22	46	160	188	76	66	84	80	38	8
31	24		8		148		90	64		78		12
Medie	10	7	11	34	123	190	136	81	93	102	45	22

Media annua : 71 *cm*

Bacino: ADIGE
Stazione: NOCE BIANCO a COGOLO P. (a m. C.le) (1166,680 *m* s.m.)

Giorno	G	F	M	A	M	G	L	A	S	O	N	D
1	»	30	30	29	34	40	40	37	35	34	34	34
2	31	30	30	30	33	38	41	36	35	50	35	34
3	31	30	28	30	34	39	42	36	35	45	35	34
4	30	30	29	29	40	43	40	36	36	45	35	34
5	36	30	29	29	41	43	40	36	36	39	37	33
6	30	30	30	29	39	42	39	58	36	37	37	33
7	30	30	30	29	38	42	39	36	36	36	37	33
8	31	30	30	30	39	41	40	36	36	35	37	33
9	31	30	32	30	38	41	40	36	36	35	36	33
10	31	30	30	30	38	41	40	38	36	35	36	34
11	31	31	30	30	38	42	40	37	35	36	36	34
12	31	33	31	30	38	43	48	36	35	35	36	34
13	31	30	30	30	37	44	48	36	35	35	36	34
14	31	30	30	30	38	45	40	36	35	35	35	34
15	31	30	30	31	37	47	41	36	35	35	36	34
16	30	30	30	32	37	46	39	36	37	35	35	34
17	30	30	30	32	37	47	39	36	35	35	35	35
18	30	30	30	31	37	46	38	36	35	35	35	35
19	30	30	30	31	39	47	39	35	35	35	36	35
20	30	30	30	31	38	45	38	38	35	35	35	35
21	30	30	29	32	47	50	38	36	34	35	35	34
22	30	30	29	33	43	50	43	36	35	35	35	34
23	30	30	29	33	42	44	38	36	35	35	35	47
24	30	30	30	35	41	43	37	36	35	35	35	35
25	30	30	30	36	41	42	37	36	35	35	34	35
26	30	30	30	35	40	41	38	36	35	35	34	35
27	30	30	30	35	41	40	37	36	34	35	34	35
28	30	30	30	35	40	46	37	36	34	35	34	35
29	30	30	30	35	39	41	37	35	34	35	34	35
30	30		30	34	39	40	36	35	34	35	34	35
31	30		29		40		47	35		34		35
Medie	»	30	30	32	39	43	40	37	35	36	35	35

Media annua : »

Bacino: ADIGE
Stazione: NOCE BIANCO a COGOLO P. (a v. Cle) (1165,000 *m* s.m.)

Giorno	G	F	M	A	M	G	L	A	S	O	N	D
1	»	39	33	16	23	16	47	25	27	42	24	17
2	38	46	»	32	28	16	48	33	26	46	37	17
3	42	44	17	35	33	26	47	34	28	43	16	25
4	42	20	17	38	28	48	46	33	20	44	16	46
5	41	17	37	36	28	48	40	32	28	28	16	46
6	38	40	43	36	22	46	40	46	30	20	40	45
7	17	41	33	16	26	37	45	24	18	16	35	45
8	17	42	16	16	43	38	47	19	18	17	40	28
9	27	24	34	17	42	37	48	14	22	42	20	16
10	45	»	19	16	27	27	47	20	18	49	17	42
11	37	17	16	22	42	45	46	20	17	40	16	»
12	30	25	47	17	16	47	47	19	17	40	16	24
13	30	48	47	31	16	47	46	28	16	16	27	26
14	17	38	34	16	42	50	46	23	37	16	16	46
15	17	38	36	16	42	54	51	28	18	28	26	23
16	34	34	33	33	44	30	46	22	19	40	39	17
17	23	28	17	16	26	50	44	18	24	42	17	48
18	24	26	17	26	24	44	45	23	19	42	17	46
19	25	17	29	22	16	48	45	27	16	42	27	45
20	35	20	26	24	16	49	45	26	33	19	27	45
21	17	35	38	16	35	52	41	27	28	20	23	52
22	17	32	30	22	30	52	46	27	18	18	25	17
23	32	25	38	15	28	49	49	26	16	17	24	45
24	40	25	16	15	26	48	48	27	16	36	17	20
25	37	20	17	15	38	47	48	23	16	31	17	17
26	24	18	43	31	16	48	46	28	25	32	27	16
27	27	26	43	22	16	48	46	28	16	17	42	46
28	17	21	41	14	44	42	32	29	16	16	46	48
29	17	26	32	14	40	49	34	28	16	26	45	44
30	26		20	23	16	48	40	28	16	25	40	25
31	30		16		16		31	28		30		»
Medie	»	»	»	22	29	43	44	26	21	30	27	»

Media annua : »

Bacino: ADIGE

Stazione: NOCE a PELLIZZANO (921,000 *m* s.m.)

Giorno	G	F	M	A	M	G	L	A	S	O	N	D
1	»	44	50	21	35	53	85	61	»	63	42	53
2	»	47	50	45	45	62	80	58	»	75	50	38
3	45	45	45	48	51	67	78	49	56	63	48	54
4	45	43	44	47	70	97	78	61	59	63	40	57
5	45	42	43	47	66	85	78	»	73	68	53	57
6	45	44	46	47	58	80	83	»	68	55	52	56
7	45	46	»	21	62	74	84	»	55	51	48	56
8	45	46	»	22	69	77	»	55	50	63	53	31
9	45	46	»	46	69	72	79	60	47	61	49	40
10	45	49	»	44	68	69	81	75	48	65	39	53
11	45	43	»	46	67	82	82	62	»	63	41	64
12	45	43	»	44	59	83	88	57	»	67	45	61
13	45	43	48	45	55	84	87	57	»	52	43	60
14	45	45	64	23	65	86	83	»	»	50	52	60
15	45	45	48	35	64	94	»	»	»	63	53	59
16	45	45	54	45	68	92	»	»	»	60	50	43
17	45	49	»	48	64	88	79	»	»	57	43	62
18	46	44	»	40	64	88	76	»	»	57	31	»
19	45	44	»	41	56	93	77	»	»	56	49	»
20	46	45	52	43	54	93	77	»	52	44	»	»
21	46	45	47	39	83	102	74	»	52	45	30	»
22	46	54	49	30	79	105	79	»	53	59	44	»
23	46	54	52	32	75	97	80	»	52	58	45	»
24	45	45	41	»	72	99	»	57	51	56	30	»
25	45	45	36	»	74	88	77	51	53	56	30	»
26	45	45	53	»	67	86	82	53	58	55	30	»
27	45	45	50	»	71	87	76	48	65	47	46	»
28	45	46	48	49	75	76	62	53	60	46	53	»
29	45	50	49	48	»	89	61	51	62	56	53	»
30	49		46	48	55	86	70	50	62	57	53	»
31	51		17		53		67	49		55		»
Medie	»	46	»	»	»	84	»	»	»	58	»	»

Media annua : »

Bacino: ADIGE

Stazione: RABBIES a S. BERNARDO DI RABBI (1095,000 *m* s.m.)

Giorno	G	F	M	A	M	G	L	A	S	O	N	D
1	23	22	16	17	27	36	55	36	29	30	26	23
2	22	22	16	17	26	39	58	36	29	40	26	25
3	22	22	16	17	27	43	56	35	29	36	26	25
4	22	22	16	17	36	53	50	35	29	35	25	24
5	21	22	16	17	40	48	47	35	30	37	25	23
6	21	22	16	17	37	45	46	35	38	35	26	23
7	21	22	17	17	39	44	46	34	35	34	25	23
8	21	22	17	18	41	44	47	34	33	34	25	23
9	21	22	16	18	40	44	49	35	31	33	25	22
10	21	22	16	18	39	44	50	41	31	33	25	22
11	21	22	17	18	37	49	52	38	30	33	24	22
12	21	21	17	18	36	51	52	36	29	32	24	22
13	20	21	17	18	34	52	51	36	29	32	24	22
14	20	21	17	18	34	57	49	35	28	32	24	22
15	20	21	17	19	33	59	51	35	30	31	24	21
16	20	21	17	21	34	58	47	34	34	31	25	21
17	20	21	17	22	34	57	44	34	33	31	25	21
18	20	20	17	21	34	57	41	32	34	31	25	21
19	20	20	17	21	36	59	41	31	35	30	24	22
20	20	20	17	22	36	60	40	31	34	30	24	21
21	20	20	17	22	47	63	40	30	33	30	24	21
22	20	20	17	23	44	61	39	30	33	29	24	20
23	20	20	17	25	42	58	39	30	32	29	24	20
24	21	20	17	29	40	62	39	31	34	29	23	20
25	20	20	17	30	41	57	39	31	33	28	23	20
26	20	20	16	30	40	57	41	31	32	28	24	20
27	20	16	17	31	40	56	39	30	31	28	24	20
28	21	16	17	31	39	59	37	29	31	27	24	20
29	21	16	17	31	38	59	36	29	30	26	24	20
30	21		17	29	37	56	36	29	30	26	23	20
31	22		16		36		36	29		26		20
Medie	21	21	17	22	37	53	45	33	32	31	24	22

Media annua : 30 *cm*

Bacino: ADIGE

Stazione: NOCE a P.TE RUPE (199,000 *m* s.m.)

Giorno	G	F	M	A	M	G	L	A	S	O	N	D
1	»	2	45	15	62	55	»	46	-12	36	36	17
2	52	56	55	68	60	25	58	45	26	64	53	18
3	52	60	-9	71	60	27	60	46	49	54	-14	50
4	51	-12	-10	69	67	67	59	45	48	62	25	48
5	49	-13	»	69	61	59	57	44	49	59	59	45
6	51	60	»	69	55	64	57	47	52	32	60	35
7	4	60	»	68	68	61	56	49	51	27	60	25
8	12	60	»	67	53	58	57	43	29	18	60	-9
9	62	61	»	67	53	58	58	51	22	16	58	-10
10	68	60	»	68	53	59	56	47	50	-1	-13	36
11	71	-12	»	71	50	56	57	-8	50	56	16	25
12	72	-12	55	70	55	»	55	-10	49	64	46	36
13	70	60	64	71	45	»	55	50	49	16	46	29
14	-2	59	62	68	67	»	55	40	59	21	46	31
15	-4	59	62	69	66	»	56	48	45	58	46	-12
16	68	60	65	69	66	»	56	32	55	64	-11	10
17	69	55	-7	70	66	»	56	48	66	45	2	44
18	69	-14	-7	69	66	59	55	22	66	30	-6	45
19	70	-13	64	67	67	59	54	-11	67	29	46	46
20	70	37	60	70	7	59	54	48	66	-5	47	49
21	-3	16	62	62	»	59	54	48	42	22	49	54
22	-4	17	58	54	»	60	54	49	46	50	47	-9
23	32	10	63	62	»	60	53	49	59	65	46	-10
24	34	29	-9	71	»	57	53	49	80	65	-14	60
25	38	-12	-8	70	»	57	53	26	79	50	-14	61
26	58	-11	67	70	»	60	54	10	68	64	49	60
27	60	38	55	69	»	»	55	48	67	-7	51	41
28	-14	23	63	70	32	»	54	49	66	24	43	47
29	-14	18	67	69	27	»	54	48	49	60	45	-11
30	38		72	61	28	»	49	50	34	51	45	10
31	38		3		32		46	50		59		48
Medie	»	28	»	66	»	»	»	39	51	40	34	29

Media annua : »

Bacino: ADIGE

Stazione: AVISIO a SORAGA (1205,000 *m* s.m.)

Giorno	G	F	M	A	M	G	L	A	S	O	N	D
1	3	2	2	9	13	22	38	22	19	20	14	8
2	2	2	2	10	13	27	39	22	19	33	14	8
3	2	2	2	10	13	33	39	21	19	34	14	8
4	2	2	3	10	15	51	36	21	19	31	14	8
5	2	2	3	9	18	42	34	22	19	37	14	8
6	2	2	3	9	19	37	33	21	28	32	14	7
7	2	2	2	10	21	35	33	21	21	30	14	6
8	2	2	2	10	22	35	34	20	19	35	14	6
9	2	2	2	10	20	34	35	20	18	32	14	6
10	2	1	2	10	20	34	35	22	18	27	14	8
11	2	1	3	10	17	41	36	20	18	26	14	7
12	2	2	3	10	16	44	36	19	17	25	12	7
13	2	2	3	9	15	43	34	20	16	25	11	7
14	2	2	3	9	17	45	33	21	16	24	11	7
15	2	2	3	9	16	50	33	21	16	20	10	7
16	2	2	3	9	19	50	30	20	18	18	10	8
17	2	2	9	9	20	46	27	20	18	18	10	8
18	2	2	9	9	19	46	26	19	17	18	10	8
19	2	2	19	9	22	46	25	18	16	17	10	8
20	2	2	12	9	22	46	25	18	16	17	10	8
21	2	2	7	9	48	48	25	21	15	17	10	8
22	3	2	7	9	38	50	25	23	18	17	10	9
23	3	2	7	10	33	45	24	23	18	17	9	9
24	2	2	7	11	33	44	24	25	24	16	9	8
25	2	2	7	13	33	40	24	24	21	16	9	12
26	2	2	9	12	30	39	26	27	19	15	9	7
27	2	2	8	12	30	38	24	23	18	15	9	7
28	2	2	9	13	28	39	24	22	18	16	8	7
29	2	2	9	13	27	40	23	21	18	15	8	7
30	2		9	13	26	39	22	20	18	15	8	8
31	2		9		24		22	20		14		8
Medie	2	2	6	10	23	41	30	21	18	22	11	8

Media annua : 16 *cm*

Bacino: ADIGE
Stazione: ROGGIA DERIVATA a SORAGA (1205,000 *m* s.m.)

Giorno	G	F	M	A	M	G	L	A	S	O	N	D
1	10	10	8	8	10	36	20	12	9	22	11	46
2	10	10	8	8	10	38	21	11	9	22	11	46
3	10	10	8	8	12	38	21	11	8	23	10	46
4	10	10	8	8	15	48	21	11	8	23	10	46
5	10	10	8	8	22	37	20	10	8	23	10	46
6	10	10	8	8	30	33	20	10	10	23	10	45
7	10	10	8	8	34	33	20	10	9	22	9	45
8	10	10	8	8	31	33	20	10	8	22	9	45
9	10	10	8	8	30	33	20	10	8	22	8	45
10	10	10	8	8	30	34	20	10	8	20	8	45
11	10	10	8	8	28	38	20	10	9	20	8	44
12	10	10	8	8	28	38	20	10	15	20	8	44
13	10	10	8	8	28	38	20	10	22	18	8	44
14	10	9	8	8	28	38	20	10	24	18	8	44
15	10	9	8	8	28	38	20	10	24	18	8	44
16	10	9	8	8	28	40	20	10	24	17	8	44
17	10	9	8	8	28	40	18	10	24	17	8	44
18	10	9	8	9	28	40	16	10	24	17	8	44
19	10	9	8	10	28	40	15	10	24	16	8	44
20	10	9	8	10	31	35	15	10	24	16	8	44
21	10	9	8	11	50	35	12	10	24	16	8	44
22	10	9	8	12	45	33	12	10	25	15	8	44
23	10	9	8	12	45	30	10	10	25	15	8	44
24	10	9	8	12	45	25	10	10	25	15	8	44
25	10	8	8	12	40	20	10	10	25	14	8	44
26	10	8	8	12	35	20	10	10	24	13	8	44
27	10	8	8	11	33	20	11	10	24	13	8	44
28	10	8	8	11	33	20	12	10	22	13	8	44
29	10	8	8	11	33	20	12	10	22	13	46	44
30	10		8	10	33	20	12	10	22	11	46	44
31	10		8		33		12	9		11		44
Medie	10	9	8	9	30	33	16	10	18	18	11	44

Media annua : 18 *cm*

Bacino: ADIGE
Stazione: C.LE di GRONDA LAGO delle PIAZZE (1033,000 *m* s.m.)

Giorno	G	F	M	A	M	G	L	A	S	O	N	D
1	6	4	4	5	30	47	29	10	8	24	13	9
2	6	4	4	5	29	48	28	10	8	35	13	14
3	6	4	4	5	29	60	29	9	7	62	12	27
4	6	4	4	4	32	89	25	8	9	59	12	24
5	6	4	4	5	74	85	23	8	7	79	12	20
6	4	4	4	4	63	80	21	11	8	65	12	18
7	4	4	4	5	66	70	20	9	11	54	13	17
8	4	4	4	5	65	65	20	9	9	45	12	16
9	4	4	4	7	57	59	19	10	8	40	12	15
10	4	4	4	9	50	62	19	16	7	36	11	14
11	4	4	4	9	43	74	18	14	8	34	11	14
12	4	4	4	10	37	67	18	13	8	32	10	13
13	4	4	4	11	34	64	17	12	7	31	10	13
14	4	4	4	16	33	65	16	12	7	29	10	13
15	4	4	4	20	32	65	16	13	7	27	10	12
16	4	4	4	17	41	64	28	12	25	25	10	11
17	4	4	4	18	53	58	23	13	20	24	14	12
18	4	4	4	17	48	54	19	12	21	22	11	12
19	4	4	4	16	49	53	17	11	29	21	11	15
20	4	4	4	16	53	53	16	11	26	20	10	13
21	4	4	4	16	95	53	15	10	23	19	10	12
22	4	4	4	18	89	55	15	10	26	18	10	11
23	4	4	4	21	86	48	14	9	22	18	10	10
24	4	4	4	26	72	42	14	15	53	17	10	9
25	4	4	4	30	66	38	13	11	41	16	9	9
26	4	4	4	30	59	35	16	11	35	15	9	9
27	4	4	4	32	57	33	13	10	31	17	10	9
28	4	4	7	33	63	33	12	10	28	16	9	10
29	4	4	7	33	61	34	11	9	26	15	9	10
30	4		7	32	55	31	11	9	25	14	9	9
31	4		6		50		10	8		14		6
Medie	4	4	4	16	54	56	18	11	18	30	11	13

Media annua : 20 *cm*

Bacino: ADIGE
Stazione: ADIGE a TRENTO (186,100 *m* s.m.)

Giorno	G	F	M	A	M	G	L	A	S	O	N	D
1	6	26	27	15	57	138	167	106	54	85	72	36
2	22	42	36	46	52	130	172	107	41	119	87	26
3	30	42	6	58	61	141	190	103	66	166	57	60
4	29	8	-8	53	75	231	160	102	73	167	42	56
5	26	-5	19	50	120	203	147	86	94	209	74	52
6	28	26	37	51	100	198	140	100	166	158	86	49
7	7	38	36	44	126	176	139	116	137	140	83	49
8	2	44	40	40	131	169	143	99	98	122	81	22
9	20	45	38	44	128	153	151	98	77	120	89	12
10	39	39	8	49	121	150	160	95	94	110	47	26
11	40	2	-7	53	109	174	162	80	100	124	37	39
12	40	-9	20	53	96	180	162	87	97	125	50	44
13	40	29	45	51	84	173	174	91	90	110	60	40
14	1	39	40	52	90	184	165	99	92	88	59	45
15	-6	37	42	51	104	202	153	96	83	100	58	28
16	32	37	44	64	116	206	156	83	98	108	44	9
17	40	36	7	70	124	197	135	92	112	98	45	28
18	41	2	-5	58	114	190	124	64	108	94	29	46
19	44	-9	35	54	113	198	119	46	117	94	47	52
20	40	12	43	58	98	206	116	64	107	70	56	53
21	5	8	45	52	201	220	111	82	105	69	57	56
22	-8	10	44	41	201	242	102	80	111	79	58	24
23	17	9	44	55	177	214	109	75	102	95	55	10
24	27	12	7	71	166	201	116	76	152	92	28	42
25	36	0	4	92	158	181	120	62	137	82	18	50
26	45	-6	42	77	147	168	126	59	124	88	44	46
27	49	18	48	82	131	168	118	72	115	72	52	42
28	7	19	41	87	154	168	110	82	111	62	49	45
29	-8	17	49	67	150	201	89	81	97	82	53	16
30	35		52	60	148	184	87	77	81	94	51	19
31	44		17		138		96	75		97		36
Medie	25	20	29	57	122	185	136	85	101	107	56	37

Media annua : 80 *cm*

Bacino: ADIGE
Stazione: LAGO DI CANZOLINO (533,000 *m* s.m.)

Giorno	G	F	M	A	M	G	L	A	S	O	N	D
1	0	44	48	79	90	94	88	66	39	70	90	98
2	0	46	48	86	90	94	88	66	42	70	92	98
3	0	44	49	88	90	94	88	62	42	72	92	98
4	0	46	49	88	90	98	87	62	44	72	92	98
5	0	43	49	90	90	98	87	60	46	72	93	98
6	0	44	50	92	99	98	84	60	46	74	93	98
7	0	44	50	93	99	99	84	60	48	74	90	98
8	0	44	50	93	99	99	83	58	50	76	90	98
9	0	44	50	94	99	100	83	58	54	78	90	98
10	0	44	52	96	98	100	80	58	54	78	90	98
11	0	44	52	96	98	98	80	57	56	78	90	100
12	0	45	56	98	100	98	80	57	56	80	91	100
13	0	45	56	98	100	96	80	57	56	80	91	100
14	1	47	56	98	100	96	79	56	58	80	91	100
15	4	47	56	98	110	96	79	56	58	82	92	100
16	6	47	56	100	120	96	77	56	58	82	92	90
17	10	47	56	100	140	96	77	56	60	82	94	90
18	16	47	60	100	200	94	77	48	60	83	94	90
19	18	47	64	100	200	94	76	46	62	83	94	90
20	22	48	64	100	200	94	76	40	64	83	96	90
21	26	48	66	100	200	94	76	40	64	87	96	90
22	29	48	67	99	200	92	74	40	68	87	96	94
23	32	48	67	99	160	92	74	40	68	88	96	96
24	34	48	68	98	140	92	74	39	69	88	96	96
25	37	48	68	98	140	90	70	39	69	90	97	98
26	40	48	74	97	120	90	70	39	69	90	97	98
27	44	48	74	97	100	90	68	39	70	90	97	98
28	44	48	74	97	100	88	66	39	70	90	98	98
29	44	48	77	98	98	88	66	39	70	90	98	97
30	44		78	98	98	88	66	39	70	90	98	97
31	44		78		94		66	39		90		97
Medie	16	46	60	96	121	95	78	51	58	82	94	96

Media annua : 74 *cm*

Bacino: ADIGE

Stazione: FERSINA a TRENTO (226,730 *m* s.m.)

Giorno	G	F	M	A	M	G	L	A	S	O	N	D
1	24	22	26	28	30	58	45	26	16	39	28	26
2	24	22	25	28	30	57	44	26	16	46	28	35
3	24	22	25	28	30	55	45	26	16	48	28	49
4	23	22	25	28	32	62	43	26	17	48	28	45
5	23	22	25	27	32	62	40	27	17	45	28	45
6	23	21	24	27	32	62	35	27	17	41	28	40
7	23	21	24	27	30	62	33	28	16	40	28	33
8	23	21	24	26	30	62	31	29	16	40	27	33
9	23	21	24	26	31	60	29	29	16	38	27	30
10	23	21	24	25	31	59	28	29	16	38	27	29
11	22	21	23	25	30	59	26	28	16	38	27	29
12	22	21	23	25	30	59	25	26	16	37	27	29
13	22	21	23	25	30	57	24	26	16	35	27	29
14	22	21	22	24	30	55	24	26	16	35	27	31
15	22	22	22	24	31	55	27	26	19	35	27	40
16	22	21	21	24	31	55	27	25	43	32	27	40
17	22	21	21	24	32	52	26	22	38	32	27	38
18	22	20	21	24	32	52	26	21	37	32	26	37
19	21	20	20	30	39	51	25	20	37	32	26	37
20	21	20	20	32	47	50	25	20	37	31	26	35
21	22	20	19	32	48	50	25	20	36	31	26	35
22	22	20	19	32	48	48	25	20	35	30	26	35
23	21	20	19	30	47	48	26	18	35	29	26	34
24	21	20	18	30	46	48	26	19	39	29	26	34
25	21	21	18	30	45	47	30	19	39	28	26	33
26	21	24	18	30	45	47	30	17	38	28	26	32
27	20	30	18	30	60	45	29	16	38	31	26	33
28	22	26	18	29	64	45	28	16	37	30	26	33
29	24	26	21	30	61	45	27	16	37	29	26	32
30	22		30	30	60	45	27	16	37	29	26	32
31	22		27		58		27	16		28		32
Medie	22	22	22	28	39	54	30	23	27	35	27	35

Media annua : 30 *cm*

Bacino: ADIGE

Stazione: ADIGE a MATTARELLO (179,080 *m* s.m.)

Giorno	G	F	M	A	M	G	L	A	S	O	N	D
1	124	136	140	154	148	220	270	176	146	170	148	156
2	120	138	144	166	156	224	276	180	142	178	156	148
3	126	124	132	170	166	222	294	168	154	190	150	152
4	128	132	128	162	172	280	282	165	160	210	162	164
5	118	116	130	156	210	310	274	172	182	240	158	158
6	116	114	134	160	190	290	248	182	210	290	144	150
7	124	118	138	152	208	292	236	190	200	230	150	156
8	126	122	130	146	236	270	230	180	186	210	160	148
9	112	130	142	132	224	256	234	176	174	206	164	142
10	114	140	136	136	210	264	242	172	170	200	148	140
11	130	134	128	148	202	268	248	168	166	198	142	146
12	138	128	130	150	194	276	250	170	160	204	154	154
13	120	124	136	154	190	288	246	164	164	184	158	150
14	126	130	140	140	186	276	232	176	170	172	162	158
15	128	136	134	134	192	302	236	174	172	190	152	150
16	124	138	144	142	202	294	254	162	180	182	140	146
17	132	126	124	146	208	290	246	160	186	174	148	140
18	140	118	120	160	212	298	238	154	192	162	136	138
19	136	122	110	156	216	304	220	152	200	170	138	152
20	132	126	114	150	220	310	204	150	186	164	144	156
21	124	134	118	146	230	322	202	146	170	160	140	148
22	118	138	122	148	290	336	188	162	190	172	142	136
23	122	130	120	162	276	316	186	160	194	176	150	140
24	114	128	116	160	280	310	182	152	218	178	146	134
25	120	132	124	158	272	300	190	148	224	174	142	144
26	138	126	136	172	248	286	196	154	216	172	138	146
27	144	120	148	178	220	254	202	166	210	158	136	150
28	136	132	140	176	244	250	178	168	204	146	142	142
29	130	136	146	152	252	268	152	170	180	160	140	138
30	134		158	170	240	302	156	160	176	164	134	140
31	122		162		236		150	158		152		136
Medie	126	129	133	155	217	283	224	166	183	185	147	147

Media annua : 175 *cm*

Bacino: ADIGE

Stazione: RIO CAVALLO a S. CHEMELLI - C. (220,000 *m* s.m.)

Giorno	G	F	M	A	M	G	L	A	S	O	N	D
1	30	28	30	35	32	34	32	31	32	42	36	31
2	30	28	30	34	30	34	32	29	32	43	36	57
3	31	28	29	34	33	34	33	29	32	43	36	35
4	32	28	28	33	34	34	32	30	32	46	35	37
5	32	28	28	34	36	34	32	30	31	46	35	36
6	30	28	28	34	35	35	32	32	31	39	35	36
7	30	28	28	34	38	34	31	31	31	46	35	35
8	30	28	28	34	33	34	31	32	31	36	35	35
9	30	28	28	36	32	33	31	39	31	36	35	35
10	30	28	29	36	32	34	30	39	31	35	32	35
11	30	28	29	36	32	33	28	37	31	34	32	35
12	30	28	29	36	32	34	28	38	31	35	31	34
13	30	28	28	35	31	34	29	30	30	34	30	34
14	30	28	28	35	30	34	30	29	30	34	30	34
15	36	28	28	35	30	33	30	31	30	26	30	33
16	29	28	27	37	35	33	31	30	32	27	30	33
17	30	28	28	36	32	32	31	28	31	26	34	33
18	29	28	27	34	31	32	31	30	29	26	32	33
19	29	28	25	34	32	32	30	30	28	34	33	34
20	29	28	24	33	32	32	30	32	29	35	32	34
21	29	28	24	33	55	32	30	32	29	36	32	34
22	29	28	24	36	41	32	29	31	28	38	32	34
23	29	28	25	37	41	33	31	31	27	37	32	34
24	29	28	25	34	39	33	31	31	44	36	32	35
25	29	29	27	33	39	34	30	31	34	36	32	35
26	28	30	29	32	38	33	31	32	33	36	32	34
27	28	30	31	32	38	32	28	32	34	36	32	34
28	28	30	32	32	35	32	29	31	45	36	31	34
29	28	30	32	31	35	32	30	31	45	36	30	34
30	28		36	30	36	32	31	32	43	36	31	34
31	28		33		35		31	32		36		34
Medie	30	28	28	34	35	33	30	32	33	36	33	35

Media annua : 32 *cm*

Bacino: ADIGE

Stazione: ADIGE a VILLALAGARINA (168,790 *m* s.m.)

Giorno	G	F	M	A	M	G	L	A	S	O	N	D
1	29	46	48	40	95	158	182	113	74	87	82	58
2	25	44	54	38	88	149	185	115	55	98	75	41
3	43	42	45	86	93	154	210	110	57	189	80	69
4	46	40	25	82	96	233	180	109	75	184	63	72
5	41	18	29	79	144	234	167	98	85	221	57	72
6	44	12	44	78	140	226	161	103	138	180	82	69
7	42	39	48	75	143	200	156	124	147	156	83	68
8	21	40	56	69	153	194	152	106	106	140	80	64
9	15	39	48	67	153	175	158	98	90	138	76	42
10	40	38	48	74	146	166	163	100	90	128	73	39
11	43	35	22	80	137	191	173	92	96	132	50	62
12	44	16	24	80	127	201	174	83	99	129	58	61
13	44	14	47	78	110	192	182	88	93	116	70	60
14	41	41	49	79	104	202	172	94	94	100	76	62
15	18	43	52	76	119	222	157	101	96	96	75	58
16	22	42	52	86	127	224	171	86	106	104	66	35
17	53	42	49	90	148	227	148	90	113	112	70	31
18	45	44	24	84	134	209	139	81	117	97	54	62
19	53	21	19	82	142	216	130	70	122	96	52	69
20	47	18	42	83	129	225	126	67	113	92	71	70
21	41	43	44	80	209	240	124	80	114	83	65	71
22	20	40	45	66	229	262	117	84	113	77	67	60
23	16	39	44	64	201	235	114	79	105	94	88	39
24	40	42	41	83	192	220	123	85	148	91	61	37
25	40	40	31	106	181	200	124	73	151	90	48	67
26	46	26	50	92	167	185	130	70	133	91	48	56
27	46	30	59	110	152	183	127	74	121	90	64	54
28	43	46	59	113	173	183	117	87	115	79	62	62
29	17	45	66	95	173	219	102	86	105	75	68	57
30	30		80	91	171	200	98	82	86	84	66	38
31	46		53		161		104	80		85		35
Medie	37	35	45	80	146	204	147	91	105	114	68	56

Media annua : 94 *cm*

Bacino: ADIGE
Stazione: LENO DI VALLARSA a S. COLOMBANO (220,000 *m* s.m.)

Giorno	G	F	M	A	M	G	L	A	S	O	N	D
1	17	10	12	22	30	60	48	45	13	47	16	16
2	16	10	41	22	50	62	48	45	13	58	44	45
3	16	10	13	47	51	63	48	45	43	55	30	78
4	18	10	12	44	58	70	47	32	42	60	16	67
5	16	11	12	44	65	65	48	14	43	89	43	56
6	32	11	40	44	51	72	48	44	43	61	43	50
7	15	11	13	36	63	65	47	42	41	57	46	51
8	14	11	13	23	63	61	44	42	12	54	44	47
9	13	12	40	27	61	60	47	42	11	52	44	26
10	13	11	12	47	60	60	47	56	12	50	17	37
11	12	11	13	50	57	58	47	48	12	49	17	46
12	12	11	13	48	55	56	43	36	27	49	42	46
13	12	11	12	48	55	56	46	47	41	47	42	45
14	12	11	40	40	55	57	44	45	42	24	42	46
15	12	11	12	33	55	56	18	33	15	47	43	31
16	12	10	40	52	60	55	46	44	44	47	43	20
17	28	10	12	54	64	54	46	44	49	47	31	46
18	11	11	12	50	59	52	46	33	49	47	24	46
19	11	11	12	49	61	53	46	15	57	46	45	48
20	30	11	12	48	63	53	45	43	50	32	45	47
21	11	40	13	44	91	53	33	43	47	19	20	46
22	11	10	13	38	77	52	16	43	36	45	44	47
23	11	10	42	49	75	51	45	43	20	32	45	22
24	11	10	16	59	72	51	45	44	74	45	19	48
25	10	11	19	51	69	50	45	31	59	45	21	22
26	38	14	23	58	67	49	45	16	51	45	43	22
27	10	44	43	58	64	48	45	44	49	32	44	46
28	11	42	20	58	82	48	33	43	48	19	43	46
29	11	12	45	46	68	48	15	43	38	45	43	44
30	11		38	52	64	48	45	43	23	45	42	19
31	27		36		64		45	44		45		45
Medie	16	14	22	45	62	56	42	40	37	46	36	42

Media annua : 38 *cm*

Bacino: ADIGE
Stazione: LENO a SACCO (165,000 *m* s.m.)

Giorno	G	F	M	A	M	G	L	A	S	O	N	D
1	30	30	31	40	61	71	62	55	34	58	29	36
2	30	30	42	40	66	72	58	55	33	71	52	39
3	29	30	33	60	64	76	56	55	56	67	50	89
4	31	30	32	42	62	83	58	55	54	71	29	76
5	30	30	33	58	83	76	58	30	56	97	54	70
6	30	31	54	40	81	83	58	55	56	»	54	63
7	30	30	33	39	74	76	58	53	54	»	55	64
8	30	30	34	40	76	73	54	53	32	»	56	61
9	30	30	33	43	74	71	54	53	31	»	54	60
10	30	30	33	60	73	71	54	67	30	»	34	60
11	30	30	33	63	70	70	55	60	30	»	34	60
12	30	30	33	62	69	68	52	56	52	»	53	59
13	30	30	33	62	68	»	53	58	52	»	53	58
14	30	30	55	62	67	»	50	57	52	»	53	59
15	30	30	33	49	67	60	30	37	30	»	54	55
16	30	30	33	65	74	60	53	57	56	64	54	38
17	46	30	33	66	77	59	53	57	61	65	45	58
18	30	30	34	63	71	60	53	57	58	64	39	59
19	30	30	34	62	72	62	53	33	67	63	58	61
20	30	50	34	62	78	64	52	55	61	40	58	60
21	30	30	34	47	»	64	52	55	60	40	38	60
22	30	30	33	50	»	60	29	55	59	53	58	59
23	30	30	34	66	»	59	54	55	38	54	50	40
24	30	30	35	71	»	59	54	57	91	53	37	39
25	30	30	36	70	»	65	54	54	71	52	39	37
26	53	30	39	72	»	64	55	35	65	52	58	36
27	30	35	56	72	»	65	55	57	63	50	58	56
28	30	53	38	72	»	62	55	57	62	31	58	36
29	30	32	52	65	79	62	31	57	62	56	57	54
30	30		48	64	75	62	54	57	40	53	37	36
31	52		42		76		54	58		53		35
Medie	32	32	37	58	»	»	52	53	52	»	49	54

Media annua : »

Bacino: ADIGE
Stazione: ADIGE a P.TE VO' D'AVIO (129,000 *m* s.m.)

Giorno	G	F	M	A	M	G	L	A	S	O	N	D
1	»	»	»	8	105	174	187	116	44	70	38	»
2	»	»	»	4	99	165	189	121	»	112	38	»
3	»	»	»	100	104	173	215	116	»	202	67	80
4	»	»	»	85	115	216	188	116	48	196	6	56
5	»	»	»	80	165	242	175	88	75	225	»	40
6	»	»	»	84	157	239	170	92	141	203	60	40
7	16	»	»	83	154	209	164	92	159	178	60	31
8	14	»	»	30	177	205	156	75	114	160	41	16
9	10	»	»	34	176	188	160	95	80	156	32	»
10	10	3	»	82	170	179	175	106	80	149	33	»
11	6	»	»	96	164	203	179	92	84	143	»	31
12	3	»	»	102	149	208	179	40	111	140	»	32
13	2	»	»	92	130	202	188	90	97	132	36	20
14	2	»	»	101	120	166	178	82	98	100	40	38
15	2	»	»	82	140	226	164	93	106	92	21	30
16	0	»	»	114	146	236	180	74	118	102	12	»
17	5	»	»	124	170	222	162	72	130	106	29	»
18	4	»	»	112	162	216	153	62	135	94	»	30
19	22	»	»	106	159	220	144	12	140	101	»	54
20	20	»	»	104	154	228	142	7	126	92	48	44
21	25	»	»	105	216	244	139	57	135	59	29	37
22	20	»	»	42	256	264	126	68	132	58	26	38
23	24	»	»	22	220	240	120	50	119	88	19	2
24	24	»	»	85	210	224	132	106	172	82	14	»
25	24	»	»	142	188	209	131	41	173	78	»	17
26	24	»	2	106	187	194	139	12	146	82	»	»
27	26	»	3	150	174	191	137	33	132	75	10	»
28	26	»	4	147	191	184	126	78	129	47	4	5
29	22	»	6	108	194	225	84	69	95	9	18	8
30	14		64	106	189	206	92	61	53	71	28	»
31	0		10		181		90	61		68		»
Medie	»	»	»	88	165	210	154	73	»	112	»	»

Media annua : »

Bacino: CHIESE
Stazione: CHIESE a LODRONE (370,000 *m* s.m.)

Giorno	G	F	M	A	M	G	L	A	S	O	N	D
1	20	61	64	24	30	96	90	74	32	92	34	32
2	23	60	39	44	87	94	88	76	31	115	74	37
3	21	67	16	41	88	93	88	74	71	100	76	94
4	55	42	16	41	102	107	88	31	74	102	74	75
5	66	16	80	42	97	99	88	67	74	122	81	71
6	83	62	67	31	80	98	87	79	92	103	75	77
7	21	65	65	25	82	97	87	76	95	99	83	79
8	21	65	69	25	83	95	70	73	32	97	80	71
9	70	56	68	42	92	95	88	75	30	96	74	34
10	52	65	69	27	90	79	88	74	91	96	72	76
11	27	79	16	47	76	95	88	87	74	95	32	65
12	23	58	68	45	89	94	88	34	91	95	73	54
13	77	66	66	31	72	94	87	69	71	94	75	55
14	18	64	65	29	90	94	87	60	74	82	60	77
15	16	65	67	64	90	101	44	74	30	77	71	73
16	64	66	65	86	89	95	88	68	81	78	81	73
17	24	62	68	87	91	78	88	32	77	49	74	75
18	40	27	16	87	96	94	88	71	93	76	37	76
19	50	15	68	86	92	94	71	33	78	83	82	95
20	65	64	69	87	78	94	93	50	82	80	76	76
21	16	76	72	37	99	94	72	32	98	37	78	»
22	15	67	64	31	98	99	23	32	84	78	75	»
23	82	67	84	68	98	92	87	30	93	78	74	»
24	64	62	17	53	95	92	86	78	98	74	50	86
25	59	15	18	70	102	91	81	33	96	76	33	34
26	66	14	66	88	92	91	68	32	82	85	76	64
27	70	69	84	88	84	91	87	92	94	41	62	74
28	17	52	61	89	103	91	79	93	94	36	78	76
29	16	55	23	32	80	93	23	76	75	77	55	32
30	61		88	87	97	90	88	74	34	92	90	33
31	67		52		96		81	75		91		31
Medie	44	55	56	54	88	94	79	62	74	84	69	»

Media annua : »

Bacino: SARCA
Stazione: SARCA DI NAMBRONE a P. NAMBRON (1350,000 *m* s.m.)

Giorno	G	F	M	A	M	G	L	A	S	O	N	D
1	10	8	8	6	16	20	48	29	23	22	18	12
2	11	8	8	7	14	26	56	26	22	83	17	13
3	11	8	8	7	16	32	57	26	21	44	17	16
4	10	8	7	7	45	47	45	27	21	36	16	15
5	10	8	7	7	37	32	40	27	22	39	16	14
6	10	8	7	7	29	28	39	32	60	33	17	13
7	10	8	7	7	31	24	42	36	41	30	17	12
8	10	8	7	6	31	23	46	31	34	27	16	12
9	10	8	7	6	28	25	48	33	30	26	16	12
10	10	8	6	7	26	29	48	48	28	25	16	12
11	10	9	6	7	24	34	49	41	26	26	16	12
12	10	9	6	7	22	33	49	33	24	28	16	12
13	10	9	6	7	21	50	48	31	22	27	15	12
14	9	9	7	7	21	50	47	29	21	26	15	12
15	10	9	7	9	19	58	45	31	21	25	15	11
16	9	9	7	12	21	57	42	28	34	24	15	11
17	9	8	7	12	20	60	36	29	31	23	16	11
18	9	8	7	10	19	53	31	27	31	22	15	14
19	9	8	7	11	22	55	31	25	35	22	14	14
20	9	8	7	13	22	58	29	24	31	22	14	13
21	9	8	7	15	36	68	32	23	29	22	14	13
22	9	8	7	17	33	66	36	23	30	22	13	13
23	9	8	7	19	27	65	37	23	29	21	13	12
24	9	8	7	23	23	61	36	26	35	20	13	12
25	9	8	7	24	23	51	35	26	31	20	13	12
26	9	8	7	24	22	49	44	37	28	19	13	12
27	9	8	7	25	25	54	33	29	25	23	13	12
28	9	8	7	23	25	57	28	26	24	21	12	12
29	8	8	7	20	23	55	25	25	23	20	12	12
30	8		7	17	21	51	26	24	22	19	12	12
31	8		7		21		29	24		18		12
Medie	9	8	7	12	25	46	40	29	28	27	15	12

Media annua : 22 *cm*

Bacino: SARCA
Stazione: SARCA DI CAMPIGLIO a P.te d. SEGHE (1115,000 *m* s.m.)

Giorno	G	F	M	A	M	G	L	A	S	O	N	D
1	42	38	45	39	46	57	56	46	41	50	45	44
2	43	37	45	38	46	60	57	46	41	92	44	46
3	42	37	45	38	57	62	55	45	41	62	44	48
4	42	37	45	38	76	76	53	44	41	63	44	48
5	42	37	44	38	69	64	52	44	44	64	44	46
6	42	37	45	38	61	63	52	47	62	64	46	46
7	42	37	45	37	68	62	51	49	59	61	46	45
8	42	37	45	37	66	62	51	48	55	58	45	44
9	41	37	44	38	61	62	50	49	52	58	44	44
10	40	37	44	38	61	63	»	57	52	57	44	44
11	40	37	44	38	60	64	»	52	49	57	44	44
12	40	37	45	39	59	63	»	50	47	57	44	44
13	40	36	44	38	58	64	»	49	46	56	44	44
14	40	36	45	38	58	64	»	45	45	54	43	44
15	38	36	45	40	54	64	»	46	46	52	44	43
16	38	36	45	44	56	64	»	44	59	51	44	43
17	38	36	45	45	56	64	48	49	54	50	44	43
18	38	36	45	42	54	64	47	46	52	50	44	43
19	38	36	44	44	59	63	46	44	56	49	44	43
20	38	46	45	45	59	62	46	44	54	49	43	46
21	37	47	44	47	72	64	46	43	50	50	43	44
22	37	46	43	50	64	63	46	42	54	50	42	48
23	37	46	41	52	61	61	46	42	52	50	42	44
24	37	45	40	56	60	60	48	47	62	49	42	45
25	37	45	40	57	60	57	47	46	60	48	43	45
26	37	45	39	57	59	55	51	45	56	48	44	44
27	37	45	39	61	61	57	50	44	54	53	44	45
28	36	45	39	59	61	59	48	43	52	51	44	45
29	36	45	39	56	60	59	47	43	51	50	44	45
30	37		39	50	59	57	47	42	50	48	44	45
31	38		38		58		46	42		45		45
Medie	39	40	43	45	60	62	»	46	51	55	44	45

Media annua : »

Bacino: SARCA
Stazione: SARCA di CAMPIGLIO a P. PLAZZA (1138,080 *m* s.m.)

Giorno	G	F	M	A	M	G	L	A	S	O	N	D
1	28	23	30	25	45	54	57	41	37	43	36	32
2	28	23	30	25	45	60	60	40	37	113	35	36
3	28	23	30	25	45	66	63	39	37	79	35	44
4	29	23	30	25	86	97	54	39	38	73	35	42
5	28	23	30	25	89	76	50	40	40	78	34	39
6	29	23	30	25	71	70	49	44	71	70	36	37
7	29	23	30	25	76	63	50	42	62	62	35	36
8	29	23	29	27	75	60	51	39	56	57	34	35
9	28	22	31	27	66	60	52	50	51	54	34	34
10	28	22	32	27	62	64	53	65	48	52	34	34
11	35	22	31	27	56	67	54	52	46	51	34	33
12	27	22	30	27	54	65	56	46	44	52	33	33
13	26	22	29	27	52	63	59	48	42	51	33	33
14	27	22	29	28	54	65	56	47	40	48	33	32
15	26	22	29	31	52	70	55	48	40	46	33	32
16	26	22	28	36	58	68	54	45	64	45	33	32
17	26	22	28	36	58	67	48	48	57	44	34	32
18	25	27	28	34	54	64	44	45	53	42	34	32
19	25	29	.29	34	66	64	43	43	60	41	34	34
20	25	30	29	35	64	66	42	41	55	41	33	33
21	25	32	28	40	97	70	42	40	50	41	33	35
22	25	30	28	44	82	74	43	40	57	40	33	32
23	25	30	27	53	69	67	44	39	54	39	32	32
24	25	30	26	57	63	64	44	51	70	38	32	32
25	24	30	26	57	62	60	44	44	62	37	32	32
26	24	30	26	55	59	57	51	44	55	37	32	31
27	23	31	25	57	66	58	45	43	50	41	33	31
28	23	31	25	56	66	60	41	43	47	39	32	31
29	23	30	25	52	62	60	40	40	46	37	32	30
30	23		25	45	58	57	41	39	44	37	32	30
31	23		24		56		41	38		36		30
Medie	26	26	28	36	63	65	49	44	50	50	34	34

Media annua : 42 *cm*

Bacino: SARCA
Stazione: SARCA a TORBOLE (70,000 *m* s.m.)

Giorno	G	F	M	A	M	G	L	A	S	O	N	D
1	23	23	30	31	33	42	39	41	34	34	30	30
2	23	23	29	30	40	42	38	40	33	34	31	31
3	22	23	29	31	32	42	50	40	32	33	30	35
4	23	23	31	30	30	42	40	40	32	34	30	30
5	23	23	29	29	30	53	40	40	31	56	28	29
6	23	23	30	29	31	43	40	40	30	33	29	29
7	23	23	31	29	36	42	40	42	31	32	27	30
8	22	23	30	30	37	42	39	42	31	32	27	30
9	23	24	31	33	38	44	38	40	32	32	27	30
10	25	27	32	33	36	44	39	40	31	32	26	30
11	25	27	32	36	34	44	39	40	32	32	26	30
12	25	27	29	33	34	44	40	40	31	30	26	30
13	24	27	28	33	34	44	41	40	31	30	27	30
14	24	28	28	34	36	46	42	41	31	30	27	30
15	23	29	29	35	41	87	41	41	30	29	27	29
16	23	29	28	32	42	70	40	42	30	29	26	29
17	23	29	28	33	42	71	42	41	30	29	27	28
18	23	28	28	33	42	57	43	41	31	28	26	28
19	25	29	29	33	42	51	42	40	30	28	25	32
20	24	27	30	32	42	75	40	40	30	27	25	30
21	24	29	29	31	36	84	41	41	30	27	26	30
22	23	29	30	32	»	112	40	41	30	29	27	30
23	22	28	30	32	»	72	41	40	31	29	27	31
24	22	31	30	32	38	62	42	40	32	28	27	31
25	22	31	30	33	38	40	44	38	31	28	28	32
26	24	31	28	33	38	40	44	39	32	28	28	32
27	25	32	28	32	38	40	45	39	32	27	30	32
28	25	30	29	33	38	39	44	37	32	27	30	32
29	24	28	27	34	38	53	45	36	32	26	30	31
30	24		32	34	38	39	41	34	33	28	30	31
31	24		30		40		40	35		30		31
Medie	23	27	29	32	»	54	41	40	31	31	28	30

Media annua : »

Bacino: LAGO DI GARDA

Stazione: LAGO DI GARDA a RIVA (63,990 *m* s.m.)

G	F	M	A	M	G	L	A	S	O	N	D	Giorno
57	63	76	89	97	124	127	111	89	79	76	79	1
60	62	78	89	97	125	127	109	88	80	75	81	2
60	64	76	92	97	126	124	110	88	78	76	»	3
60	64	77	95	96	127	124	108	88	81	75	»	4
59	65	78	97	96	129	126	106	87	88	73	87	5
59	65	80	97	97	132	125	101	89	90	73	87	6
59	65	81	98	95	133	124	106	83	90	75	87	7
58	65	82	98	95	134	125	102	84	90	77	87	8
58	65	81	100	94	134	122	102	83	90	76	87	9
59	63	81	100	95	134	123	105	81	89	77	87	10
58	64	82	102	95	133	124	107	80	86	77	89	11
58	65	84	103	95	133	124	106	80	86	77	89	12
59	65	85	104	95	133	125	106	79	88	77	88	13
59	66	86	105	96	133	123	105	78	86	77	89	14
58	65	86	105	96	134	122	103	77	83	75	89	15
60	64	86	105	96	133	121	103	79	84	77	89	16
61	65	86	103	99	133	123	101	81	85	79	90	17
59	66	86	104	100	127	122	101	81	83	78	90	18
60	66	86	105	100	127	120	100	78	83	77	89	19
59	65	85	105	98	127	122	99	79	81	80	90	20
59	65	85	105	103	130	120	99	80	81	79	91	21
61	66	86	105	104	128	117	96	78	78	78	93	22
59	66	85	103	108	129	116	96	78	78	80	92	23
61	67	85	102	109	131	114	94	81	79	80	91	24
60	65	83	102	110	131	113	94	81	78	79	89	25
59	67	82	101	111	133	117	93	83	79	80	»	26
61	73	84	101	110	129	113	92	82	78	80	»	27
63	74	84	101	117	130	114	92	82	79	79	»	28
63	74	84	99	118	127	112	92	83	78	81	»	29
60		89	97	121	128	113	91	»	76	81	»	30
62		89		123		112	90		77		»	31
60	66	83	100	102	130	120	101	»	83	77	»	Medie

Media annua : »

Sezione C — PORTATE E BILANCI IDROLOGICI

Abbreviazioni e segni convenzionali

Stazione per misura di portata con idrometro a lettura diretta	M
Stazione per misura di portata con idrometrografo	Mr
Stazione per misura di portata con idrometro elettronico.	Me
Portata nulla	-
Dato mancante	»
Dato interpolato	[ ]
Sponda sinistra	sp.s.
Sponda destra	sp.d.
Metri sul mare.	*m* s.m.

Sono stampati in **grassetto** ed in *corsivo* rispettivamente i valori massimi ed i valori minimi

TERMINOLOGIA

1. - Portata in una sezione e in un dato istante *(mc/s):* volume di acqua che attraversa la sezione durante l'unità di tempo (minuto secondo) che comprende quell'istante.

2. - Portata unitaria (o contributo) relativa ad un determinata sezione *(l/s.kmq):* rapporto tra la portata nell'unità di tempo *(l/s)* e l'area del bacino imbrifero sottesa dalla sezione.

3. - Portata media in una sezione e per un dato intervallo di tempo: rapporto tra il deflusso relativo all'intervallo e la durata di questo.

4. - Modulo di una sezione: portata media di un gran numero di anni.

5. - Portata giornaliera in una sezione e per un determinato giorno: portata media nella sezione per quel giorno.

6. - Durata di una determinata portata Q in una sezione e relativamente ad un certo intervallo di tempo: numero di giorni di quell'intervallo, nei quali si è verificata una portata non inferiore a Q.

7. - Portata semipermanente in una sezione e in un dato intervallo di tempo: portata che non è stata superata per metà dei giorni dell'intervallo (ossia di durata uguale a metà dell'intervallo).

8. - Portata semiannuale di un anno determinato: la portata semipermanente di quell'anno.

9. - Deflusso di una determinata sezione e per un determinato intervallo di tempo *(mc):* volume liquido che ha attraversato la sezione nell'intervallo.

10. - Altezza di deflusso di un bacino idrografico per un determinato intervallo di tempo *(mm):* spessore dello strato d'acqua di volume pari al deflusso superficiale del bacino in quell'intervallo ed uniformemente distribuito sulla superficie del bacino.

11. - Deflusso giornaliero in una determinata sezione e per un dato giorno *(mc):* volume liquido che ha attraversato la sezione in quel giorno.

12. - Deflusso unitario relativo ad una determinata sezione ed in un dato intervallo di tempo *(mc/kmq):* rapporto tra il deflusso dell'intervallo e l'area del bacino imbrifero sotteso dalla sezione.

13. - Perdita apparente di un bacino idrografico in un determinato intervallo di tempo: differenza tra l'altezza di afflusso meteorico e l'altezza di deflusso relative all'intervallo.

14. - Coefficiente di deflusso di un bacino idrografico in un determinato intervallo di tempo: rapporto tra l'altezza di deflusso e l'altezza di afflusso meteorico relative all'intervallo.

CONTENUTO DELLE TABELLE

Le tabelle sono precedute da una cartina del Compartimento, corredata di un elenco, ove sono ubicate le stazioni di misura che hanno regolarmente funzionato nell'anno.

Nelle tabelle, per ogni stazione, sono riportati:

a) le caratteristiche della stazione e del bacino che alimenta il corso d'acqua relativo con l'indicazione delle altezze idrometriche e delle portate, massime e minime, relative al periodo di osservazione;

b) le portate medie giornaliere espresse in *mc/s;*

c) gli elementi caratteristici mensili ed annui, dell'anno e del precedente periodo di osservazione (le portate in *mc/s*, massime, minime e medie giornaliere; i deflussi e gli afflussi in *mm;* i coefficienti di deflusso - rapporto tra i deflussi ed i corrispondenti afflussi);

d) le portate medie giornaliere corrispondenti a valori caratteristici delle durate espresse in giorni;

e) la scala numerica delle portate, cioè la traduzione analitica della relazione intercorrente tra le portate e le altezze idrometriche rilevate nella sezione di misura; per il tratto superiore della scala viene riportata l'equazione estrapolatrice adottata.

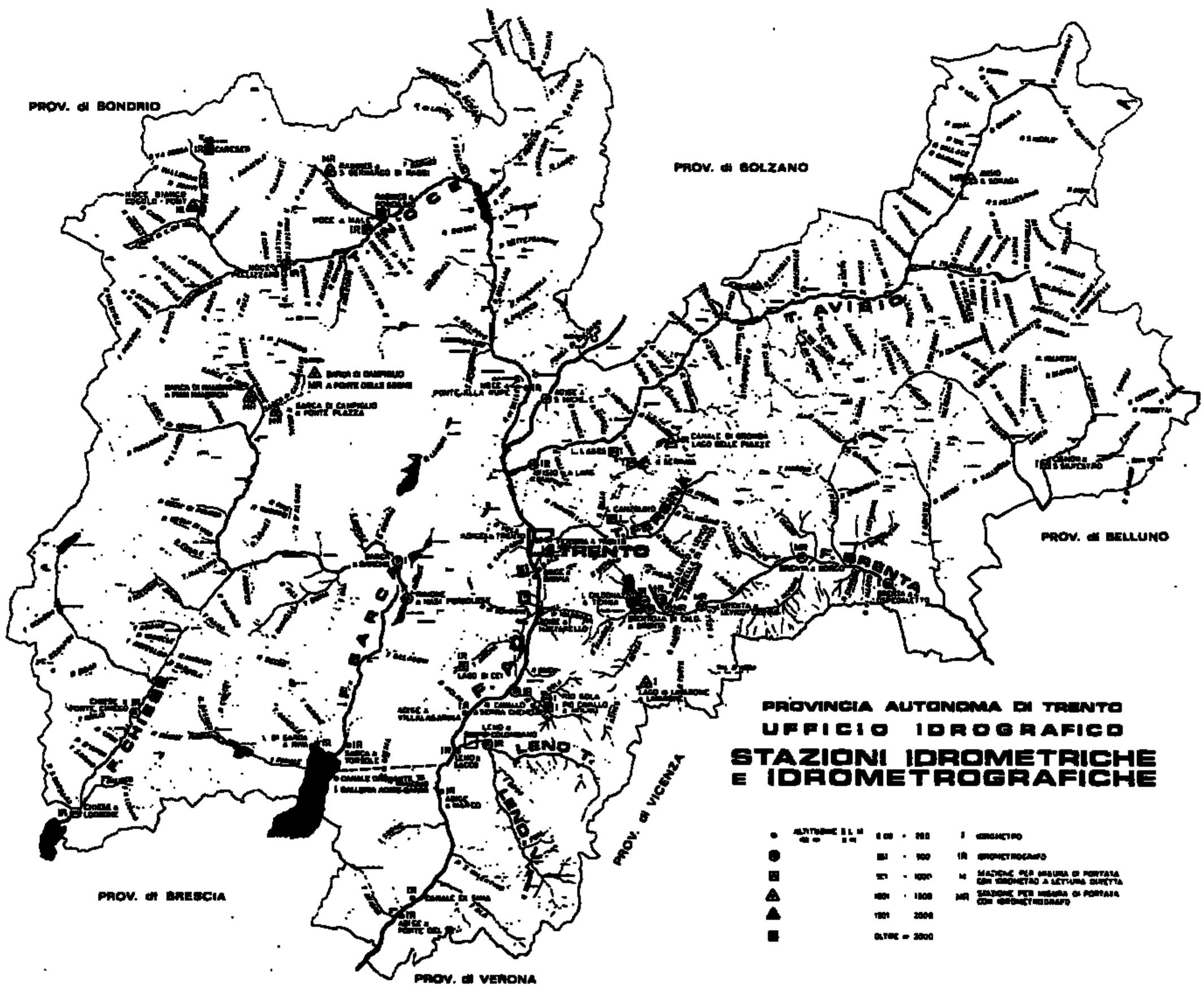

ELENCO DELLE STAZIONI

I - BRENTELLA DI CALDONAZZO a BRENTA
II - BRENTA a LEVICO-P.TE CERVIA
III - BRENTA a BORGO VALSUGANA
IV - RABBIES a S. BERNARDO DI RABBI
V - CANALE DI GRONDA LAGO DELLE PIAZZE
VI - ADIGE a TRENTO
VII - SARCA DI NAMBRONE a PIAN NAMBRON
VIII - SARCA DI CAMPIGLIO a P.TE DELLE SEGHE
IX - SARCA DI CAMPIGLIO a P.TE PLAZZA

I. - BRENTELLA DI CALDONAZZO a BRENTA (Mr)

CARATTERISTICHE DELLA STAZIONE: Bacino di dominio 53.2 kmq. (parte permeabile 31%) aree glaciali 0 kmq; altitudine max. 2150 m.s.m.; media 794 m.s.m.; zero idrometrico 448.23 m.s.m.; distanza dall'origine km 0.50 circa; inizio osservazioni 1951; inizio misure 1947.

PORTATE MEDIE GIORNALIERE in *mc/s*

GIORNO	Gennaio	Febbraio	Marzo	Aprile	Maggio	Giugno	Luglio	Agosto	Settembre	Ottobre	Novembre	Dicembre
1	0,78	0,26	0,30	0,43	0,71	2,29	1,21	0,54	0,71	1,82	1,92	1,77
2	0,75	0,26	0,30	0,52	0,68	2,27	1,18	0,50	0,71	2,05	1,87	2,07
3	0,71	0,25	0,31	0,72	0,70	2,21	1,18	0,47	0,69	2,19	1,81	2,47
4	0,70	0,24	0,29	0,80	0,72	2,33	1,12	0,44	0,66	2,47	1,80	2,58
5	0,68	0,23	0,26	0,83	0,79	2,39	1,04	0,43	0,64	2,75	1,74	2,61
6	0,67	0,22	0,27	0,86	0,79	2,48	0,97	0,44	0,66	2,84	1,72	2,61
7	0,64	0,22	0,27	0,87	0,79	2,48	0,93	0,44	0,68	2,85	1,74	2,61
8	0,62	0,22	0,26	0,87	0,79	2,48	0,87	0,44	0,68	2,81	1,74	2,55
9	0,56	0,21	0,26	0,87	0,79	2,43	0,86	0,50	0,65	2,79	1,69	2,44
10	0,54	0,21	0,26	0,89	0,79	2,25	0,83	0,64	0,63	2,78	1,68	2,35
11	0,51	0,21	0,26	0,95	0,79	2,10	0,79	0,73	0,61	2,73	1,68	2,29
12	0,48	0,20	0,25	0,95	0,79	2,05	0,74	0,76	0,61	2,73	1,67	2,25
13	0,45	0,18	0,24	0,98	0,77	2,02	0,70	0,80	0,61	2,68	1,62	2,21
14	0,43	0,18	0,24	1,00	0,75	1,92	0,68	0,83	0,61	2,62	1,62	2,17
15	0,42	0,18	0,24	1,00	0,75	1,85	0,68	0,83	0,68	2,53	1,62	2,13
16	0,39	0,18	0,24	0,97	0,92	1,78	0,70	0,79	0,89	2,47	1,66	2,10
17	0,36	0,18	0,24	0,95	1,01	1,77	0,68	0,79	0,91	2,42	1,80	2,04
18	0,33	0,17	0,24	0,91	1,04	1,70	0,65	0,79	0,98	2,38	1,80	1,98
19	0,33	0,18	0,23	0,91	1,10	1,66	0,57	0,79	1,19	2,35	1,80	2,09
20	0,30	0,17	0,22	0,87	1,19	1,60	0,56	0,79	1,23	2,29	1,80	2,15
21	0,30	0,16	0,22	0,87	1,51	1,55	0,53	0,75	1,23	2,29	1,80	2,11
22	0,30	0,16	0,22	0,87	1,73	1,48	0,54	0,75	1,37	2,27	1,80	2,06
23	0,28	0,16	0,22	0,78	1,94	1,44	0,53	0,71	1,40	2,23	1,85	2,02
24	0,28	0,16	0,22	0,74	2,02	1,42	0,54	0,75	1,70	2,23	1,88	1,96
25	0,27	0,19	0,24	0,71	2,05	1,35	0,54	0,75	1,80	2,17	1,86	1,92
26	0,26	0,27	0,28	0,71	2,05	1,32	0,60	0,75	1,80	2,11	1,81	1,88
27	0,26	0,30	0,28	0,69	2,08	1,26	0,61	0,75	1,80	2,11	1,92	1,86
28	0,26	0,30	0,28	0,66	2,17	1,23	0,61	0,72	1,80	2,11	1,91	1,81
29	0,26	0,30	0,31	0,68	2,23	1,23	0,61	0,71	1,80	2,09	1,86	1,78
30	0,26		0,40	0,70	2,33	1,23	0,59	0,71	1,80	2,04	1,81	1,74
31	0,26		0,40		2,29		0,56	0,71		1,97		1,69

ELEMENTI CARATTERISITICI PER L'ANNO 1984

	ANNO	Gennaio	Febbraio	Marzo	Aprile	Maggio	Giugno	Luglio	Agosto	Settembre	Ottobre	Novembre	Dicembre
Q max *(mc/s)*	2,85	0,78	0,30	0,40	1,00	2,33	2,48	1,21	0,83	1,80	2,85	1,92	2,61
Q media *(mc/s)*	1,14	0,44	0,21	0,27	0,82	1,26	1,85	0,75	0,67	1,05	2,39	1,78	2,14
Q minima *(mc/s)*	0,16	0,26	0,16	0,22	0,43	0,68	1,23	0,53	0,43	0,61	1,82	1,62	1,69
Q media *(l/s.kmq)*	21,35	8,27	3,99	5,00	15,39	23,68	34,82	14,07	12,61	19,76	44,97	33,38	40,20
Deflusso *(mm)*	676,44	22,15	9,99	13,40	39,89	63,44	90,25	37,68	33,78	51,21	120,46	86,53	107,68
Afflusso *(mm)*	1137,73	20,47	87,01	52,81	72,96	222,16	74,30	59,12	118,66	162,35	108,53	57,49	101,87
Coeff. di deflusso	0,59	1,08	0,11	0,25	0,55	0,29	1,21	0,64	0,28	0,32	1,11	1,51	1,06

ELEMENTI CARATTERISITICI PER IL PERIODO 1975-78

Q max *(mc/s)*	7,68	2,91	4,06	3,98	3,77	3,97	3,47	1,81	2,48	2,99	7,68	6,41	2,90
Q media *(mc/s)*	1,58	1,40	1,43	2,00	2,01	2,17	1,75	1,13	0,92	1,27	1,49	1,90	1,44
Q minima *(mc/s)*	0,10	0,55	0,60	0,54	0,50	0,72	0,43	0,41	0,37	0,10	0,10	0,57	0,57
Q media *(l/s.kmq)*	29,62	26,35	26,83	37,60	37,73	40,76	32,90	21,29	17,37	23,80	28,05	35,78	27,00
Deflusso *(mm)*	934,24	70,59	65,26	100,70	97,80	109,16	85,28	57,02	46,53	61,69	75,14	92,75	72,31
Afflusso *(mm)*	1147,21	76,13	55,98	74,75	63,03	178,29	75,87	90,79	125,81	85,40	156,92	77,09	87,16
Coeff. di deflusso	0,81	0,93	1,17	1,35	1,55	0,61	1,12	0,63	0,37	0,72	0,48	1,20	0,83

DURATA DELLE PORTATE

Giorni	1984 *mc/s*	Periodo storico *mc/s*
10	2,62	3,85
30	2,33	3,10
60	2,08	2,59
91	1,81	2,18
135	1,40	1,82
182	0,83	1,27
274	0,53	0,73
355	0,18	0,46

SCALA NUMERICA DELLE PORTATE

Altezza idrometrica *m*	Portate *mc/s*	Altezza idrometrica *m*	Portate *mc/s*	Altezza idrometrica *m*	Portate *mc/s*	Altezza idrometrica *m*	Portate *mc/s*
0,20	0,06	0,40	0,45	0,60	1,23	0,80	2,42
0,25	0,13	0,45	0,61	0,65	1,50	0,85	2,73
0,30	0,22	0,50	0,79	0,70	1,80	0,90	3,04
0,35	0,33	0,55	1,00	0,75	2,11		

II. - BRENTA a LEVICO-P.TE CERVIA (Mr)

CARATTERISTICHE DELLA STAZIONE: Bacino di dominio 121 kmq. (parte permeabile 59%) aree glaciali 0 kmq; altitudine max. 2150 m.s.m.; media 901 m.s.m.; zero idrometrico 435.21 m.s.m.; distanza dalla foce km 167 circa; inizio osservazioni 1929; inizio misure 1927.

PORTATE MEDIE GIORNALIERE in *mc/s*

GIORNO	Gennaio	Febbraio	Marzo	Aprile	Maggio	Giugno	Luglio	Agosto	Settembre	Ottobre	Novembre	Dicembre
1	1,46	1,00	1,23	1,70	2,09	3,84	3,07	3,07	4,33	2,90	2,62	3,35
2	1,46	1,00	1,34	2,09	2,09	3,68	2,92	3,07	4,33	5,25	2,49	6,93
3	1,46	0,90	1,34	2,92	2,35	3,68	2,77	3,07	4,33	6,55	2,49	8,35
4	1,46	0,90	1,23	2,49	2,92	4,49	2,77	3,07	4,33	7,90	2,49	5,79
5	1,46	0,90	1,11	2,22	3,84	5,37	2,63	3,07	4,33	8,79	2,36	4,74
6	1,46	0,90	1,11	2,22	3,22	5,73	2,63	3,22	4,33	5,79	2,49	4,40
7	1,46	0,90	1,11	2,22	3,07	4,84	2,49	3,22	4,33	4,40	2,62	4,25
8	1,46	0,90	1,11	2,22	2,92	4,49	2,49	3,22	4,33	3,80	2,49	3,95
9	1,34	0,90	1,11	2,49	2,77	4,16	2,49	3,84	4,16	3,35	2,49	3,95
10	1,34	0,79	1,00	2,49	2,63	4,00	2,49	5,73	4,16	2,90	2,49	3,95
11	1,34	0,79	1,11	2,77	2,35	3,52	2,49	5,01	4,16	2,90	2,90	3,95
12	1,23	0,79	1,11	2,77	2,35	3,37	2,49	4,16	4,16	2,90	2,76	3,95
13	1,23	0,79	1,11	2,77	2,22	3,52	2,49	4,16	4,16	2,90	3,05	3,95
14	1,23	0,79	1,11	2,92	2,22	3,52	2,49	4,00	4,16	2,90	3,80	4,10
15	1,23	0,79	1,11	3,07	2,35	3,52	2,77	4,00	5,01	2,90	3,20	3,95
16	1,11	0,79	1,11	3,22	4,16	3,52	2,77	4,00	6,48	2,90	3,20	3,95
17	1,11	0,79	1,11	3,07	4,49	3,52	2,49	4,00	5,19	2,90	4,74	3,95
18	1,00	0,79	1,11	2,63	3,37	3,22	2,49	4,00	7,07	2,90	3,65	3,80
19	1,00	0,79	1,23	2,63	3,37	3,22	2,49	4,00	5,25	3,05	3,35	4,74
20	1,00	0,69	1,23	2,77	4,16	3,22	2,49	4,00	3,50	3,05	3,20	4,57
21	1,00	0,69	1,23	2,92	8,09	3,22	2,49	4,00	3,05	3,05	3,20	4,25
22	1,00	0,79	1,23	3,22	5,91	3,37	2,63	4,00	3,35	2,90	3,05	4,10
23	1,00	0,79	1,23	3,37	5,73	3,22	2,77	4,00	3,95	2,90	3,05	3,95
24	1,00	0,79	1,23	3,22	4,33	3,37	2,77	4,16	8,12	2,90	3,20	3,95
25	1,00	1,00	1,34	3,07	3,68	3,37	2,92	4,33	4,25	2,76	3,20	3,95
26	1,00	1,34	1,34	2,92	3,37	3,22	3,07	4,33	3,05	2,76	3,35	3,95
27	1,00	1,58	1,23	2,77	4,00	3,22	2,92	4,33	2,76	2,62	3,50	3,80
28	1,00	1,34	1,23	2,63	4,84	3,22	2,92	4,16	2,76	2,62	3,50	3,80
29	1,00	1,23	1,83	2,22	4,66	3,22	2,92	4,16	2,76	2,62	3,50	3,65
30	1,00		2,49	2,09	4,66	3,22	2,92	4,16	2,76	2,62	3,35	3,65
31	1,00		1,83		4,16		2,92	4,33		2,62		3,65

ELEMENTI CARATTERISITICI PER L'ANNO 1984

	ANNO	Gennaio	Febbraio	Marzo	Aprile	Maggio	Giugno	Luglio	Agosto	Settembre	Ottobre	Novembre	Dicembre
Q max *(mc/s)*	8,79	1,46	1,58	2,49	3,37	8,09	5,73	3,07	5,73	8,12	8,79	4,74	8,35
Q media *(mc/s)*	2,94	1,19	0,91	1,27	2,67	3,62	3,70	2,69	3,93	4,30	3,59	3,06	4,30
Q minima *(mc/s)*	0,69	1,00	0,69	1,00	1,70	2,09	3,22	2,49	3,07	2,76	2,62	2,36	3,35
Q media *(l/s.kmq)*	24,27	9,82	7,53	10,46	22,07	29,96	30,60	22,25	32,49	35,51	29,67	25,28	35,53
Deflusso *(mm)*	768,80	26,31	18,88	28,02	57,20	80,24	79,32	59,59	87,02	92,05	79,47	65,54	95,16
Afflusso *(mm)*	1155,14	20,96	89,25	52,41	73,13	229,53	77,24	57,91	118,71	163,70	111,67	57,91	102,72
Coeff. di deflusso	0,67	1,26	0,21	0,53	0,78	0,35	1,03	1,03	0,73	0,56	0,71	1,13	0,93

ELEMENTI CARATTERISITICI PER IL PERIODO 1930-32; 1936-43; 1946-65; 1967-72; 1975-83

Q max *(mc/s)*	27,60	6,10	14,10	11,80	13,30	10,20	9,22	6,34	6,25	27,60	27,30	15,00	10,50
Q media *(mc/s)*	2,25	1,99	1,88	2,25	2,68	2,84	2,62	1,95	1,62	1,77	2,22	2,71	2,43
Q minima *(mc/s)*	0,14	0,32	0,44	0,44	0,40	0,51	0,39	0,14	0,18	0,32	0,40	0,32	0,38
Q media *(l/s.kmq)*	18,56	16,41	15,52	18,56	22,14	23,45	21,61	16,15	13,37	14,66	18,33	22,41	20,06
Deflusso *(mm)*	585,78	43,96	37,91	49,71	57,40	62,81	56,02	43,25	35,82	38,00	49,09	58,10	53,73
Afflusso *(mm)*	1133,45	55,21	57,63	66,96	88,72	131,32	118,91	100,67	104,20	106,76	115,21	113,59	74,25
Coeff. di deflusso	0,52	0,80	0,66	0,74	0,65	0,48	0,47	0,43	0,34	0,36	0,43	0,51	0,72

DURATA DELLE PORTATE

Giorni	1984 *mc/s*	Periodo storico *mc/s*
10	5,91	6,12
30	4,49	4,30
60	4,16	3,30
91	3,95	2,76
135	3,22	2,20
182	2,92	1,81
274	2,09	1,27
355	0,79	0,67

SCALA NUMERICA DELLE PORTATE

Altezza idrometrica *m*	Portate *mc/s*	Altezza idrometrica *m*	Portate *mc/s*	Altezza idrometrica *m*	Portate *mc/s*	Altezza idrometrica *m*	Portate *mc/s*
Validità: 1.1 - 18.9							
0,25	0,40	0,40	2,09	0,70	7,07	1,00	14,00
0,30	0,90	0,50	3,52	0,80	9,17	1,10	16,50
0,35	1,46	0,60	5,19	0,90	11,50	1,20	19,00
Validità: 19.9 - 31.12							
0,32	0,10	0,50	2,10	0,70	5,08	0,90	9,02
0,40	0,93	0,60	3,50	0,80	6,93		

III. - BRENTA a BORGO VALSUGANA (Mr)

CARATTERISTICHE DELLA STAZIONE: Bacino di dominio 214 kmq. (parte permeabile 54%) aree glaciali 0 kmq; altitudine max. 2361 m.s.m.; media 935 m.s.m.; zero idrometrico 375.89 m.s.m.; distanza dalla foce km 143 circa; inizio osservazioni 1955; inizio misure 1955.

PORTATE MEDIE GIORNALIERE in *mc/s*

GIORNO	Gennaio	Febbraio	Marzo	Aprile	Maggio	Giugno	Luglio	Agosto	Settembre	Ottobre	Novembre	Dicembre
1	3,53	3,10	4,30	6,70	10,00	12,40	5,70	3,98	2,82	6,05	4,93	3,56
2	3,53	3,10	4,46	7,83	9,70	11,70	5,50	3,98	2,69	10,20	4,93	7,55
3	3,53	3,10	4,30	10,70	10,30	12,00	5,13	3,83	2,69	11,80	4,71	9,23
4	3,53	3,10	4,30	8,85	12,00	16,10	4,96	3,68	2,69	14,10	4,71	7,30
5	3,53	3,10	4,46	8,07	15,40	17,90	4,79	3,68	2,82	16,30	4,71	6,05
6	3,53	3,24	4,46	7,83	14,60	17,60	4,62	3,83	3,53	10,80	4,93	5,82
7	3,53	3,24	4,46	7,83	15,00	15,00	4,30	3,68	2,96	8,94	4,93	5,59
8	3,53	3,24	4,46	7,83	15,00	13,50	4,14	3,53	2,96	8,38	4,71	5,59
9	3,53	3,38	4,30	8,85	14,30	12,40	3,98	4,30	2,96	7,82	4,71	5,59
10	3,53	3,53	4,30	9,40	13,50	12,00	3,83	5,50	3,10	7,05	4,71	5,59
11	3,38	3,53	4,46	10,00	12,40	11,30	3,83	4,30	3,10	7,05	4,93	5,37
12	3,38	3,68	4,46	10,00	12,00	10,30	3,68	3,68	3,10	6,80	4,93	5,15
13	3,38	3,68	4,46	10,00	11,70	9,70	3,53	3,68	3,10	6,55	4,71	4,93
14	3,38	3,53	4,46	10,30	12,00	9,70	3,53	3,68	3,10	6,30	4,93	4,93
15	3,38	3,53	4,46	11,30	12,00	10,00	4,14	3,53	3,53	6,30	4,93	4,50
16	3,24	3,38	4,46	12,00	17,20	9,70	3,68	3,38	4,79	6,30	4,50	4,30
17	3,10	3,38	4,62	12,40	18,70	9,12	3,83	3,24	4,14	6,05	6,05	4,50
18	3,10	3,38	4,62	11,00	16,10	8,85	3,98	3,10	4,96	5,82	5,15	4,71
19	3,10	3,38	4,62	11,00	15,70	8,32	4,14	3,10	8,94	5,82	4,93	5,82
20	3,10	3,38	4,62	11,00	17,20	8,07	4,14	3,10	6,05	5,59	4,93	5,82
21	3,10	3,24	4,62	11,30	26,10	7,83	4,14	3,38	5,37	5,59	4,50	5,37
22	2,96	3,24	4,62	12,00	21,60	7,59	4,14	3,38	6,05	5,82	4,50	5,15
23	2,96	3,38	4,62	13,10	20,20	7,35	4,30	3,38	6,05	5,82	4,50	5,15
24	3,10	3,53	4,79	13,10	16,50	7,35	4,46	3,53	13,30	5,82	4,50	5,15
25	3,10	4,30	5,13	13,10	14,60	7,12	4,62	3,24	8,66	5,59	4,50	4,71
26	3,10	6,30	5,50	12,80	12,80	6,70	4,46	3,24	7,05	5,37	4,50	4,50
27	3,24	6,30	5,13	13,10	13,50	6,30	4,46	3,38	6,30	5,59	4,71	4,50
28	3,24	4,62	5,13	13,10	15,40	6,30	4,30	3,53	6,05	5,37	4,10	4,50
29	3,24	4,30	6,30	11,70	15,00	6,10	4,14	3,24	5,82	5,37	3,91	4,50
30	3,10		8,85	10,70	14,60	5,90	4,14	3,10	5,82	5,15	3,73	4,71
31	3,10		7,12		13,50		3,98	2,96		4,93		4,71

ELEMENTI CARATTERISITICI PER L'ANNO 1984

	ANNO	Gennaio	Febbraio	Marzo	Aprile	Maggio	Giugno	Luglio	Agosto	Settembre	Ottobre	Novembre	Dicembre
Q max *(mc/s)*	26,10	3,53	6,30	8,85	13,10	26,10	17,90	5,70	5,50	13,30	16,30	6,05	9,23
Q media *(mc/s)*	6,44	3,29	3,66	4,87	10,56	14,79	10,14	4,28	3,59	4,82	7,24	4,71	5,32
Q minima *(mc/s)*	2,69	2,96	3,10	4,30	6,70	9,70	5,90	3,53	2,96	2,69	4,93	3,73	3,56
Q media *(l/s.kmq)*	30,09	15,39	17,11	22,74	49,36	69,13	47,38	19,98	16,75	22,51	33,83	22,03	24,85
Deflusso *(mm)*	951,91	41,21	42,87	60,90	127,94	185,15	122,82	53,52	44,87	58,34	90,62	57,10	66,56
Afflusso *(mm)*	1157,09	21,00	91,31	55,61	74,48	223,52	76,31	56,52	123,47	162,16	109,23	56,26	107,22
Coeff. di deflusso	0,82	1,96	0,47	1,10	1,72	0,83	1,61	0,95	0,36	0,36	0,83	1,01	0,62

ELEMENTI CARATTERISITICI PER IL PERIODO 1956-71; 1975-83

Q max *(mc/s)*	59,40	14,50	9,96	18,20	20,90	22,30	15,10	19,10	17,90	50,10	57,00	59,40	22,00
Q media *(mc/s)*	4,95	4,33	3,75	4,21	5,60	6,26	6,01	4,61	3,90	4,36	4,61	6,28	5,44
Q minima *(mc/s)*	0,87	1,00	0,87	0,87	1,77	2,05	2,81	1,65	1,68	1,34	0,88	1,06	1,41
Q media *(l/s.kmq)*	23,12	20,24	17,54	19,68	26,19	29,24	28,10	21,54	18,21	20,38	21,56	29,34	25,41
Deflusso *(mm)*	729,94	54,20	42,82	52,71	67,88	78,32	72,83	57,70	48,78	52,82	57,74	76,06	68,06
Afflusso *(mm)*	1124,69	54,07	49,01	70,26	82,87	118,53	108,67	97,59	106,48	96,05	129,49	129,10	82,57
Coeff. di deflusso	0,65	1,00	0,87	0,75	0,82	0,66	0,67	0,59	0,46	0,55	0,45	0,59	0,82

DURATA DELLE PORTATE

Giorni	1984 *mc/s*	Periodo storico *mc/s*
10	16,30	12,10
30	13,10	8,64
60	10,70	6,89
91	7,83	5,87
135	5,82	4,95
182	4,79	4,18
274	3,68	3,12
355	3,10	1,76

SCALA NUMERICA DELLE PORTATE

Altezza idrometrica *m*	Portate *mc/s*	Altezza idrometrica *m*	Portate *mc/s*	Altezza idrometrica *m*	Portate *mc/s*	Altezza idrometrica *m*	Portate *mc/s*
Validità: 1.1 - 18.9							
0,73	1,05	0,90	3,10	1,10	6,50	1,30	12,00
0,80	1,82	1,00	4,62	1,20	8,85		
Validità: 19.9 - 31.12							
0,80	2,69	1,00	6,55	1,20	12,50	1,40	21,30
0,90	4,30	1,10	9,23	1,30	16,80		

IV. - RABBIES a S. BERNARDO DI RABBI (Mr)

CARATTERISTICHE DELLA STAZIONE: Bacino di dominio 101 kmq. (parte permeabile 5%) aree glaciali 3.7 kmq; altitudine max. 3347 m.s.m.; media 2250 m.s.m.; zero idrometrico 1095.00 m.s.m.; distanza dalla confluenza col Noce km 9 circa; inizio osservazioni 1966; inizio misure 1967.

PORTATE MEDIE GIORNALIERE in *mc/s*

GIORNO	Gennaio	Febbraio	Marzo	Aprile	Maggio	Giugno	Luglio	Agosto	Settembre	Ottobre	Novembre	Dicembre
1	1,05	0,96	0,78	0,86	1,89	3,56	11,60	4,49	2,85	3,04	2,33	1,86
2	0,96	0,96	0,78	0,86	1,89	4,29	12,00	4,27	2,85	4,49	2,33	2,17
3	0,96	0,96	0,78	0,86	2,02	5,98	11,10	4,27	2,85	4,49	2,33	2,17
4	0,96	0,96	0,78	0,86	3,56	9,40	8,95	4,27	2,85	4,27	2,17	2,01
5	0,87	0,96	0,78	0,86	4,29	7,78	7,78	4,05	3,43	4,49	2,17	1,86
6	0,87	0,96	0,78	0,86	4,02	6,80	7,78	4,27	4,72	4,05	2,17	1,86
7	0,87	0,96	0,86	0,86	4,29	6,23	8,15	4,05	4,05	3,84	2,17	1,86
8	0,87	0,96	0,86	0,94	4,87	6,23	8,55	3,84	3,63	3,84	2,17	1,86
9	0,87	0,96	0,86	0,94	4,56	6,23	9,40	4,49	3,23	3,63	2,17	1,71
10	0,87	0,96	0,86	0,94	4,29	7,10	10,30	5,44	3,23	3,63	2,17	1,71
11	0,87	0,96	0,86	0,94	3,79	8,55	10,70	4,72	3,04	3,63	2,01	1,71
12	0,87	0,87	0,86	0,94	3,35	9,85	10,70	4,49	2,85	3,63	2,01	1,71
13	0,79	0,87	0,86	0,94	2,97	10,70	10,30	4,49	2,85	3,43	2,01	1,71
14	0,79	0,87	0,86	1,03	2,97	12,00	8,95	4,27	2,67	3,43	2,01	1,71
15	0,79	0,87	0,86	1,12	2,97	12,40	8,15	4,05	3,23	3,23	2,01	1,57
16	0,79	0,87	0,86	1,22	2,97	12,00	7,43	3,84	3,84	3,23	2,17	1,57
17	0,79	0,87	0,86	1,32	2,97	11,60	6,50	3,84	3,84	3,23	2,17	1,57
18	0,79	0,79	0,86	1,22	2,97	12,00	5,69	3,43	4,05	3,23	2,17	1,57
19	0,79	0,79	0,86	1,22	3,15	13,30	5,44	3,23	4,05	3,04	2,01	1,71
20	0,79	0,79	0,86	1,32	4,02	14,20	5,19	3,23	3,84	3,04	2,01	1,57
21	0,79	0,79	0,86	1,32	6,80	15,00	5,44	3,04	3,63	3,04	2,01	1,57
22	0,79	0,79	0,86	1,53	5,98	15,00	5,19	3,04	3,63	2,85	2,01	1,57
23	0,79	0,79	0,86	1,89	5,21	13,70	5,19	3,04	3,63	2,85	2,01	1,44
24	0,87	0,79	0,86	2,31	4,56	12,90	5,19	3,23	3,84	2,85	1,86	1,44
25	0,79	0,79	0,86	2,47	4,56	12,00	5,19	3,43	3,63	2,67	1,86	1,44
26	0,79	0,79	0,86	2,47	4,29	12,00	5,44	3,43	3,43	2,67	2,01	1,44
27	0,79	0,78	0,86	2,63	4,56	12,00	4,95	3,04	3,23	2,67	2,01	1,44
28	0,87	0,78	0,86	2,63	4,29	12,40	4,49	2,85	3,23	2,50	2,01	1,44
29	0,87	0,78	0,86	2,47	3,79	12,00	4,49	2,85	3,04	2,33	2,01	1,44
30	0,87		0,86	2,16	3,56	11,60	4,49	2,85	3,04	2,33	2,01	1,44
31	0,96		0,86		3,56		4,49	2,85		2,33		1,44

ELEMENTI CARATTERISITICI PER L'ANNO 1984

	ANNO	Gennaio	Febbraio	Marzo	Aprile	Maggio	Giugno	Luglio	Agosto	Settembre	Ottobre	Novembre	Dicembre
Q max *(mc/s)*	15,00	1,05	0,96	0,86	2,63	6,80	15,00	12,00	5,44	4,72	4,49	2,33	2,17
Q media *(mc/s)*	3,31	0,85	0,87	0,84	1,40	3,84	10,29	7,39	3,76	3,41	3,29	2,09	1,66
Q minima *(mc/s)*	0,78	0,79	0,78	0,78	0,86	1,89	3,56	4,49	2,85	2,67	2,33	1,86	1,44
Q media *(l/s.kmq)*	32,76	8,43	8,61	8,36	13,86	38,00	101,91	73,21	37,27	33,76	32,57	20,65	16,47
Deflusso *(mm)*	1036,66	22,58	21,58	22,40	35,92	101,77	264,16	196,08	99,81	87,49	87,24	53,52	44,12
Afflusso *(mm)*	850,70	10,15	77,68	64,12	55,39	183,36	46,92	16,92	81,80	116,24	90,92	42,72	64,48
Coeff. di deflusso	1,22	2,22	0,28	0,35	0,65	0,56	5,63	11,59	1,22	0,75	0,96	1,25	0,68

ELEMENTI CARATTERISITICI PER IL PERIODO 1968; 1969; 1971-83

Q max *(mc/s)*	26,70	3,10	1,56	2,89	10,00	26,70	17,40	17,10	14,50	14,70	14,90	11,90	3,11
Q media *(mc/s)*	3,40	1,18	0,98	1,02	1,72	5,34	8,32	7,32	4,55	3,65	3,06	2,19	1,42
Q minima *(mc/s)*	0,46	0,74	0,68	0,46	0,56	0,71	3,16	2,89	2,07	1,60	1,19	0,50	0,47
Q media *(l/s.kmq)*	33,62	11,70	9,71	10,13	17,04	52,84	82,33	72,44	45,02	36,09	30,35	21,69	14,05
Deflusso *(mm)*	1064,54	31,34	23,70	27,13	44,17	141,51	213,40	194,02	120,58	93,55	81,28	56,22	37,64
Afflusso *(mm)*	984,05	54,92	49,74	79,25	69,81	144,12	89,93	97,21	92,29	83,94	96,33	74,72	51,79
Coeff. di deflusso	1,08	0,57	0,48	0,34	0,63	0,98	2,37	2,00	1,31	1,11	0,84	0,75	0,73

DURATA DELLE PORTATE

Giorni	1984 *mc/s*	Periodo storico *mc/s*
10	12,00	11,90
30	8,95	8,48
60	4,87	6,10
91	4,05	4,60
135	3,23	3,12
182	2,47	2,22
274	0,96	1,19
355	0,79	0,70

SCALA NUMERICA DELLE PORTATE

Altezza idrometrica *m*	Portate *mc/s*	Altezza idrometrica *m*	Portate *mc/s*	Altezza idrometrica *m*	Portate *mc/s*	Altezza idrometrica *m*	Portate *mc/s*
Validità: 1.1 - 26.2							
0,15	0,40	0,25	1,25	0,35	2,63	0,45	5,87
0,20	0,79	0,30	1,83	0,40	3,86	0,50	8,00
Validità: 27.2 - 3.6							
0,13	0,56	0,16	0,78	0,25	1,65	0,45	5,98
Validità: 4.6 - 31.12							
0,20	1,44	0,26	2,33	0,36	4,27	0,66	15,00

V. - CANALE DI GRONDA LAGO DELLE PIAZZE (Mr)

CARATTERISTICHE DELLA STAZIONE: Bacino di dominio 32.2 kmq. (parte permeabile 0%) aree glaciali 0 kmq; altitudine max. 2490 m.s.m.; media 1450 m.s.m.; zero idrometrico 1033 m.s.m.; distanza dal lago km 0.010 circa; inizio osservazioni 1964; inizio misure 1972.

PORTATE MEDIE GIORNALIERE in *mc/s*

GIORNO	Gennaio	Febbraio	Marzo	Aprile	Maggio	Giugno	Luglio	Agosto	Settembre	Ottobre	Novembre	Dicembre
1	0,10	0,05	0,05	0,07	0,86	1,58	0,86	0,20	0,14	0,64	0,28	0,17
2	0,10	0,05	0,05	0,07	0,82	1,73	0,82	0,20	0,12	1,63	0,28	0,44
3	0,10	0,05	0,05	0,07	0,82	2,25	0,82	0,17	0,12	2,61	0,25	0,75
4	0,10	0,05	0,05	0,05	1,18	3,81	0,67	0,14	0,14	2,25	0,25	0,64
5	0,10	0,05	0,05	0,07	3,03	4,02	0,60	0,14	0,14	3,03	0,25	0,50
6	0,05	0,05	0,05	0,07	2,68	3,67	0,54	0,20	0,22	2,54	0,28	0,44
7	0,05	0,05	0,05	0,07	2,75	2,96	0,50	0,17	0,25	1,92	0,28	0,41
8	0,05	0,05	0,05	0,10	2,68	2,54	0,50	0,17	0,17	1,49	0,25	0,37
9	0,05	0,05	0,05	0,12	2,19	2,31	0,47	0,25	0,14	1,26	0,25	0,34
10	0,05	0,05	0,05	0,14	1,73	2,42	0,47	0,44	0,17	1,09	0,22	0,31
11	0,05	0,05	0,05	0,17	1,39	3,03	0,44	0,31	0,14	1,01	0,22	0,31
12	0,05	0,05	0,05	0,17	1,18	2,89	0,44	0,28	0,12	0,94	0,20	0,28
13	0,05	0,05	0,05	0,22	1,05	2,61	0,41	0,28	0,12	0,90	0,20	0,28
14	0,05	0,05	0,05	0,31	1,01	2,61	0,37	0,31	0,12	0,82	0,20	0,28
15	0,05	0,05	0,05	0,41	0,97	2,75	0,64	0,28	0,25	0,75	0,20	0,25
16	0,05	0,05	0,05	0,44	1,53	2,54	0,82	0,28	0,67	0,67	0,22	0,22
17	0,05	0,05	0,05	0,44	1,87	2,19	0,60	0,28	0,54	0,64	0,31	0,25
18	0,05	0,05	0,05	0,41	1,68	1,98	0,47	0,25	0,64	0,57	0,25	0,25
19	0,05	0,05	0,05	0,37	1,78	1,92	0,41	0,22	0,82	0,54	0,22	0,31
20	0,05	0,05	0,05	0,37	2,08	1,92	0,37	0,22	0,71	0,50	0,20	0,28
21	0,05	0,05	0,05	0,37	4,16	1,92	0,34	0,20	0,60	0,47	0,20	0,25
22	0,05	0,05	0,05	0,44	4,30	1,92	0,31	0,20	0,60	0,44	0,20	0,22
23	0,05	0,05	0,05	0,57	3,88	1,63	0,31	0,17	0,64	0,44	0,20	0,20
24	0,05	0,05	0,05	0,75	3,17	1,39	0,31	0,25	1,63	0,41	0,20	0,17
25	0,05	0,05	0,05	0,86	2,61	1,22	0,28	0,22	1,30	0,37	0,17	0,17
26	0,05	0,05	0,05	0,86	2,25	1,09	0,34	0,22	1,05	0,37	0,17	0,17
27	0,05	0,05	0,05	0,94	2,31	1,01	0,28	0,20	0,90	0,41	0,20	0,17
28	0,05	0,05	0,10	0,97	2,61	1,05	0,25	0,20	0,78	0,37	0,17	0,20
29	0,05	0,05	0,12	0,97	2,42	1,01	0,22	0,17	0,71	0,34	0,17	0,17
30	0,05		0,12	0,94	2,03	0,90	0,20	0,17	0,67	0,31	0,17	0,17
31	0,05		0,10		1,73		0,20	0,14		0,31		0,10

ELEMENTI CARATTERISITICI PER L'ANNO 1984

	ANNO	Gennaio	Febbraio	Marzo	Aprile	Maggio	Giugno	Luglio	Agosto	Settembre	Ottobre	Novembre	Dicembre
Q max *(mc/s)*	4,30	0,10	0,05	0,12	0,97	4,30	4,02	0,86	0,44	1,63	3,03	0,31	0,75
Q media *(mc/s)*	0,62	0,06	0,05	0,06	0,39	2,09	2,16	0,46	0,22	0,49	0,97	0,22	0,29
Q minima *(mc/s)*	0,05	0,05	0,05	0,05	0,05	0,82	0,90	0,20	0,14	0,12	0,31	0,17	0,10
Q media *(l/s.kmq)*	19,32	1,80	1,55	1,79	12,23	64,87	67,15	14,29	6,94	15,13	30,09	6,89	9,09
Deflusso *(mm)*	611,91	4,83	3,89	4,80	31,69	173,74	174,06	38,26	18,59	39,23	80,60	17,87	24,34
Afflusso *(mm)*	963,37	17,07	61,70	52,25	52,22	199,39	66,27	58,52	111,67	145,22	95,44	38,72	64,90
Coeff. di deflusso	0,64	0,28	0,06	0,09	0,61	0,87	2,63	0,65	0,17	0,27	0,84	0,46	0,37

ELEMENTI CARATTERISITICI PER IL PERIODO 1964-83

Q max *(mc/s)*	4,28	0,41	0,44	3,26	2,39	4,28	3,43	3,32	3,13	3,75	4,18	2,80	1,39
Q media *(mc/s)*	0,52	0,09	0,08	0,21	0,59	1,52	1,21	0,55	0,38	0,49	0,54	0,42	0,18
Q minima *(mc/s)*	0,02	0,05	0,05	0,05	0,06	0,25	0,12	0,10	0,02	0,03	0,06	0,03	0,02
Q media *(l/s.kmq)*	16,19	2,77	2,33	6,52	18,39	47,15	37,68	17,08	11,68	15,33	16,67	13,15	5,57
Deflusso *(mm)*	512,62	7,43	5,69	17,47	47,68	126,28	97,67	45,73	31,29	39,74	44,65	34,08	14,93
Afflusso *(mm)*	969,75	43,32	37,02	63,00	63,97	116,81	112,51	103,03	115,51	97,66	91,49	77,82	47,63
Coeff. di deflusso	0,53	0,17	0,15	0,28	0,75	1,08	0,87	0,44	0,27	0,41	0,49	0,44	0,31

DURATA DELLE PORTATE

Giorni	1984 *mc/s*	Periodo storico *mc/s*
10	3,03	2,27
30	2,25	1,53
60	1,18	1,01
91	0,75	0,70
135	0,41	0,44
182	0,25	0,26
274	0,10	0,10
355	0,05	0,05

SCALA NUMERICA DELLE PORTATE

Altezza idrometrica *m*	Portate *mc/s*	Altezza idrometrica *m*	Portate *mc/s*	Altezza idrometrica *m*	Portate *mc/s*	Altezza idrometrica *m*	Portate *mc/s*
0,02	0,02	0,30	0,86	0,58	2,14	0,86	3,80
0,09	0,17	0,37	1,14	0,65	2,54	0,93	4,22
0,16	0,37	0,44	1,44	0,72	2,96	1,00	4,64
0,23	0,60	0,51	1,78	0,79	3,38		

VI. - ADIGE a TRENTO (Mr)

CARATTERISTICHE DELLA STAZIONE: Bacino di dominio 9763 kmq. (parte permeabile 37%) aree glaciali 154 kmq; altitudine max. 3899 m.s.m.; media 1735 m.s.m.; zero idrometrico 186.10 m.s.m.; distanza dalla foce km 253 circa; inizio osservazioni 1844; inizio misure 1921.

PORTATE MEDIE GIORNALIERE in *mc/s*

GIORNO	Gennaio	Febbraio	Marzo	Aprile	Maggio	Giugno	Luglio	Agosto	Settembre	Ottobre	Novembre	Dicembre
1	74,00	114,00	105,00	*83,00*	160,00	288,00	369,00	230,00	144,00	193,00	175,00	109,00
2	88,00	**126,00**	108,00	114,00	*155,00*	*274,00*	386,00	232,00	*117,00*	288,00	182,00	86,70
3	111,00	121,00	79,00	154,00	162,00	290,00	**421,00**	224,00	145,00	399,00	154,00	141,00
4	110,00	86,50	58,50	144,00	185,00	462,00	367,00	219,00	175,00	354,00	120,00	**152,00**
5	108,00	60,00	82,00	144,00	238,00	479,00	334,00	195,00	197,00	**407,00**	154,00	147,00
6	111,00	88,00	111,00	144,00	222,00	443,00	320,00	222,00	**315,00**	354,00	188,00	144,00
7	88,00	120,00	115,00	130,00	242,00	394,00	305,00	**240,00**	298,00	293,00	188,00	139,00
8	66,50	118,00	118,00	120,00	288,00	375,00	300,00	209,00	211,00	260,00	184,00	104,00
9	88,00	115,00	114,00	129,00	276,00	334,00	320,00	205,00	178,00	255,00	**189,00**	78,00
10	117,00	111,00	80,50	139,00	255,00	310,00	344,00	209,00	197,00	247,00	141,00	107,00
11	117,00	77,00	*57,50*	147,00	240,00	358,00	352,00	188,00	211,00	251,00	107,00	136,00
12	115,00	56,50	89,00	147,00	219,00	399,00	354,00	176,00	207,00	249,00	131,00	139,00
13	115,00	86,50	121,00	145,00	194,00	383,00	367,00	191,00	201,00	222,00	157,00	134,00
14	77,00	112,00	117,00	139,00	203,00	402,00	347,00	209,00	207,00	191,00	155,00	129,00
15	*57,50*	110,00	118,00	133,00	228,00	455,00	328,00	203,00	195,00	209,00	149,00	101,00
16	90,50	110,00	121,00	158,00	249,00	465,00	339,00	191,00	220,00	224,00	137,00	*74,30*
17	120,00	110,00	84,00	170,00	271,00	437,00	308,00	197,00	236,00	217,00	128,00	103,00
18	**127,00**	76,00	58,50	162,00	249,00	429,00	281,00	167,00	242,00	213,00	101,00	141,00
19	126,00	*53,50*	94,50	158,00	240,00	443,00	271,00	*136,00*	249,00	215,00	129,00	145,00
20	120,00	72,00	118,00	160,00	215,00	462,00	269,00	155,00	232,00	182,00	154,00	149,00
21	85,50	89,00	118,00	152,00	394,00	500,00	244,00	182,00	236,00	164,00	149,00	144,00
22	60,00	85,50	117,00	130,00	**477,00**	**556,00**	224,00	182,00	234,00	189,00	150,00	111,00
23	80,50	84,00	115,00	135,00	396,00	500,00	240,00	173,00	209,00	213,00	147,00	79,50
24	108,00	86,50	83,00	167,00	367,00	455,00	260,00	178,00	281,00	209,00	117,00	104,00
25	114,00	70,00	76,00	196,00	347,00	424,00	260,00	161,00	295,00	197,00	*91,00*	124,00
26	118,00	60,00	111,00	182,00	315,00	399,00	269,00	147,00	262,00	199,00	121,00	111,00
27	124,00	84,00	123,00	**200,00**	293,00	396,00	251,00	167,00	244,00	167,00	149,00	121,00
28	86,50	104,00	121,00	**200,00**	326,00	407,00	222,00	189,00	238,00	*147,00*	145,00	134,00
29	58,50	100,00	130,00	167,00	326,00	465,00	*195,00*	186,00	209,00	178,00	152,00	101,00
30	89,00		**138,00**	163,00	318,00	415,00	199,00	176,00	186,00	207,00	149,00	76,60
31	121,00		97,00		295,00		217,00	173,00		207,00		100,00

ELEMENTI CARATTERISITICI PER L'ANNO 1984

	ANNO	Gennaio	Febbraio	Marzo	Aprile	Maggio	Giugno	Luglio	Agosto	Settembre	Ottobre	Novembre	Dicembre
Q max *(mc/s)*	556,00	127,00	126,00	138,00	200,00	477,00	556,00	421,00	240,00	315,00	407,00	189,00	152,00
Q media *(mc/s)*	194,65	99,08	92,62	102,53	150,40	269,19	413,30	298,81	190,71	219,03	235,48	146,43	118,23
Q minima *(mc/s)*	53,50	57,50	53,50	57,50	83,00	155,00	274,00	195,00	136,00	117,00	147,00	91,00	74,30
Q media *(l/s.kmq)*	19,94	10,15	9,49	10,50	15,41	27,57	42,33	30,61	19,53	22,44	24,12	15,00	12,11
Deflusso *(mm)*	630,95	27,18	23,77	28,13	39,93	73,85	109,73	81,98	52,32	58,15	64,60	38,88	32,44
Afflusso *(mm)*	»	»	»	»	»	»	»	»	»	»	»	»	»
Coeff. di deflusso	»	»	»	»	»	»	»	»	»	»	»	»	»

ELEMENTI CARATTERISITICI PER IL PERIODO 1951-83

Q max *(mc/s)*	1885,00	217,00	308,00	383,00	452,00	1354,00	1045,00	1237,00	1527,00	1885,00	1268,00	1602,00	407,00
Q media *(mc/s)*	209,66	110,36	113,84	126,23	163,43	284,25	395,02	324,51	264,35	235,88	199,80	173,53	124,72
Q minima *(mc/s)*	0,75	51,20	43,10	47,00	53,80	68,50	117,00	98,60	95,40	97,40	72,80	64,30	0,75
Q media *(l/s.kmq)*	21,48	11,30	11,66	12,93	16,74	29,12	40,46	33,24	27,08	24,16	20,47	17,77	12,77
Deflusso *(mm)*	678,87	30,28	28,44	34,63	43,39	77,98	104,88	89,03	72,52	62,62	54,81	46,07	34,21
Afflusso *(mm)*	898,83	36,66	38,93	48,14	61,17	92,14	105,17	108,07	109,69	82,90	89,97	82,48	43,52
Coeff. di deflusso	0,76	0,83	0,73	0,72	0,71	0,85	1,00	0,82	0,66	0,76	0,61	0,56	0,79

DURATA DELLE PORTATE

Giorni	1984 *mc/s*	Periodo storico *mc/s*
10	455,00	551,00
30	383,00	401,00
60	295,00	314,00
91	242,00	260,00
135	205,00	206,00
182	167,00	166,00
274	118,00	119,00
355	70,00	78,30

SCALA NUMERICA DELLE PORTATE

Altezza idrometrica *m*	Portate *mc/s*	Altezza idrometrica *m*	Portate *mc/s*	Altezza idrometrica *m*	Portate *mc/s*	Altezza idrometrica *m*	Portate *mc/s*
Validità: 1.1 - 21.5							
-0,10	53,50	0,80	177,00	1,70	378,00	2,60	640,00
0,20	86,50	1,10	232,00	2,00	460,00	2,90	742,00
0,50	129,00	1,40	300,00	2,30	547,00	3,20	854,00
Validità: 22.5 - 31.12							
-0,10	50,00	0,50	124,00	1,10	232,00	1,70	378,00
0,20	79,50	0,80	175,00	1,40	300,00		

VII. - SARCA DI NAMBRONE a PIAN NAMBRON (Mr)

CARATTERISTICHE DELLA STAZIONE: Bacino di dominio 21.2 kmq. (parte permeabile 0%) aree glaciali 0.55 kmq; altitudine max. 3556 m.s.m.; media 2329 m.s.m.; zero idrometrico 1350 m.s.m.; distanza dalla confluenza col Sarca km 7 circa; inizio osservazioni 1955; inizio misure 1955.

PORTATE MEDIE GIORNALIERE in *mc/s*

GIORNO	Gennaio	Febbraio	Marzo	Aprile	Maggio	Giugno	Luglio	Agosto	Settembre	Ottobre	Novembre	Dicembre
1	0,38	0,31	0,31	0,24	0,60	0,99	3,98	1,50	1,05	1,05	0,67	0,41
2	0,42	0,31	0,31	0,27	0,55	1,50	4,92	1,26	0,99	5,16	0,62	0,47
3	0,42	0,31	0,31	0,27	0,87	1,85	4,92	1,19	0,93	2,96	0,56	0,56
4	0,38	0,31	0,27	0,27	2,80	2,56	3,27	1,26	0,93	2,03	0,56	0,51
5	0,38	0,31	0,27	0,27	2,45	1,85	2,56	1,26	1,94	2,03	0,56	0,47
6	0,38	0,31	0,27	0,27	1,85	1,42	2,56	1,85	5,16	1,68	0,62	0,44
7	0,38	0,31	0,27	0,27	1,94	1,12	2,92	2,35	2,92	1,36	0,62	0,41
8	0,38	0,31	0,27	0,24	1,85	1,12	3,27	1,67	2,04	1,21	0,56	0,41
9	0,38	0,31	0,27	0,24	1,58	1,34	3,86	2,04	1,58	1,14	0,56	0,41
10	0,38	0,31	0,24	0,27	1,34	1,94	4,10	3,51	1,42	1,14	0,56	0,41
11	0,38	0,31	0,24	0,27	1,12	2,35	4,10	2,68	1,19	1,21	0,56	0,41
12	0,38	0,34	0,24	0,27	1,05	3,51	4,10	1,94	1,05	1,28	0,56	0,41
13	0,38	0,34	0,24	0,27	0,93	5,39	3,86	1,67	0,99	1,21	0,51	0,41
14	0,34	0,34	0,27	0,27	0,93	4,92	3,51	1,58	0,93	1,14	0,51	0,41
15	0,34	0,34	0,27	0,34	0,87	5,63	3,27	1,67	1,19	1,08	0,51	0,38
16	0,34	0,34	0,27	0,46	0,93	5,63	2,80	1,50	1,85	1,01	0,51	0,38
17	0,34	0,31	0,27	0,46	0,87	5,16	2,14	1,50	1,67	0,95	0,56	0,41
18	0,34	0,31	0,27	0,38	0,81	5,04	1,67	1,34	2,04	0,89	0,51	0,47
19	0,34	0,31	0,27	0,42	0,99	5,27	1,58	1,19	2,14	0,89	0,47	0,47
20	0,34	0,31	0,27	0,50	1,12	5,86	1,50	1,12	1,67	0,89	0,47	0,44
21	0,34	0,31	0,27	0,65	2,24	6,57	1,67	1,05	1,50	0,89	0,47	0,44
22	0,34	0,31	0,27	0,81	1,94	6,69	1,94	1,05	1,50	0,89	0,44	0,44
23	0,34	0,31	0,27	0,99	1,34	6,45	2,24	1,05	1,58	0,83	0,44	0,41
24	0,34	0,31	0,27	1,34	1,12	5,51	2,24	1,19	2,04	0,78	0,44	0,41
25	0,34	0,31	0,27	1,26	1,05	4,57	2,04	1,58	1,67	0,78	0,44	0,41
26	0,34	0,31	0,27	1,26	0,99	4,57	2,56	2,24	1,34	0,89	0,44	0,41
27	0,34	0,31	0,27	1,26	1,19	5,04	1,94	1,50	1,19	1,01	0,44	0,41
28	0,34	0,31	0,27	1,12	1,26	5,39	1,42	1,26	1,12	0,83	0,41	0,41
29	0,31	0,31	0,27	0,87	1,05	4,80	1,19	1,19	1,05	0,78	0,41	0,41
30	0,31		0,27	0,70	0,93	4,21	1,26	1,12	0,99	0,72	0,41	0,41
31	0,31		0,27		0,93		1,50	1,05		0,67		0,41

ELEMENTI CARATTERISITICI PER L'ANNO 1984

	ANNO	Gennaio	Febbraio	Marzo	Aprile	Maggio	Giugno	Luglio	Agosto	Settembre	Ottobre	Novembre	Dicembre
Q max *(mc/s)*	6,69	0,42	0,34	0,31	1,34	2,80	6,69	4,92	3,51	5,16	5,16	0,67	0,56
Q media *(mc/s)*	1,23	0,36	0,32	0,27	0,55	1,27	3,94	2,74	1,56	1,59	1,27	0,51	0,43
Q minima *(mc/s)*	0,24	0,31	0,31	0,24	0,24	0,55	0,99	1,19	1,05	0,93	0,67	0,41	0,38
Q media *(l/s.kmq)*	58,20	16,81	14,87	12,74	25,96	60,09	185,93	129,17	73,58	74,94	59,92	24,21	20,18
Deflusso *(mm)*	1841,14	45,03	37,25	34,11	67,29	160,94	481,92	345,97	197,09	194,24	160,49	62,76	54,04
Afflusso *(mm)*	1097,12	20,95	53,43	79,87	63,35	248,83	62,27	33,47	90,11	173,23	119,27	67,51	84,83
Coeff. di deflusso	1,68	2,15	0,70	0,43	1,06	0,65	7,74	10,34	2,19	1,12	1,35	0,93	0,64

ELEMENTI CARATTERISITICI PER IL PERIODO 1956-82

Q max *(mc/s)*	25,10	0,75	0,67	1,44	5,14	11,40	14,80	19,50	7,88	25,10	16,00	7,08	0,64
Q media *(mc/s)*	1,10	0,32	0,27	0,27	0,63	1,82	3,05	2,35	1,45	1,21	0,92	0,61	0,35
Q minima *(mc/s)*	0,12	0,15	0,13	0,12	0,16	0,27	0,61	0,75	0,50	0,29	0,18	0,20	0,16
Q media *(l/s.kmq)*	52,11	15,26	12,75	12,84	29,59	86,07	143,92	110,64	68,54	56,99	43,42	28,90	16,44
Deflusso *(mm)*	1649,53	40,88	31,09	34,40	76,70	230,52	373,04	296,34	183,59	147,72	116,30	74,90	44,04
Afflusso *(mm)*	1325,09	72,11	57,42	97,74	118,99	151,65	123,18	108,94	124,63	113,77	128,06	141,47	87,14
Coeff. di deflusso	1,24	0,57	0,54	0,35	0,64	1,52	3,03	2,72	1,47	1,30	0,91	0,53	0,51

DURATA DELLE PORTATE

Giorni	1984 *mc/s*	Periodo storico *mc/s*
10	5,27	4,54
30	3,51	2,99
60	2,03	1,98
91	1,50	1,40
135	1,12	0,89
182	0,83	0,59
274	0,34	0,32
355	0,27	0,17

SCALA NUMERICA DELLE PORTATE

Altezza idrometrica *m*	Portate *mc/s*	Altezza idrometrica *m*	Portate *mc/s*	Altezza idrometrica *m*	Portate *mc/s*	Altezza idrometrica *m*	Portate *mc/s*
Validità: 1.1 - 2.10							
0,10	0,38	0,30	1,58	0,50	3,74	0,60	4,92
0,20	0,87	0,40	2,56				
Validità: 3.10 - 31.12							
0,05	0,22	0,20	0,78	0,40	2,33	0,60	4,67
0,10	0,35	0,30	1,43	0,50	3,43		

VIII. - SARCA DI CAMPIGLIO a P.TE DELLE SEGHE (Mr)

CARATTERISTICHE DELLA STAZIONE: Bacino di dominio 31.4 kmq; aree glaciali 0 kmq; altitudine max. 2742 m.s.m.; media 1965 m.s.m.; zero idrometrico 1155 m.s.m.; inizio osservazioni 1980.

PORTATE MEDIE GIORNALIERE in *mc/s*

GIORNO	Gennaio	Febbraio	Marzo	Aprile	Maggio	Giugno	Luglio	Agosto	Settembre	Ottobre	Novembre	Dicembre
1	*0,35*	0,45	**0,63**	0,51	*1,03*	2,24	2,06	1,17	*0,63*	1,48	0,74	*0,70*
2	*0,35*	0,40	**0,63**	0,48	1,05	2,47	**2,19**	1,00	*0,63*	**5,73**	0,70	0,80
3	*0,35*	0,40	**0,63**	0,46	2,04	2,54	1,99	0,90	*0,63*	2,84	0,70	**0,99**
4	*0,35*	0,40	**0,63**	0,46	**5,04**	**3,95**	1,66	0,87	0,65	2,70	0,70	**0,99**
5	*0,35*	0,40	0,59	0,46	3,75	2,85	1,55	0,87	1,57	2,65	0,70	0,98
6	*0,35*	0,39	**0,63**	0,46	2,90	2,74	1,56	1,11	2,66	2,71	0,84	0,91
7	*0,35*	0,40	**0,63**	0,42	3,60	2,63	1,52	1,25	2,34	2,50	**0,87**	0,86
8	*0,35*	0,40	**0,63**	*0,41*	3,15	2,63	1,47	1,14	1,83	2,21	0,77	0,84
9	0,39	0,40	0,59	0,48	2,54	2,68	1,52	1,43	1,52	2,12	0,71	0,84
10	**0,46**	0,40	0,59	0,48	2,50	2,82	1,72	**2,07**	1,38	2,03	0,70	0,72
11	**0,46**	0,40	0,60	0,46	2,36	2,82	1,80	1,62	1,21	2,00	0,70	*0,70*
12	**0,46**	0,40	**0,63**	0,49	2,31	2,73	1,88	1,35	1,05	2,05	0,70	*0,70*
13	**0,46**	0,37	0,61	0,46	2,18	2,90	1,97	1,23	0,96	1,87	0,70	*0,70*
14	**0,46**	*0,35*	0,61	0,47	2,09	3,04	1,84	0,99	0,91	1,66	*0,64*	*0,70*
15	**0,46**	*0,35*	**0,63**	0,67	1,88	3,06	1,63	0,98	1,42	1,54	0,69	*0,70*
16	**0,46**	*0,35*	**0,63**	0,86	2,03	2,93	1,30	1,06	2,15	1,32	0,71	*0,70*
17	**0,46**	*0,35*	**0,63**	0,91	1,96	2,89	1,18	1,24	1,74	1,15	0,71	*0,70*
18	**0,46**	*0,35*	**0,63**	0,79	1,80	2,84	1,05	0,97	1,79	1,12	0,70	0,72
19	**0,46**	0,51	0,59	0,89	2,24	2,80	*0,99*	0,85	1,95	1,10	0,72	0,84
20	0,42	0,72	0,59	0,93	2,26	2,77	*0,99*	0,83	1,59	1,13	0,77	0,73
21	0,42	**0,77**	0,62	1,16	3,92	2,87	1,01	0,76	1,32	1,15	0,76	0,81
22	0,40	0,71	0,58	1,47	2,81	2,80	1,01	0,71	1,80	1,15	0,70	*0,70*
23	0,40	0,67	0,57	1,80	2,42	2,68	1,02	0,68	1,81	1,12	0,70	0,71
24	0,40	0,63	0,57	2,11	2,39	2,47	1,09	0,99	**2,73**	1,07	0,70	*0,70*
25	0,40	0,63	0,57	2,15	2,35	2,28	1,22	0,92	2,29	1,00	*0,64*	*0,70*
26	0,40	0,70	0,53	2,19	2,31	*2,09*	1,38	0,93	1,95	1,14	0,67	*0,70*
27	0,40	0,67	0,51	**2,42**	2,44	2,30	1,28	0,82	1,70	1,46	0,72	*0,70*
28	0,37	0,61	0,51	2,29	2,50	2,52	1,12	0,78	1,54	1,21	0,70	*0,70*
29	*0,35*	0,61	0,51	1,87	2,36	2,34	1,07	0,74	1,41	1,15	0,70	*0,70*
30	0,40		0,51	1,32	2,29	2,10	1,06	0,70	1,32	1,05	0,70	*0,70*
31	**0,46**		*0,50*		2,21		1,03	*0,67*		*0,79*		*0,70*

ELEMENTI CARATTERISITICI PER L'ANNO 1984

	ANNO	Gennaio	Febbraio	Marzo	Aprile	Maggio	Giugno	Luglio	Agosto	Settembre	Ottobre	Novembre	Dicembre
Q max *(mc/s)*	5,73	0,46	0,77	0,63	2,42	5,04	3,95	2,19	2,07	2,73	5,73	0,87	0,99
Q media *(mc/s)*	1,24	0,41	0,49	0,59	1,01	2,47	2,69	1,42	1,02	1,55	1,75	0,72	0,76
Q minima *(mc/s)*	0,35	0,35	0,35	0,50	0,41	1,03	2,09	0,99	0,67	0,63	0,79	0,64	0,70
Q media *(l/s.kmq)*	39,50	12,95	15,58	18,81	32,20	78,81	85,75	45,37	32,49	49,34	55,68	22,78	24,29
Deflusso *(mm)*	1250,60	34,70	39,05	50,38	83,46	211,07	222,27	121,51	87,03	127,89	149,14	59,05	65,05
Afflusso *(mm)*	»	»	»	»	»	»	»	»	»	»	»	»	»
Coeff. di deflusso	»	»	»	»	»	»	»	»	»	»	»	»	»

ELEMENTI CARATTERISITICI PER IL PERIODO

Q max *(mc/s)*													
Q media *(mc/s)*													
Q minima *(mc/s)*													
Q media *(l/s.kmq)*													
Deflusso *(mm)*													
Afflusso *(mm)*													
Coeff. di deflusso													

DURATA DELLE PORTATE

Giorni	1984 *mc/s*	Periodo storico *mc/s*
10	2,93	
30	2,68	
60	2,24	
91	1,83	
135	1,21	
182	0,91	
274	0,63	
355	0,35	

SCALA NUMERICA DELLE PORTATE

Altezza idrometrica *m*	Portate *mc/s*	Altezza idrometrica *m*	Portate *mc/s*	Altezza idrometrica *m*	Portate *mc/s*	Altezza idrometrica *m*	Portate *mc/s*
0,25	0,02	0,45	0,91	0,65	2,96	0,85	6,07
0,30	0,12	0,50	1,32	0,70	3,65	0,90	7,01
0,35	0,31	0,55	1,80	0,75	4,39	0,95	8,01
0,40	0,57	0,60	2,35	0,80	5,20		

IX. - SARCA DI CAMPIGLIO a P.TE PLAZZA (Mr)

CARATTERISTICHE DELLA STAZIONE: Bacino di dominio 72.2 kmq. (parte permeabile 60%) aree glaciali 2.5 kmq; altitudine max. 3155 m.s.m.; media 2029 m.s.m.; zero idrometrico 1138.08 m.s.m.; distanza dal lago di Garda km 60 circa; inizio osservazioni 1926; inizio misure 1926.

PORTATE MEDIE GIORNALIERE in *mc/s*

GIORNO	Gennaio	Febbraio	Marzo	Aprile	Maggio	Giugno	Luglio	Agosto	Settembre	Ottobre	Novembre	Dicembre
1	0,77	0,63	0,84	0,67	1,99	3,37	3,62	1,82	1,27	1,95	1,14	0,91
2	0,74	0,63	0,82	0,68	1,98	4,35	4,18	1,56	1,24	12,40	1,10	1,17
3	0,76	0,63	0,82	0,68	2,68	5,09	4,36	1,48	1,23	7,87	1,10	1,92
4	0,76	0,63	0,82	0,68	9,46	9,90	3,13	1,50	1,32	6,13	1,10	1,75
5	0,76	0,63	0,82	0,67	9,59	7,04	2,60	1,53	2,77	6,45	1,06	1,41
6	0,78	0,63	0,82	0,67	6,34	5,76	2,52	1,91	5,80	5,41	1,14	1,27
7	0,78	0,63	0,82	0,67	7,17	4,48	2,67	1,72	4,44	4,21	1,14	1,18
8	0,78	0,63	0,79	0,69	6,63	4,10	2,75	1,46	3,39	3,53	1,06	1,11
9	0,76	0,62	0,79	0,72	5,14	4,17	2,95	2,58	2,73	3,11	1,03	1,06
10	0,74	0,62	0,80	0,72	4,19	4,86	3,11	4,54	2,42	2,88	1,03	1,02
11	0,96	0,62	0,79	0,73	3,43	5,41	3,27	3,01	2,14	2,76	1,02	0,97
12	0,75	0,62	0,80	0,72	3,14	5,04	3,43	2,17	1,86	2,88	0,97	0,97
13	0,70	0,62	0,78	0,72	2,88	4,99	3,67	2,17	1,66	2,67	0,97	0,96
14	0,70	0,62	0,78	0,78	2,99	5,71	3,39	2,27	1,53	2,33	0,97	0,91
15	0,69	0,62	0,78	0,96	2,93	6,34	3,37	2,30	2,24	2,12	0,97	0,91
16	0,68	0,62	0,75	1,21	3,60	5,91	3,14	2,15	4,30	1,96	1,00	0,91
17	0,68	0,62	0,74	1,21	3,58	5,56	2,30	2,36	3,50	1,84	1,06	0,91
18	0,67	0,64	0,74	1,07	3,24	5,19	1,92	1,99	3,38	1,69	1,03	0,94
19	0,67	0,74	0,79	1,07	4,35	5,48	1,81	1,82	3,88	1,62	1,03	1,03
20	0,67	0,84	0,78	1,23	5,35	5,81	1,73	1,64	3,14	1,60	0,99	0,97
21	0,67	0,89	0,76	1,61	12,20	6,54	1,68	1,55	2,55	1,57	0,97	1,00
22	0,67	0,83	0,74	2,12	8,01	6,60	1,81	1,51	3,24	1,49	0,95	0,91
23	0,67	0,82	0,71	2,96	5,52	5,35	1,92	1,41	3,27	1,38	0,91	0,89
24	0,66	0,82	0,69	3,74	4,55	4,80	1,96	2,14	5,39	1,32	0,91	0,93
25	0,65	0,82	0,70	3,67	4,26	4,12	1,97	1,99	4,12	1,25	0,91	0,90
26	0,65	0,85	0,70	3,37	3,88	3,75	2,45	1,94	3,22	1,35	0,91	0,88
27	0,64	0,86	0,68	3,50	4,81	3,83	2,02	1,72	2,64	1,63	0,97	0,86
28	0,63	0,85	0,67	3,35	4,90	4,36	1,60	1,77	2,24	1,39	0,91	0,86
29	0,63	0,83	0,67	2,78	4,23	4,11	1,49	1,53	2,04	1,34	0,91	0,83
30	0,63		0,68	2,08	3,97	3,64	1,63	1,41	1,92	1,40	0,91	0,82
31	0,63		0,67		3,37		1,68	1,35		1,18		0,83

ELEMENTI CARATTERISITICI PER L'ANNO 1984

	ANNO	Gennaio	Febbraio	Marzo	Aprile	Maggio	Giugno	Luglio	Agosto	Settembre	Ottobre	Novembre	Dicembre
Q max *(mc/s)*	12,40	0,96	0,89	0,84	3,74	12,20	9,90	4,36	4,54	5,80	12,40	1,14	1,92
Q media *(mc/s)*	2,17	0,71	0,70	0,76	1,52	4,85	5,19	2,58	1,95	2,83	2,93	1,01	1,03
Q minima *(mc/s)*	0,62	0,63	0,62	0,67	0,67	1,98	3,37	1,49	1,35	1,23	1,18	0,91	0,82
Q media *(l/s.kmq)*	30,07	9,80	9,75	10,52	21,11	67,18	71,87	35,80	26,94	39,18	40,53	13,93	14,29
Deflusso *(mm)*	952,31	26,24	24,42	28,17	54,72	179,93	186,27	95,89	72,16	101,56	108,55	36,10	38,28
Afflusso *(mm)*	1205,93	27,92	64,36	98,00	79,27	267,08	68,75	42,44	101,72	180,16	126,92	63,31	86,00
Coeff. di deflusso	0,79	0,94	0,38	0,29	0,69	0,67	2,71	2,26	0,71	0,56	0,86	0,57	0,45

ELEMENTI CARATTERISITICI PER IL PERIODO 1928-34; 1975-83

Q max *(mc/s)*	28,50	1,60	1,17	7,94	14,70	21,00	23,60	18,60	21,60	17,10	28,50	22,40	2,72
Q media *(mc/s)*	2,34	0,68	0,65	0,83	1,99	5,43	4,91	3,34	2,50	2,30	2,84	1,64	0,93
Q minima *(mc/s)*	0,19	0,19	0,35	0,32	0,35	0,91	1,03	1,43	0,77	0,55	0,55	0,41	0,35
Q media *(l/s.kmq)*	32,38	9,41	9,07	11,55	27,50	75,22	68,02	46,22	34,67	31,90	39,37	22,76	12,82
Deflusso *(mm)*	1025,47	25,20	22,14	30,95	71,28	201,47	176,31	123,79	92,86	82,68	105,46	58,99	34,33
Afflusso *(mm)*	1332,74	93,66	59,59	110,12	93,24	175,84	87,88	112,18	116,01	129,92	172,05	77,97	104,27
Coeff. di deflusso	0,77	0,27	0,37	0,28	0,76	1,15	2,01	1,10	0,80	0,64	0,61	0,76	0,33

DURATA DELLE PORTATE

Giorni	1984 *mc/s*	Periodo storico *mc/s*
10	6,63	9,46
30	5,19	5,63
60	3,88	3,92
91	3,13	2,91
135	1,99	2,06
182	1,41	1,43
274	0,82	0,77
355	0,63	0,46

SCALA NUMERICA DELLE PORTATE

Altezza idrometrica *m*	Portate *mc/s*	Altezza idrometrica *m*	Portate *mc/s*	Altezza idrometrica *m*	Portate *mc/s*	Altezza idrometrica *m*	Portate *mc/s*
0,20	0,60	0,60	3,84	1,00	12,20	1,40	25,10
0,30	0,82	0,70	5,40	1,10	15,20	1,50	28,40
0,40	1,50	0,80	7,30	1,20	18,50	1,60	31,70
0,50	2,55	0,90	9,52	1,30	21,80		

Sezione D — FREATIMETRIA

Abbreviazioni e segni convenzionali

Stazione freatimetrica a lettura diretta	F
Stazione freatimetrica registratrice	Fr
Stazione freatimetrica con memorizzazione elettronica	Fe
Dato mancante	»
Dato interpolato	[ ]

Sono stampati in **grassetto** ed in *corsivo* rispettivamente i valori massimi ed i valori minimi

TERMINOLOGIA

Altezza freatimetrica *(m)*: altezza del livello liquido del pozzo sul livello del mare.

CONTENUTO DELLA TABELLA

Le tabelle sono precedute dall'elenco e caratteristiche delle stazioni freatimetriche che hanno funzionato nell'anno.

TABELLA I - Riporta i valori dei livelli freatici, riferiti al medio mare oppure ad un piano convenzionale orizzontale di riferimento, rilevati nei giorni 1, 4, 7, 10, 13, 16, 19, 22, 25, 28 di ogni mese ed il valore medio corrispondente.

TABELLA II - Per ognuna delle stazioni considerate nella Tab. I, riporta la quota del piano di campagna ove la stazione è situata ed i valori medi mensili ed annui dei livelli freatici.

BACINO O ZONA E STAZIONE	Tipo di stazione	COORDINATE GEOGRAFICHE		Anno di inizio delle osserv.	QUOTA SUL MEDIO MARE					Media dell'anno normale m
		Long. E (M. Mario)	Latit. N		del caposaldo di riferimento m	del livello massimo osservato		del livello minimo osservato		
						m	data	m	data	
ADIGE										
SPINI DI GARDOLO	Fr	1° 21'	46° 07'	1972	203,50	199,24	25.06.1984	195,06	25,28.02 1984	196,57
RONCAFORT	Fr	1° 21'	46° 05'	1983	193,12	192,17	25.05.1983	190,51	4.12.1983	191,13

SPINI DI GARDOLO

(Fr) (203,50 *m* s.m.)

GIORNO	Gennaio	Febbraio	Marzo	Aprile	Maggio	Giugno	Luglio	Agosto	Settembre	Ottobre	Novembre	Dicembre
1	**195,62**	**195,23**	*195,08*	*195,42*	196,80	*197,78*	**199,18**	197,75	**197,32**	*197,25*	**197,17**	**196,42**
4	195,53	195,20	195,14	195,49	*196,59*	197,90	199,11	197,73	197,30	197,35	197,08	196,41
7	195,53	195,20	195,15	195,64	*196,59*	198,25	198,87	197,55	197,22	197,91	196,96	**196,42**
10	195,46	195,20	195,20	195,77	196,67	198,39	198,61	197,67	197,22	**197,93**	196,91	196,38
13	195,43	195,20	195,17	195,83	196,74	198,52	198,59	**197,78**	197,16	197,85	196,80	196,34
16	195,41	195,15	195,19	195,98	196,68	198,76	198,91	197,68	*197,05*	197,76	196,70	196,32
19	195,39	195,13	195,19	196,00	196,78	198,83	198,37	197,57	*197,05*	197,65	196,66	196,29
22	195,36	195,07	195,18	196,08	197,02	199,01	198,16	197,42	197,09	197,53	196,59	196,30
25	195,30	*195,06*	195,23	196,15	197,54	**199,24**	198,13	*197,41*	197,28	197,44	196,54	196,27
28	*195,28*	*195,06*	**195,25**	**196,58**	**197,74**	199,13	*198,11*	*197,41*	197,29	197,33	*196,45*	*196,26*
MEDIE	195,43	195,15	195,18	195,89	196,91	198,58	198,60	197,60	197,20	197,60	196,79	196,34

RONCAFORT

(Fr) (193,12 *m* s.m.)

GIORNO	Gennaio	Febbraio	Marzo	Aprile	Maggio	Giugno	Luglio	Agosto	Settembre	Ottobre	Novembre	Dicembre
1	**191,05**	190,77	190,98	191,02	*190,98*	191,60	191,47	**191,14**	190,98	191,31	**191,22**	*191,04*
4	191,03	190,78	**191,00**	191,15	*190,98*	191,56	**191,50**	191,06	*190,90*	191,52	191,18	191,20
7	191,02	190,77	190,98	**191,16**	191,06	**191,68**	191,45	191,03	190,93	**191,70**	191,14	**191,22**
10	190,95	190,76	190,98	191,14	191,11	191,65	191,34	191,07	190,97	191,62	191,14	191,16
13	190,93	190,77	190,92	191,14	191,12	191,56	191,28	191,12	190,96	191,56	191,10	191,10
16	190,88	190,77	190,92	191,11	191,12	191,52	191,31	191,12	191,04	191,48	191,10	191,08
19	190,85	190,78	190,85	191,11	191,22	191,52	191,28	191,08	191,06	191,43	191,12	191,08
22	190,85	190,73	*190,84*	191,07	191,45	191,50	191,23	191,01	191,18	191,36	191,11	191,17
25	*190,77*	*190,72*	*190,84*	191,01	191,51	191,51	*191,16*	191,00	**191,35**	191,32	191,08	191,10
28	190,79	**190,96**	190,89	*191,00*	**191,58**	*191,47*	191,21	*190,99*	**191,35**	*191,28*	*191,03*	191,05
MEDIE	190,91	190,78	190,92	191,09	191,21	191,56	191,32	191,06	191,07	191,46	191,12	191,12

Tabella II — Valori medi mensili ed annui dei livelli freatici

Anno 1984

BACINO O ZONA E STAZIONE	Quota del terreno *m* s.m.	G	F	M	A	M	G	L	A	S	O	N	D	Anno
ADIGE														
SPINI DI GARDOLO	203,50	195,43	*195,15*	195,18	195,89	196,92	198,58	198,60	197,60	197,20	197,60	196,79	196,34	196,77
RONCAFORT	193,12	190,91	*190,78*	190,92	191,09	191,21	191,56	191,32	191,06	191,07	191,46	191,12	191,12	191,14

ELENCO ALFABETICO DELLE STAZIONI

B

BORGO VALSUGANA ..... Mr 6, 10, 13, 26
BRENTA ..... Mr 6, 10, 12, 24
BREZ ..... I 6
BUSATTI ..... I 6

C

COGOLO PONT ..... Ir 10, 14
CONFLUENZA AVISIO ..... I 7
CONFLUENZA NOCE ..... I 6

D

DERMULO ..... I 6

L

LAGO DELLE PIAZZE ..... Mr 7, 10, 16, 28
LAGO DI CANZOLINO ..... I 10, 16
LAVARONE ..... I 10, 14
LEVICO ..... Mr 6, 10, 12
LEVICO - P.TE CERVIA ..... Mr 6, 10, 13, 25
LODRONE ..... Ir 7, 11, 18

M

MASO COSTI ..... I 6
MATTARELLO ..... I 10, 17

O

OSPEDALETTO ..... I 6, 10, 13

P

P.TE CIMEGO ..... Ir 7
P.TE DELLE SEGHE ..... Mr 11, 19, 31
P.TE LASTA ..... I 7
P.TE PLAZZA ..... Mr 7, 11, 19, 32
P.TE ROVINA ..... I 6
P.TE RUPE ..... Ir 10, 15
P.TE VO' D'AVIO ..... Ir 11, 18
PELLIZZANO ..... Ir 10, 15
PIAN NAMBRON ..... Mr 7, 11, 19, 30

Q

QUOTA 667 m.s.m. ..... I 7

R

RIVA DEL GARDA ..... Ir 11, 20
RONCAFORT ..... Fr 34, 35, 36

S

S. BERNARDO DI RABBI ..... Mr 6, 10, 15, 27
S. COLOMBANO ..... Ir 7, 10, 18
S. MICHELE ALL'ADIGE ..... I 10, 14
S. NICOLO' ..... I 7
S. SILVESTRO ..... I 6, 10, 13
S. ZENO ..... I 6
SACCO ..... Ir 10, 18
SAONE ..... I 7
SERRA CHEMELLI - CALLIANO ..... Ir 10, 17
SORAGA ..... Mr 6, 10, 15, 16
SOTTOSASSA ..... I 7
SPINI DI GARDOLO ..... Fr 34, 35, 36
SPORMAGGIORE ..... I 6
STRAMENTIZZO ..... I 7

T

TENNA ..... Ir 10, 12
TORBOLE ..... Ir 7, 11, 19
TRENTO ..... Mr 10, 16, 17, 29

V

VILLALAGARINA ..... Ir 10, 17

ELENCO ALFABETICO DEI CORSI D'ACQUA

A

ADIGE 10, 11, 14, 16, 17, 18, 29
ASTICO 6
AVISIO 6, 7, 10, 15

B

BRENTA 6, 10, 13, 25, 26
BRENTELLA DI CALDONAZZO 6, 10, 12, 24
BRENTELLA DI LEVICO 6, 10, 12

C

CANALE DI GRONDA 7, 10, 16, 28
CEGGIO 6
CHIESE 7, 11, 18
CISMON 6, 10, 13

F

FERSINA 10, 17

L

LAGO DI CALDONAZZO 10, 12
LAGO DI CANZOLINO 10, 16
LAGO DI GARDA 11, 20
LAGO DI LAVARONE 10, 14
LAGO DI LEVICO 10, 12
LAGORAI 7
LENO 10, 18
LENO DI TERRAGNOLO 7
LENO DI VALLARSA 7, 10, 18

N

NOCE 6, 10, 15
NOCE BIANCO 10, 14
NOVELLA 6

P

PALVICO 7

R

RABBIES 6, 10, 15, 27
RIO CAVALLO 10, 17
ROGGIA DERIVATA 10, 16
ROMEDIO 6

S

SARCA 7, 11, 19
SARCA DI CAMPIGLIO 7, 11, 19, 31, 32
SARCA DI NAMBRONE 7, 11, 19, 30
SPOREGGIO 6

T

TRAVIGNOLO 7

PROVINCIA AUTONOMA DI TRENTO

SERVIZIO ACQUE PUBBLICHE E OPERE IDRAULICHE

UFFICIO IDROGRAFICO

ANNALI IDROLOGICI

1984

PARTE TERZA

PROVINCIA AUTONOMA DI TRENTO
Trento 1999

INDICE

Risultati delle misure di portata eseguite durante l'anno . . . . . Pag. 5

Caratteri idrologici dell'anno 1984 . . . . . » 13

Risultati delle misure di portata eseguite durante l'anno *Anno 1984*

Bacino e corso d'acqua	*Località*	*Data* (gg/mm)	*Idrometro di riferimento*	*Altezza idrometrica* (m)	*Portata* (l/s)	*Portata* (mc/s)	*Bacino* (kmq)	*Contributo* (l/s/kmq)	*Sezione liquida* (mq)
BRENTA									
Brentella di Caldonazzo	Caldonazzo - Brenta	28/2	stazione	0.345		0.660	53.2	12.4	1.54
Brentella di Caldonazzo	Caldonazzo - Brenta	18/5	stazione	0.555		1.420	53.2	26.7	2.52
Brentella di Caldonazzo	Caldonazzo - Brenta	20/6	stazione	0.675		1.890	53.2	35.6	3.13
Brentella di Caldonazzo	Caldonazzo - Brenta	21/9	stazione	0.60		0.730	53.2	13.8	2.41
Brentella di Caldonazzo	Caldonazzo - Brenta	17/10	stazione	0.80		1.390	53.2	26.1	3.74
Sorg. Fruet	Vetriolo	26/7	–		1.40				
Sorg. Marziana 1^	Vetriolo	5/3	–		stillicidio				
Sorg. Saliere	Vetriolo	5/3	–		0.10				
Sorg. Ronca 1^	Vetriolo a q. 1173	27/4	–		0.13				
Sorg. Ronca 1^	Vetriolo a q. 1173	27/7	–		0.80				
Sorg. Ronca 2^	Vetriolo a q. 1223	27/4	–		0.08				
Sorg. Ronca 2^	Vetriolo a q. 1223	27/7	–		0.60				
Sorg. Ronca 3^	Vetriolo a q. 1224	27/4	–		0.44				
Sorg. Ronca 3^	Vetriolo a q. 1224	27/7	–		1.20				
Sorg. Ronca 6^	Vetriolo a q. 1220	27/4	–		0.45				
Sorg. Ronca 7^	Vetriolo a q. 1220	27/4	–		0.34				
Sorg. Ronca 8^	Vetriolo a q. 1239	27/4	–		0.50				
Sorg. Ronca 9^	Vetriolo a q. 1241	27/4	–		0.44				
Sorg. Ronca 10^	Vetriolo a q. 1267	27/4	–		0.43				
Sorg. Ronca 11^	Vetriolo a q. 1242	27/4	–		0.32				
Sorg. Ronca 12^	Vetriolo a q. 1234	27/4	–		0.27				
Sorg. Ronca 13^	Vetriolo a q. 1250	27/4	–		0.74				
Sorg. Erla Bassa	Vetriolo a q. 1400	26/7	–		2.10				
Sorg. Rossati	Vetriolo	26/7	–		1.50				
Brentella di Levico	Levico - Chiocchetti	28/2	stazione	0.23		0.230	22.8	10.2	0.71
Brentella di Levico	Levico - Chiocchetti	18/5	stazione	0.175		0.30	22.8	13.3	0.53
Brentella di Levico	Levico - Chiocchetti	20/6	stazione	0.255		0.540	22.8	23.6	0.85
Brentella di Levico	Levico - Chiocchetti	17/10	stazione	0.21		0.260	22.8	11.3	0.62
Brenta	Levico - ponte Cervia	28/2	stazione	0.335		1.440	121	11.9	2.56
Brenta	Levico - ponte Cervia	18/5	stazione	0.49		3.890	121	32.2	3.98
Brenta	Levico - ponte Cervia	20/6	stazione	0.48		3.180	121	26.2	3.96
Brenta	Levico - ponte Cervia	10/9	stazione	0.55		1.20	121	9.95	3.34
Brenta	Levico - ponte Cervia	21/9	stazione	0.57		1.990	121	16.5	4.49
Brenta	Levico - ponte Cervia	17/10	stazione	0.56		2.290	121	18.9	4.44
Sorg. Grube	Ronchi Valsugana a q. 1280	21/2	–		0.50				
Sorg. Grube	Ronchi Valsugana a q. 1190	3/8	–		0.80				
Sorg. Rucole	Ronchi Valsugana a q. 1190	21/2	–		0.08				
Sorg. Rucole	Ronchi Valsugana a q. 1100	3/8	–		0.50				
Sorg. Pra di Scala	Ronchi Valsugana a q. 1130	3/8	–		0.20				
Sorg. Sasso	Ronchi Valsugana a q. 780	3/8	–		3.50				
Brenta	Borgo Valsugana	28/2	stazione	0.98		3.0	214	14.0	3.67
Brenta	Borgo Valsugana	18/5	stazione	1.405		8.090	214	37.8	6.13
Brenta	Borgo Valsugana	20/6	stazione	1.17		7.370	214	34.4	5.81
Brenta	Borgo Valsugana	10/9	stazione	0.89		2.860	214	13.4	3.26
Brenta	Borgo Valsugana	21/9	stazione	0.95		5.140	214	24.0	4.55
Brenta	Borgo Valsugana	17/10	stazione	0.98		6.760	214	31.6	3.61
Sorg. Val della Croce	Val Sella - Borgo Valsugana	28/3	–		1.30				
Sorg. Ariè	Telve a q. 1190	6/12	–		7.40				
Ripartitore per Telve	Telve a q. 780	6/12	–		2.0				
Ripartitore per Telve di Sopra	Telve a q. 780	6/12	–		1.10				
Sorg. Taio al ripartitore	Telve a q. 780	6/12	–		0.30				
Sorg. Cavè al ripartitore	Telve di Sopra a q. 710	6/12	–			0.016			
Sorg. Molinetto	Villa Agnedo a q. 370	27/7	–		9.80				
Sorg. Fontanazzi	Tonadico - Val Canali	13/12	–		7.60				

(x) = il contributo non viene calcolato a causa di alterazioni al deflusso (derivazioni, invasi o svasi serbatoi) operate a monte della sezione di misura.

Risultati delle misure di portata eseguite durante l'anno

Anno 1984

Bacino e corso d'acqua	*Località*	*Data* (gg/mm)	*Idrometro di riferimento*	*Altezza idrometrica* (m)	*Portata* (l/s)	*Portata* (mc/s)	*Bacino* (kmq)	*Contributo* (l/s/kmq)	*Sezione liquida* (mq)
BACCHIGLIONE									
Torrente Astico	Buse di Folgaria a q. 780	10/10	–			0.430			
Torrente Astico	Buse di Folgaria a q. 780	15/10	–			0.240			
Torrente Astico	Buse di Folgaria a q. 780	22/10	–			0.170			
Torrente Astico	Busatti a q. 660	10/10	–			0.50			
Torrente Astico	Busatti a q. 660	15/10	–			0.310			
Torrente Astico	Busatti a q. 660	22/10	–			0.220			
Rio Malo	Busatti a q. 670	15/10	–			0.018			
Rio Malo	Busatti a q. 670	22/10	–		9.0				
Rio Malo	Busatti a q. 650	10/10	–			0.035			
Rio Malo	Busatti a q. 650	15/10	–			0.019			
Rio Malo	Busatti a q. 650	22/10	–		10.0				
ADIGE									
Sorg. Hartmann-Brunn	Passo di Costalunga	28/11	–		0.60				
Fossa Maestra	Nave S. Rocco	8/8	–			0.260			
Noce Val del Monte	Peio Fonti	18/4	–			0.260			
Noce Val del Monte	Peio Fonti	16/5	–			0.810			
Rio Careser	Careser Baia	23/8	stazione	0.26		1.50			
Canaletta lago Marmotte	Careser	23/8	–			0.054			
Sorg. Gattus alta	Cogolo a q. 1700	13/11	–		2.40				
Sorg. Gattus media	Cogolo a q. 1570	13/11	–		0.70				
Sorg. Gattus bassa	Cogolo a q. 1400	13/11	–		1.0				
Noce Bianco residuo	Cogolo	8/5	stazione	0.40		0.790			
Noce Bianco residuo a valle centrale	Cogolo	8/5	stazione	0.43		6.240			
Rio Strino	Vermiglio a q. 1534	9/2	–			0.092			
Torrente Vermigliana	Stavel a q. 1330	16/5	–			2.190			
Torrente Vermigliana	Stavel a q. 1330	13/8	–			2.370			
Scarico centrale di Stavel	Stavel	16/5	–			0.450			
Torrente Vermigliana	Cortina a q. 1116	18/4	–			1.080			
Torrente Vermigliana	Cortina a q. 1116	16/5	–			3.220			
Rio Fazzon	Pellizzano a q. 930	18/4	–			0.069			
Rio Fazzon	Pellizzano a q. 930	17/5	–			0.680			
Torrente Noce	Pellizzano	30/3	stazione	0.375		4.220			
Torrente Noce	Pellizzano	11/5	stazione	0.67		13.70			
Torrente Noce	Pellizzano	27/9	stazione	0.47		6.80			
Torrente Noce	Pellizzano	25/10	stazione	0.555		10.60			
Sorg. Plaza alta	Pellizzano a q. 1425	7/8	–		1.10				
Sorg. Plaza bassa	Pellizzano a q. 1400	7/8	–		1.50				
Sorg. Tov alta	Pellizzano a q. 1385	7/8	–		0.70				
Sorg. Auni alta	Pellizzano a q. 1374	7/8	–		0.70				
Sorg. Auni bassa	Pellizzano a q. 1370	7/8	–		0.30				
Rio Corda	Castello di Pellizzano	18/4	–			0.110			
Rio Corda	Castello di Pellizzano	17/5	–			0.310			
Sorg. Laghetti	Mezzana a q. 2130	18/9	–		2.30				
Sorg. Malga Vedra	Menas a q. 2050	27/9	–		4.70				
Rio Valletta	Mezzana a q. 920	18/4	–			0.044			
Rio Valletta	Mezzana a q. 920	17/5	–			0.059			
Rio Meledrio	Dimaro a q. 800	18/4	–			0.670			
Rio Meledrio	Dimaro a q. 800	17/5	–			2.820			
Sorg. Mangiasa	Malè	8/3	–		0.80				
Rio Corvo	Nistella di Rabbi	18/4	–			0.068			
Rio Corvo	Nistella di Rabbi	17/5	–			0.250			
Sorg. Artisè	Piazzola di Rabbi	9/11	–		2.80				

(x) = il contributo non viene calcolato a causa di alterazioni al deflusso (derivazioni, invasi o svasi serbatoi) operate a monte della sezione di misura.

Risultati delle misure di portata eseguite durante l'anno *Anno 1984*

Bacino e corso d'acqua	*Località*	*Data* (gg/mm)	*Idrometro di riferimento*	*Altezza idrometrica* (m)	*Portata* (l/s)	*Portata* (mc/s)	*Bacino* (kmq)	*Contributo* (l/s/kmq)	*Sezione liquida* (mq)
Rio Valorz	S. Bernardo di Rabbi	18/4	--			0.120			
Rio Valorz	S. Bernardo di Rabbi	17/5	--			0.290			
Torrente Rabbies	S. Bernardo di Rabbi	27/2	stazione	0.165		0.860	101	8.5	1.62
Torrente Rabbies	S. Bernardo di Rabbi	8/3	stazione	0.165		0.730	101	7.2	1.62
Torrente Rabbies	S. Bernardo di Rabbi	11/5	stazione	0.37		3.610	101	35.8	3.17
Torrente Rabbies	S. Bernardo di Rabbi	31/5	stazione	0.365		3.420	101	33.9	3.5
Torrente Rabbies	S. Bernardo di Rabbi	13/8	stazione	0.35		3.950	101	39.1	3.48
Torrente Rabbies	S. Bernardo di Rabbi	27/9	stazione	0.31		3.40	101	33.7	3.07
Torrente Rabbies	S. Bernardo di Rabbi	25/10	stazione	0.28		2.60	101	25.8	2.75
Sorg. Val del Verdè	Val del Verdè a q. 1630	17/8	--		0.03				
Sorg. Radice Bassa	Val del Verdè	29/11	--		0.04				
Rio Barnes	Bresimo a q. 1010	1/2	--			0.290			
Rio Lavazè	Livo a q. 770	10/8	--			0.260			
Sorg. Malga Val	Rumo a q. 1950	9/10	--		10.10				
Sorg. Val Contres	Val Contres	7/3	--			0.018			
Derivazione per Cavareno	Cavareno - Samolaz	1/3	--			0.011			
Derivazione per Seio	Cavareno - Samolaz	1/3	--		3.0				
Derivazione per Sarnonico	Cavareno - Samolaz	1/3	--		4.0				
Serbatoio Cavareno	Cavareno - Samolaz	7/3	--		9.0				
Serbatoio di Sarnonico	Sarnonico	1/3	--		5.40				
Serbatoio di Dambel	Dambel	1/3	--		4.20				
Rio Maggiore	Tres	14/12	--		0.90				
Sorg. Plan	Tres	6/6	--			0.012			
Rio Tresenga residuo	Tuenno a monte scarico centrale S. Emerenziana 2ª	3/5	--			0.029			
Rio Tresenga residuo	Tuenno a monte scarico centrale S. Emerenziana 2ª	3/7	--			3.290			
Scarico S. Emerenziana 2ª	Tuenno	3/5	stazione	0.69		0.510			
Scarico S. Emerenziana 2ª	Tuenno	16/5	stazione	0.83		1.040			
Scarico S. Emerenziana 2ª	Tuenno	3/7	stazione	0.83		1.040			
Sorg. Presa Val 2ª	Fai - loc. Prese Val	8/8	--			0.030			
Torrente Noce	Mezzolombardo - ponte Rupe	21/3	stazione	0.57		49.0	1392	(x)	36.3
Torrente Noce	Mezzolombardo - ponte Rupe	3/5	stazione	0.60		55.70	1392	(x)	40.3
Torrente Noce	Mezzolombardo - ponte Rupe	8/5	stazione	0.525		46.30	1392	(x)	35.7
Torrente Noce	Mezzolombardo - ponte Rupe	31/5	stazione	0.21		16.30	1392	(x)	19.7
Torrente Noce	Mezzolombardo - ponte Rupe	4/6	stazione	0.655		58.10	1392	(x)	40.1
Torrente Noce	Mezzolombardo - ponte Rupe	14/9	stazione	0.515		43.50	1392	(x)	34.3
Torrente Avisio	Soraga	23/2	stazione	0.01		1.670	208	8.0	2.66
Torrente Avisio	Soraga	9/3	stazione	0.015		1.860	208	8.9	3.23
Torrente Avisio	Soraga	9/5	stazione	0.20		6.940	208	33.4	6.09
Torrente Avisio	Soraga	24/10	stazione	0.16		5.060	208	24.4	4.49
Torrente Avisio	Soraga	21/11	stazione	0.10		3.030	208	14.6	3.79
Roggia in sinistra	Soraga	9/3	idrometro	0.40		0.038			
Roggia in sinistra	Soraga	9/5	idrometro	0.36		0.108			
Roggia in sinistra	Soraga	5/9	idrometro	0.24		0.037			
Roggia in sinistra	Soraga	21/11	idrometro	0.13	1.0				
Caput fluminis rio Costalunga	Passo di Costalunga a q. 1900	4/7	--		9.70				
Rio Valsorda	Moena a q. 1670	7/2	--			0.013			
Sorg. Mandra Peci	Moena a q. 1600	7/2	--			0.043			
Rio Valsorda	Moena a q. 1600	7/2	--			0.053			
Sorg. Pala scura	Moena a q. 1540	7/2	--		2.40				
Sorg. Maserom	Ziano a q. 1810	31/7	--			0.043			

(x) = il contributo non viene calcolato a causa di alterazioni al deflusso (derivazioni, invasi o svasi serbatoi) operate a monte della sezione di misura.

Risultati delle misure di portata eseguite durante l'anno *Anno 1984*

Bacino e corso d'acqua	*Località*	*Data (gg/mm)*	*Idrometro di riferimento*	*Altezza idrometrica (m)*	*Portata (l/s)*	*Portata (mc/s)*	*Bacino (kmq)*	*Contributo (l/s/kmq)*	*Sezione liquida (mq)*
Sorg. Castello	Ziano a q. 1742	31/7	–		asciutta				
Sorg. Cardinale	Ziano a q. 1740	31/7	–			0.018			
Sorg. Sadole	Ziano a q. 1555	31/7	–			0.046			
Sorg. Valaverta	Ziano a q. 1160	31/7	–			0.012			
Sorg. Caserina	Tesero a q. 2058	11/9	–		2.90				
Sorg. Reticolati	Tesero a q. 1900	10/9	–		2.70				
Sorg. Baito	Tesero a q. 1889	11/9	–		1.80				
Sorg. Pra Erto	Tesero a q. 1850	11/9	–		1.10				
Sorg. Val Todesca	Tesero a q. 1780	11/9	–		1.20				
Sorg. Le Confin	Tesero a q. 1770	11/9	–		0.90				
Sorg. Tobenae	Tesero a q. 1750	11/9	–		1.0				
Sorg. Busoni	Tesero a q. 1450	10/9	–		7.80				
Sorg. Tabelle	Tesero a q. 1285	10/9	–		4.60				
Sorg. Del Bus	Varena a q. 1500	23/2	–		3.20				
Sorg. Stonfer alta	Carano a q. 1430	14/3	–		0.30				
Sorg. Stonfer media	Carano a q. 1420	14/3	–		0.20				
Sorg. Stonfer bassa	Carano a q. 1400	14/3	–		0.10				
Sorg. Val Tossega	Castello di Fiemme	5/7	–		0.40				
Sorg. Predaia	Castello di Fiemme	5/7	–			0.036			
Sorg. Maso Casel	Capriana a q. 1170	22/11	–		0.20				
Rio Molino	Grauno a q. 1200	22/11	–			0.017			
Sorg. Sermere	Bedollo a q. 1200	10/2	–		0.40				
Pozzetto Alberoni	Segonzano - Alberoni	10/4	–		4.90				
Rio Valgranda	Valda a q. 845	1/8	–		0.90				
Rio Regnana	Segonzano a q. 730	19/1	–			0.036			
Sorg. Acqua Diva	Faver a q. 800	26/4	–			0.014			
Sorg. Penia	Faver a q. 796	26/4	–		1.90				
Opera di presa Maltigne	Faver a q. 1100	26/4	–		0.80				
Rio Val dei Telchi	Faver a q. 1015	1/8	–		3.70				
Rio Mercar	Cembra - loc. Forche	24/2	–		5.70				
Canale di gronda lago delle Piazze	Piazze di Pinè	24/2	stazione	0.02		0.012			
Canale di gronda lago delle Piazze	Piazze di Pinè	9/5	stazione	0.58		2.050			
Canale di gronda lago delle Piazze	Piazze di Pinè	18/5	stazione	0.49		1.720			
Canale di gronda lago delle Piazze	Piazze di Pinè	17/7	stazione	0.225		0.560			
Canale di gronda lago delle Piazze	Piazze di Pinè	5/9	stazione	0.08		0.180			
Canale di gronda lago delle Piazze	Piazze di Pinè	24/10	stazione	0.165		0.330			
Rio Scorzai	Cembra - loc. Peschiera	24/2	–		5.10				
Rio Fornei	Lisignago a q. 640	31/10	–		1.90				
Rio Fornei	Lisignago a q. 580	1/8	–		1.20				
Rio Fornei	Lisignago a q. 550	31/10	–		9.20				
Rio Gian	Lisignago a q. 570	31/10	–			0.011			
Rio Gian	Lisignago a q. 530	1/8	–		0.80				
Sommatoria pozzi n. 1-2-3-5	Albiano - S. Colomba	8/3	–		1.90				
Rio Vallalta	Cortesano a q. 715	6/7	–		3.10				
Sorg. Pra Lungo	Cortesano	6/7	–		0.60				
Rio Carpine	Cortesano a q. 520	8/2	–		4.80				
Rio Carpine	Cortesano a q. 360	8/2	–		4.40				
Sorg. Palustelle	Lavis a q. 431	2/3	–		0.70				
Rio Valle dell'Asino	Lamar di Gardolo	8/11	–		8.30				
Rio Carpenedi	Montevacino a q. 745	15/2	–		0.80				
Fossa Malvasia	Melta di Gardolo	20/2	–		6.0				
Sorg. Monte Grava	Sopramonte a q. 650	27/11	–		0.40				
Rio Vela	Sardagna a q. 715	4/9	–		0.60				

(x) = il contributo non viene calcolato a causa di alterazioni al deflusso (derivazioni, invasi o svasi serbatoi) operate a monte della sezione di misura.

Risultati delle misure di portata eseguite durante l'anno *Anno 1984*

Bacino e corso d'acqua	*Località*	*Data* (gg/mm)	*Idrometro di riferimento*	*Altezza idrometrica* (m)	*Portata* (l/s)	*Portata* (mc/s)	*Bacino* (kmq)	*Contributo* (l/s/kmq)	*Sezione liquida* (mq)
Rio Vela	Sardagna a q. 625	4/9	–		0.50				
Rio Vela	Cadine a q. 414	27/11	--		0.13				
Sorg. Le Buse	Sardagna	4/9	--		0.10				
Fiume Adige	Trento - ponte S. Lorenzo	6/2	stazione	-0.17		46.50	9763	(x)	58.3
Fiume Adige	Trento - ponte S. Lorenzo	26/3	stazione	0.165		76.60	9763	(x)	75.40
Fiume Adige	Trento - ponte S. Lorenzo	9/5	stazione	1.31		277.0	9763	(x)	155
Fiume Adige	Trento - ponte S. Lorenzo	14/9	stazione	0.90		191.0	9763	(x)	128
Rio Val dell'Orso	Sardagna a q. 715	4/9	--		0.60				
Sorg. Buse	Sardagna a q. 740	4/9	--		0.10				
Rio Vall'Orso	Sardagna a q. 625	4/9	--		0.50				
Sorg. Bosc	Sardagna a q. 600	4/9	--		0.20				
Sorg. Pontera	Sardagna a q. 580	4/9	--		0.10				
Sorg. Pradi	Sardagna a q. 570	4/9	--		0.40				
Roggia Grande	Sardagna a q. 925	4/9	--		0.30				
Sorg. Coel	Sardagna a q. 923	4/9	--		0.10				
Roggia Grande	Sardagna a q. 575	4/9	--		asciutta				
Sorg. La Cava	Sardagna a q. 570	4/9	--		0.10				
Sorg. Madonnina	Sardagna a q. 580	4/9	--		0.60				
Roggia Piccola	Sardagna a q. 620	4/9	--		3.70				
Sorg. Acqua Fresca	Sardagna a q. 650	8/11	--		0.30				
Rio Molinara	Sardagna a q. 550	8/11	--		0.40				
Sorg. Maso Pradiscola	Cognola	5/11	--		0.30				
Rio Prighel	Fierozzo	18/7	--			0.044			
Rio Molini	Fierozzo a q. 1100	18/7	--			0.190			
Rio Simonei	S. Orsola a q. 910	6/8	--		0.30				
Sorg. Klandel	Assizzi a q. 640	26/7	--		0.30				
Rio Minghet	Viarago a q. 900	17/7	--		0.10				
Rio Carpenè	Viarago a q. 760	17/7	--			0.012			
Rio S. Colomba	Civezzano a q. 469	23/1	--			0.015			
Rio Salè	Povo a q. 415	5/11	--			0.039			
Rio Nero	Trento a q. 230	15/2	--		4.70				
Sorg. Maso Maset	Ravina a q. 395	5/11	--		0.50				
Sorg. Maso Maset	Ravina a q. 387	1/2	--		3.0				
Sorg. Acqua Fresca	Garniga	5/3	--		3.60				
Sorg. Valli	Mattarello a q. 380	15/3	--		1.60				
Fossa dell'Acquaviva	Acquaviva	4/9	--			0.310			
Torrente Arione	Cimone - loc. Molin	14/2	--			0.062			
Rio Cavallo derivazione in destra	Calliano - Serra Chemelli	26/1	stazione	0.17		0.240			
Rio Cavallo derivazione in sinistra	Calliano - Serra Chemelli	26/1	--		2.0				
Rio Cavallo residuo	Calliano - Serra Chemelli	26/1	--		1.0				
Rio Valbone	Pomarolo a q. 215	20/12	--			0.020			
Caput fluminis rio da Pont	Castellano - Daiano	20/8	--			0.028			
Sorg. Rive	Pedersano a q. 980	20/8	--		0.10				
Sorg. Barbonalt	Pedersano a q. 910	20/8	--		0.20				
Sorg. Pra dell'Albi	Pedersano a q. 935	20/8	--		0.70				
Rio da Ponte	Pedersano a q. 494	27/1	--			0.062			
Fiume Adige	Villalagarina	6/2	stazione	0.125		41.10	1085	(x)	93
Fiume Adige	Villalagarina	26/3	stazione	0.405		75.80	1085	(x)	120
Fiume Adige	Villalagarina	9/5	stazione	1.52		268.0	1085	(x)	210
Fiume Adige	Villalagarina	12/6	stazione	2.02		397.0	1085	(x)	256
Fiume Adige	Villalagarina	20/9	stazione	1.185		199.0	1085	(x)	182
Rio Cavazzino	Noarna a q. 425	27/1	--			0.032			
Rio Cavazzino	Noarna a q. 425	20/8	--			0.029			
Sorg. Monte Rizzana	Patone a q. 746	2/8	--		0.60				
Sorg. Sette Fontane	Vallarsa	14/3	--		4.80				
Sorg. Camposilvano	Vallarsa	14/3	--		4.70				
Sorg. Val del Volto	Vallarsa	14/3	--		1.30				

(x) = il contributo non viene calcolato a causa di alterazioni al deflusso (derivazioni, invasi o svasi serbatoi) operate a monte della sezione di misura.

Risultati delle misure di portata eseguite durante l'anno

Anno 1984

Bacino e corso d'acqua	*Località*	*Data* (gg/mm)	*Idrometro di riferimento*	*Altezza idrometrica* (m)	*Portata* (l/s)	*Portata* (mc/s)	*Bacino* (kmq)	*Contributo* (l/s/kmq)	*Sezione liquida* (mq)
Sorg. a valle Malga Fratte	Vallarsa	14/3	--		1.10				
Serbatoio Ometto	Vallarsa	13/3	--		7.0				
Sorg. Guarindole	Vallarsa	13/3	--		4.10				
Sorg. Sotto Parrocchia	Vallarsa	13/3	--		6.20				
Sorg. Riva di Vallarsa	Vallarsa	13/3	--			0.024			
Sorg. Arlanch	Arlanch	13/3	--			0.014			
Sorg. Sega	Sega	13/3	--		1.0				
Serbatoio di Boccaldo	Trambileno	13/3	--		4.40				
Torrente Leno	Rovereto	12/4	stazione	0.60		7.530	176	42.8	10.2
Torrente Leno	Rovereto	29/5	stazione	0.77		13.90	176	79.2	12.8
Sorg. S. Carlo	Chienis	3/7	--		9.20				
Derivazione irriguo rio Gresta	Valle S. Felice	26/1	--		asciutta				
Derivazione centrale Manica	Valle S. Felice	26/1	--			0.110			
Rio Gresta residuo	Valle S. Felice	26/1	--		asciutto				
Scarico centrale Manica	Valle S. Felice	26/1	--			0.097			
Rio Gresta residuo	Valle S. Felice	26/1	--			0.034			
Sorg. S. Anna	Valle S. Felice	29/2	--		2.0				
Sorg. Luchinello Alta	Valle S. Felice	3/7	--		2.10				
Sorg. Luchinello Alta	Valle S. Felice	24/9	--		3.20				
Sorg. Luchinello Bassa	Valle S. Felice	3/7	--		8.0				
Sorg. Luchinello Bassa	Valle S. Felice	24/9	--		3.90				
Sorg. Molino 1°	Castione	3/7	--		8.20				
Sorg. Molino 2°	Castione	3/7	--		0.60				
Sorg. Molino 3°	Castione	3/7	--		6.0				
Sorg. Gazzi	Sano - Mori	3/7	--		1.0				
Sorg. Sotto Sengio	Sano - Mori	3/7	--		7.40				
Serbatoio Manzano	Manzano	29/2	--		0.20				
Sorg. Dossetti	Castione di Brentonico	2/2	--		0.07				
Sorg. Piani	Castione di Brentonico	2/2	--		0.05				
Rio Valsorda	Castione - loc. Piani	3/7	--		8.70				
Sorg. Pizzole	Val di Gresta	29/2	--		2.40				
Rio S. Rocco	Mori - loc. Belvedere	14/2	--		8.0				
Sorg. Fontam	Crosano	2/2	--		0.20				
Fiume Adige	Borghetto	28/2	--	-0.10		2.150			
CHIESE									
Torrente Adanà presa ENEL	Roncone	21/2	--			0.252			
Torrente Adanà presa ENEL	Roncone	9/7	--			0.731			
Torrente Adanà totale	Roncone	10/5	--			0.957			
Torrente Adanà derivato	Roncone	10/5	--			0.901			
Torrente Adanà totale	Roncone	25/10	--			0.696			
Fiume Chiese	Ponte Caffaro	21/2	stazione	0.83		24.20			
Fiume Chiese	Ponte Caffaro	10/5	stazione	0.905		26.50			
Fiume Chiese	Ponte Caffaro	6/7	stazione	0.87		25.10			
Fiume Chiese	Ponte Caffaro	25/10	stazione	0.76		14.90			
Sorg. Valle 2°	Bondone a q. 600	17/2	--		4.80				
Rio Nero	Tiarno di Sopra a q. 1140	20/3	--			0.029			
Sorg. Visì	Tiarno di Sopra a q. 1060	20/3	--		1.08				
Rio Ovri	Tiarno di Sopra a q. 1050	20/3	--		2.60				
SARCA									
Sarca di Nambrone	Pian Nambron	15/5	stazione	0.19		0.860	21.2	40.3	0.96
Sarca di Nambrone	Pian Nambron	4/6	stazione	0.45		3.130	21.2	147.5	2.22
Sarca di Nambrone	Pian Nambron	19/6	stazione	0.565		4.090	21.2	192.7	2.6

(x) = il contributo non viene calcolato a causa di alterazioni al deflusso (derivazioni, invasi o svasi serbatoi) operate a monte della sezione di misura.

Risultati delle misure di portata eseguite durante l'anno *Anno 1984*

Bacino e corso d'acqua	*Località*	*Data* (gg/mm)	*Idrometro di riferimento*	*Altezza idrometrica* (m)	*Portata* (l/s)	*Portata* (mc/s)	*Bacino* (kmq)	*Contributo* (l/s/kmq)	*Sezione liquida* (mq)
Sarca di Nambrone	Pian Nambron	12/7	stazione	0.47		3.540	21.2	166.9	2.48
Sarca di Nambrone	Pian Nambron	14/8	stazione	0.29		1.470	21.2	69.5	1.4
Sarca di Nambrone	Pian Nambron	23/10	stazione	0.215		0.980	21.2	46.4	1.07
Sarca di Campiglio	Ponte Seghe	24/1	stazione	0.37		0.310			
Sarca di Campiglio	Ponte Seghe	20/2	stazione	0.465		0.820			
Sarca di Campiglio	Ponte Seghe	15/5	stazione	0.54		1.290			
Sarca di Campiglio	Ponte Seghe	4/6	stazione	0.75		4.580			
Sarca di Campiglio	Ponte Seghe	12/7	stazione	0.50		1.30			
Sarca di Campiglio	Ponte Seghe	14/8	stazione	0.45		0.750			
Sarca di Campiglio	Ponte Seghe	23/10	stazione	0.46		0.740			
Sarca di Campiglio	Ponte Plazza	20/2	stazione	0.32		1.120	72.2	15.5	3.05
Sarca di Campiglio	Ponte Plazza	15/5	stazione	0.52		2.860	72.2	39.7	5.41
Sarca di Campiglio	Ponte Plazza	4/6	stazione	1.00		11.70	72.2	162.7	10.5
Sarca di Campiglio	Ponte Plazza	12/7	stazione	0.56		3.480	72.2	48.1	6.52
Sarca di Campiglio	Ponte Plazza	14/8	stazione	0.47		2.350	72.2	32.6	4.65
Sarca di Campiglio	Ponte Plazza	23/10	stazione	0.395		1.370	72.2	18.9	4.00
Sorg. Ponte delle Cambiali	Val Genova a q. 1666	14/11	–			0.041			
Risorgive Malga Genova	Val Genova a q. 1165	14/11	–		2.70				
Derivazione in destra fiume Sarca per pescicoltura	Vigo Rendena	3/2	–			0.740			
Derivazione in sinistra fiume Sarca per pescicoltura	Villa Rendena	3/2	–			0.360			
Fiume Sarca	Ponte di Villa Rendena	3/2	–			1.160			
Sorg. Acqua Nera	Val S. Valentino a q. 1210	26/4	–			0.060			
Sorg. Acqua Santa	Val S. Valentino a q. 1186	26/4	–			0.039			
Sorg. Bianche alte sotto strada	Stenico	16/2	–			0.084			
Sorg. Bianche alte sopra e sotto strada	Stenico	16/2	–			0.084			
Sorg. Bianche alte sopra e sotto strada	Stenico	17/5	–			0.831			
Sorg. Bianche alte sopra e sotto strada	Stenico	25/5	–			0.961			
Sorg. Bianche alte sopra e sotto strada	Stenico	29/6	–			0.921			
Rio Laone e Barbisone all'opera di presa	Stenico	16/2	–			0.070			
Rio Laone e Barbisone all'opera di presa	Stenico	17/5	–			0.609			
Rio Laone e Barbisone all'opera di presa	Stenico	25/5	–			0.897			
Rio Laone e Barbisone all'opera di presa	Stenico	29/6	–			1.090			
Sorg. Bianche basse	Stenico - loc. Masere	16/2	–			0.091			
Sorg. Bianche basse	Stenico - loc. Masere	17/5	–			0.135			
Sorg. Bianche basse	Stenico - loc. Masere	25/5	–			0.198			
Sorg. Bianche basse	Stenico - loc. Masere	29/6	–			0.330			
Sorg. Malea e residuo rio Barbisone	Stenico - loc. Bonetti	16/2	–			0.066			
Sorg. Malea e residuo rio Barbisone	Stenico - loc. Bonetti	17/5	–			0.144			
Sorg. Malea e residuo rio Barbisone	Stenico - loc. Bonetti	25/5	–			0.166			
Sorg. Malea e residuo rio Barbisone	Stenico - loc. Bonetti	29/6	–			0.442			
Rio Duina derivato	Val Marcia	15/2	–			0.192			
Rio Duina totale	Val Marcia	17/5	–			1.240			
Rio Duina derivato	Val Marcia	17/5	–			0.50			
Rio Duina totale	Val Marcia	25/5	–			1.540			

(x) = il contributo non viene calcolato a causa di alterazioni al deflusso (derivazioni, invasi o svasi serbatoi) operate a monte della sezione di misura.

Risultati delle misure di portata eseguite durante l'anno

Anno 1984

Bacino e corso d'acqua	*Località*	*Data* (gg/mm)	*Idrometro di riferimento*	*Altezza idrometrica* (m)	*Portata* (l/s)	*Portata* (mc/s)	*Bacino* (kmq)	*Contributo* (l/s/kmq)	*Sezione liquida* (mq)
Rio Duina derivato	Val Marcia	25/5	--			0.329			
Rio Duina totale	Val Marcia	29/6	--			0.875			
Rio Duina derivato	Val Marcia	29/6	--			0.456			
Rio Carè	Fiavè a q. 650	10/1	--			0.120			
Rio Carè	Fiavè a q. 650	23/1	--			0.080			
Rio Carè	Fiavè a q. 650	15/2	--			0.063			
Rio Carè	Fiavè a q. 650	27/4	--			0.247			
Rio Carè	Fiavè a q. 650	15/5	--			0.206			
Rio Carè	Fiavè a q. 650	29/6	--			0.184			
Rio Carè	Fiavè a q. 650	16/7	--			0.092			
Rio Carè	Fiavè a q. 650	23/7	--			0.078			
Rio Carè	Fiavè a q. 650	30/7	--			0.085			
Rio Carè	Fiavè a q. 650	3/9	--			0.071			
Rio Carè	Favrio a q. 640	10/1	--			0.184			
Rio Carè	Favrio a q. 640	23/1	--			0.111			
Rio Carè	Favrio a q. 640	15/2	--			0.077			
Rio Carè	Favrio a q. 640	3/9	--			0.071			
Rio Dal a monte confluenza	Lomaso	15/2	--			0.179			
Rio Masè	Vigo Lomaso a q. 510	30/7	--		5.40				
Rio Comano	Comano	30/11	--		6.0				
Sorg. del Diavolo	Dro	25/1	--			0.126			
Sorg. del Diavolo	Dro	23/3	--			0.114			
Sorg. Tor	Monte Velo a q. 1165	23/3	--		1.0				
Sorg. Val Cisona	Drena a q. 735	22/3	--		0.80				
Sorg. Michelotti	Drena a q. 710	22/3	--		0.07				
Sorg. Val del Foc	Drena a q. 735	22/3	--		0.38				
Sorg. Giazinto	Drena a q. 600	22/3	--		0.29				
Sorg. Perera destra	Drena a q. 525	22/3	--		0.28				
Sorg. Perera sinistra	Drena a q. 525	22/3	--		1.60				
Sorg. Lever	Drena a q. 500	22/3	--		0.45				
Sorg. Fontane	Drena	20/7	--		5.70				
Sorg. Fontane	Drena a q. 390	22/3	--		2.10				
Serbatoio Strasegol	Drena - loc. Strasegol	22/3	--		5.40				
LAGO DI GARDA									
Sorg. Tre Stalle	Tiarno di Sotto	7/5	--			0.066			
Rio Massangla	Tiarno di Sotto a q. 900	7/5	--			0.423			
Perdite galleria Adige-Garda	Torbole	10/2	--			0.497			
Perdite galleria Adige-Garda	Torbole	12/6	--			0.687			
Perdite galleria Adige-Garda	Torbole	3/9	--			0.565			

(x) = il contributo non viene calcolato a causa di alterazioni al deflusso (derivazioni, invasi o svasi serbatoi) operate a monte della sezione di misura.

CARATTERI IDROLOGICI DELL'ANNO 1984

I valori rilevati all'Osservatorio meteorologico di Trento (Laste) (quota 312 m s.m.) ed in alcune stazioni termopluviometriche e di misura delle portate, opportunamente scelte nella provincia, sono messi a confronto con i rispettivi valori medi di un lungo periodo di osservazioni (valori normali).

I - TEMPERATURA

La temperatura media annua registrata all'Osservatorio di Trento (Laste), come risulta dalla tab. I, si differenzia dal valore normale di 0,7°C in meno.

Scostamenti più accentuati delle medie mensili dai valori normali si notano solo nei mesi di gennaio, febbraio, maggio e settembre.

Dalla tab. II, dove i valori delle temperature medie stagionali sono posti a confronto con i rispettivi valori normali, si nota come l'estate sia rimasta sostanzialmente sui valori normali, mentre l'inverno, la primavera e l'autunno siano stati mediamente più freddi di 1,1°C, 1,2°C e 0,9°C rispettivamente.

I massimi ed i minimi assoluti dell'anno sono contenuti negli estremi sinora osservati.

II - PRESSIONE ATMOSFERICA

La pressione atmosferica media annua (tab. III) registrata all'Osservatorio di Trento (Laste) è stata di 733,1 mm; essa è inferiore di 0,5 mm al valore normale.

Nei mesi di febbraio, aprile, luglio, agosto, ottobre e dicembre la pressione media mensile è stata superiore ai valori normali rispettivamente di 0,1 mm, 0,7 mm, 0,6 mm, 0,1 mm, 1,3 mm e 3,5 mm; nei rimanenti mesi la pressione media mensile è stata inferiore alla media normale con scostamenti compresi tra -0,3 mm di giugno e -3,7 mm di settembre.

Il valore massimo giornaliero si è registrato nel mese di dicembre con 744,1 mm e quello minimo nel mese di gennaio con 713,9 mm.

III – PRECIPITAZIONI

Dall'esame dei valori riportati nella tab. IV si nota come l'estate sia stata la stagione meno piovosa.

La tab. V è utile per confrontare i valori mensili ed i totali annui delle precipitazioni del 1984 con quelli di un periodo di osservazioni più lungo.

Principalmente si osserva che durante i mesi di febbraio, marzo, maggio, settembre e dicembre i valori mensili delle precipitazioni sono stati generalmente al di sopra dei corrispondenti valori riferiti al medio periodo, mentre nei mesi gennaio, aprile, giugno, luglio, agosto, ottobre e novembre si riscontra la tendenza opposta.

Complessivamente l'anno è rimasto sostanzialmente sui valori della media.

IV - PORTATE E BILANCI IDROLOGICI

Nella "Parte II - Sezione C - Portate e bilanci idrologici" sono esposti i valori delle portate medie giornaliere, mensili ed annue per n. 9 sezioni di corsi d'acqua, nelle quali sono state eseguite sistematiche misure di portata e per le quali è stato possibile tracciare regolari scale di deflusso.

Dall'esame dei valori esposti nella tab. VI, che riporta per le diverse sezioni di misura il confronto tra i valori delle portate dell'anno 1984 ed i corrispondenti valori dei precedenti periodi di osservazione, si rileva che le portate medie annue sono superiori ai valori medi del periodo.

I valori massimi delle portate medie mensili si notano: nei mesi di maggio, settembre e dicembre nel bacino del fiume Brenta, nel mese di giugno nei bacini del fiume Adige e del fiume Sarca.

I valori minimi delle portate medie mensili si notano: nei mesi di gennaio e febbraio nel bacino del fiume Brenta, nei mesi di febbraio e marzo nei bacini del fiume Adige e del fiume Sarca.

Le portate massime giornaliere si notano: nei mesi di maggio e ottobre nel bacino del fiume Brenta, nei mesi di maggio e giugno nel bacino del fiume Adige e nei mesi di giugno e ottobre nel bacino del fiume Sarca.

Le portate minime giornaliere si notano: nei mesi di febbraio e settembre nel bacino del fiume Brenta, nei mesi di gennaio, febbraio e marzo nei bacini del fiume Adige e del fiume Sarca.

IL DIRETTORE DELL'UFFICIO
- ing. Franco Buffa -

Tabella I - Temperature medie mensili ed annue (°C)

STAZIONE	PERIODO	Gennaio	Febbraio	Marzo	Aprile	Maggio	Giugno	Luglio	Agosto	Settembre	Ottobre	Novembre	Dicembre	Anno
TRENTO (Laste)	Anno 1984	-0.2	2.2	7.8	13.0	13.7	20.8	23.7	21.2	15.7	12.5	6.8	2.1	11.6
	Media 1926-1983	1.0	3.9	8.7	12.9	16.6	20.5	22.9	22.0	18.7	12.6	6.4	1.9	12.3
	Scostamento	-1.2	-1.7	-0.9	0.1	-2.9	0.3	0.8	-0.8	-3.0	-0.1	0.4	0.2	-0.7

Tabella II - Temperature medie ed estremi stagionali assoluti (°C)

STAZIONE	Quota m s.l.m.	INVERNO				PRIMAVERA				ESTATE			
		Normale	Media	Massima	Minima	Normale	Media	Massima	Minima	Normale	Media	Massima	Minima
TRENTO (Laste)	312	2.3	1.2	15	-11	12.7	11.5	28	-3	21.8	21.9	37	9

segue tabella II

AUTUNNO				ESTREMI ASSOLUTI		Periodo preso in esame
Normale	Media	Massima	Minima	Massima	Minima	
12.6	11.7	29	-3	40.4 (luglio 1952)	-14.0 (genn. 1966)	1926-1983

Tabella III - Pressioni medie mensili ed annue (mm)

STAZIONE	PERIODO	Gennaio	Febbraio	Marzo	Aprile	Maggio	Giugno	Luglio	Agosto	Settembre	Ottobre	Novembre	Dicembre	Anno
TRENTO (Laste)	Anno 1984	739.1	733.9	733.6	730.7	730.4	734.0	733.0	733.4	734.0	736.6	734.8	735.3	734.1
	Media 1975-1983	735.1	734.5	732.5	731.6	732.6	733.0	732.9	733.3	734.8	734.3	735.2	733.6	733.6
	Scostamento	4.0	-0.6	1.1	-0.9	-2.2	1.0	0.1	0.1	-0.8	2.3	-0.4	1.7	0.5

Tabella IV - Precipitazioni stagionali (espresse in percentuale del totale annuo)

STAZIONE	Periodo 1921-1983 Anno (mm)	Media periodo 1921-1983				Anno 1984				Totale delle 4 stagioni (mm)	Rapporto totali annui 1984 su media periodo
		Inverno (%)	Primavera (%)	Estate (%)	Autunno (%)	Inverno (%)	Primavera (%)	Estate (%)	Autunno (%)		
CLES	882	16.3	26.5	26.8	30.4	20.9	33.6	18.6	27.0	1052	1.19
CAVALESE	818	12.9	24.5	36.2	26.4	18.1	29.7	25.0	27.2	902	1.10
TRENTO (Laste)	947	15.7	25.0	28.3	31.0	23.7	29.6	19.4	27.4	885	0.94
TIONE (1)	1309	15.7	28.7	25.0	30.7	22.2	33.1	16.4	28.4	1226	0.94

(1) Periodo: 1921-70 e 1975-83.

Tabella V - Confronto tra le precipitazioni (in mm) dell'anno 1984 e quelle del periodo 1921-83 (V.M.P.)

STAZIONE	PERIODO	Gennaio	Febbraio	Marzo	Aprile	Maggio	Giugno	Luglio	Agosto	Settembre	Ottobre	Novembre	Dicembre	Anno
BORGO VALSUGANA	Anno 1984	22.6	95.0	68.2	70.2	182.6	62.8	49.4	137.0	173.2	102.2	47.8	132.8	1143.8
	V.M.P.	55	53	66	88	114	110	103	104	94	105	105	68	1065
	Rapporto	0.41	1.80	1.03	0.80	1.60	0.57	0.48	1.32	1.85	0.97	0.45	1.96	1.07
S. MARTINO di CASTROZZA	Anno 1984	21.0	90.8	90.0	81.8	300.2	113.4	62.4	130.4	259.2	128.2	61.8	83.6	1422.8
	V.M.P.	60	58	85	111	160	160	149	149	135	148	141	79	1435
	Rapporto	0.35	1.57	1.06	0.74	1.88	0.71	0.42	0.88	1.92	0.86	0.44	1.06	0.99
PEIO	Anno 1984	11.0	85.6	64.6	55.2	191.0	60.0	38.4	67.4	92.2	85.4	29.4	61.6	841.8
	V.M.P.	41	46	59	73	96	84	83	89	83	93	94	53	894
	Rapporto	0.27	1.87	1.09	0.76	1.99	0.71	0.47	0.76	1.11	0.92	0.31	1.16	0.94
MALE'	Anno 1984	15.2	75.8	80.4	63.6	196.6	71.0	24.4	77.6	122.0	85.2	50.6	72.6	935.0
	V.M.P.	41	42	55	78	95	84	83	89	85	94	94	55	897
	Rapporto	0.37	1.79	1.46	0.82	2.07	0.85	0.29	0.87	1.44	0.90	0.54	1.31	1.04
DENNO	Anno 1984	18.8	71.0	83.2	71.5	197.9	57.4	27.3	79.7	133.8	96.6	46.8	70.6	954.6
	V.M.P.	57	63	84	96	111	92	88	96	107	120	130	83	1127
	Rapporto	0.33	1.13	0.99	0.74	1.79	0.62	0.31	0.83	1.26	0.81	0.36	0.85	0.85
CAVALESE	Anno 1984	13.4	75.8	42.2	53.4	172.6	83.0	44.8	97.6	131.2	88.4	25.6	54.0	882.0
	V.M.P.	31	36	40	60	95	99	105	96	76	75	68	42	822
	Rapporto	0.43	2.13	1.06	0.89	1.82	0.84	0.43	1.02	1.73	1.18	0.38	1.29	1.07
TRENTO (Laste)	Anno 1984	12.8	51.8	54.0	49.4	158.8	51.2	40.4	79.8	119.8	93.4	29.2	87.2	827.8
	V.M.P.	41	44	61	75	97	91	85	90	91	104	103	62	945
	Rapporto	0.31	1.18	0.89	0.65	1.64	0.56	0.47	0.89	1.32	0.90	0.28	1.41	0.88
S. ORSOLA	Anno 1984	19.0	64.8	53.8	57.0	205.1	76.3	60.8	125.5	157.9	95.0	35.8	53.8	1004.8
	V.M.P.	33	36	47	72	111	110	96	103	96	94	82	46	925
	Rapporto	0.58	1.82	1.15	0.79	1.85	0.69	0.64	1.22	1.64	1.01	0.44	1.17	1.09
TIONE (1)	Anno 1984	15.6	62.6	104.8	72.4	228.2	89.8	31.2	80.2	153.8	122.6	71.4	87.4	1120.0
	V.M.P.	56	67	111	114	143	107	104	119	119	139	147	84	1308
	Rapporto	0.28	0.94	0.95	0.64	1.59	0.84	0.30	0.67	1.30	0.88	0.49	1.04	0.86
TORBOLE (1)	Anno 1984	26.0	46.2	65.8	66.2	161.6	52.8	35.2	113.6	132.0	104.6	48.6	97.6	950.2
	V.M.P.	53	52	72	89	109	94	90	100	100	133	113	69	1075
	Rapporto	0.49	0.88	0.91	0.75	1.49	0.56	0.39	1.13	1.32	0.79	0.43	1.41	0.88

(1) I valori medi del periodo sono stati ricavati dai dati relativi alle osservazioni degli anni 1921-70 e 1975-83.

Tabella VI - Confronto tra le portate medie mensili ed annue (in m^3/s) dell'anno 1984 e quelle del periodo di osservazione

STAZIONE	PERIODO	Gennaio	Febbraio	Marzo	Aprile	Maggio	Giugno	Luglio	Agosto	Settembre	Ottobre	Novembre	Dicembre	Anno
Brenta	Anno 1984	1.19	0.91	1.27	2.67	3.62	3.70	2.69	3.93	4.30	3.59	3.06	4.30	2.94
a	1930-32;1936-43													
Levico	1946-65;1967-72	1.99	1.88	2.25	2.68	2.84	2.62	1.95	1.62	1.77	2.22	2.71	2.43	2.25
Ponte	1975-83													
Cervia	Rapporto	0.60	0.48	0.56	1.00	1.27	1.41	1.38	2.43	2.43	1.62	1.13	1.77	1.31
Brenta	Anno 1984	3.29	3.66	4.87	10.56	14.79	10.14	4.28	3.59	4.82	7.24	4.71	5.32	6.44
a	1956-71;													
Borgo	1975-83	4.33	3.75	4.21	5.60	6.26	6.01	4.61	3.90	4.36	4.61	6.28	5.44	4.95
Valsugana														
	Rapporto	0.76	0.98	1.16	1.89	2.36	1.69	0.93	0.92	1.11	1.57	0.75	0.98	1.30
Rabbies	Anno 1984	0.85	0.87	0.84	1.40	3.84	10.29	7.39	3.76	3.41	3.29	2.09	1.66	3.31
a	1968-69;													
San Bernardo	1971-83	1.18	0.98	1.02	1.72	5.34	8.32	7.32	4.55	3.65	3.06	2.19	1.42	3.40
di Rabbi														
	Rapporto	0.72	0.89	0.82	0.81	0.72	1.24	1.01	0.83	0.93	1.08	0.95	1.17	0.97
	Anno 1984	99.08	92.62	102.53	150.40	269.19	413.30	298.81	190.71	219.03	235.48	146.43	118.23	194.65
Adige														
a	1951-83	110.36	113.84	126.23	163.43	284.25	395.02	324.51	264.35	235.88	199.80	173.53	124.72	209.66
Trento														
	Rapporto	0.90	0.81	0.81	0.92	0.95	1.05	0.92	0.72	0.93	1.18	0.84	0.95	0.93
Sarca di	Anno 1984	0.36	0.32	0.27	0.55	1.27	3.94	2.74	1.56	1.59	1.27	0.51	0.43	1.23
Nambrone														
a	1956-82	0.32	0.27	0.27	0.63	1.82	3.05	2.35	1.45	1.21	0.92	0.61	0.35	1.10
Pian														
Nambron	Rapporto	1.13	1.19	1.00	0.87	0.70	1.29	1.17	1.08	1.31	1.38	0.84	1.23	1.12
Sarca di	Anno 1984	0.71	0.70	0.76	1.52	4.85	5.19	2.58	1.95	2.83	2.93	1.01	1.03	2.17
Campiglio	1928-34;													
a	1975-83	0.68	0.65	0.83	1.99	5.43	4.91	3.34	2.50	2.30	2.84	1.64	0.93	2.34
Ponte														
Plazza	Rapporto	1.04	1.08	0.92	0.76	0.89	1.06	0.77	0.78	1.23	1.03	0.62	1.11	0.93